

COMPAGNIE

DES

CHEMINS DE FER DE L'EST

HISTORIQUE

Constitution. — Société anonyme autorisée par ordonnance royale du 17 décembre 1845, constituée par statuts dressés par M^e Foucher, notaire à Paris, le 15 décembre 1845, modifiée par décrets du 21 janvier 1854 et 21 juillet 1866; régie actuellement par statuts résultant d'un acte reçu par M^e Segond, notaire à Paris, le 14 juin 1866.

Objet de la Société. — La société a pour objet l'exécution et l'exploitation des chemins de fer qui lui ont été ou qui pourront lui être ultérieurement concédés.

Elle a été constituée primitivement pour la construction et l'exploitation de la ligne de **Paris à Strasbourg**, avec embranchements sur **Reims**, sur **Metz** et la frontière de Prusse, vers **Saarbrück**, concédée, conformément à la loi du 19 juillet 1843, par procès-verbal du 25 novembre 1843, approuvé par ordonnance du 27 du même mois. Cette concession, qui était faite pour une durée de 43 ans et 286 jours, a été portée ensuite à 99 ans, à compter du 27 novembre 1855, soit jusqu'au 27 novembre 1954.

Par les traités ci-après énoncés, la Société s'est incorporé les lignes dépendant des Compagnies suivantes :

- 1^o Par traité approuvé par décret du 17 août 1853, fusion :
 - 1^o Avec la Compagnie du chemin de fer de **Montereau à Troyes**, constituée par statuts dressés par M^e Cahouet, notaire à Paris, le 12 mai 1843, approuvés par ordonnance royale du 29 du même mois, au capital de 20 millions divisé en 40.000 actions qui ont été remboursées à raison de 300 francs;
 - 2^o Avec la Compagnie du chemin de fer de **Blesme à Gray**, constituée par statuts dressés par M^e Frémyn, notaire à Paris, le 1^{er} juin 1852, approuvés par décret du 4 du même mois, au capital de 16 millions, divisé en 32.000 actions qui ont été échangées contre des obligations de 500 francs, de la Compagnie de Paris à Strasbourg, à raison de deux actions pour une obligation;
- 2^o Par traité approuvé par décret du 20 avril 1854, fusion avec la Compagnie du chemin de fer de **Strasbourg à Bâle et à Wissembourg**, constituée par statuts dressés par M^e Haillig, notaire à Paris, les 1^{er} et 9 mai 1838, approuvés par ordonnance royale du 4 du même mois, au capital de 42 millions divisé en 84.000 actions qui ont été échangées contre des obligations de 500 francs 5/0 de la Compagnie de Paris à Strasbourg, remboursables à 650 francs, à raison de quatre actions contre trois obligations;
- 3^o Par traité approuvé par décret du 29 mai 1858, fusion avec la Compagnie du chemin de fer de **Mulhouse à Thann**;
- 4^o Par traités du 15 mars 1863, approuvés par décret du 11 juin suivant :
 - 1^o Cession à la Compagnie de l'Est, par la Compagnie des Salines de l'Est, du chemin de fer de **Dieuze à Avricourt**, moyennant un prêt de 100.000 francs, remboursable en 10 annuités par la Compagnie des Salines et à la condition que la Compagnie de l'Est restera chargée du service des 5.900 obligations émises pour la construction dudit chemin;
 - 2^o Et fusion avec la Compagnie du chemin de fer des **Ardennes**, constituée par statuts dressés par M^e Dufour, notaire à Paris, les 17, 20 et 22 mars 1855, au capital de 21 millions, divisé en 84.000 actions de 500 francs, qui ont été échangées, à partir de janvier 1864, contre pareil nombre d'actions de l'Est.

Une partie des lignes appartenant à la Compagnie, par suite de ces divers traités ou de concessions à elle faites à diverses époques, a dû être cédée à l'Allemagne, après la guerre de 1870-71 (818 kilomètres), moyennant le prix de 325 millions, qui a été défalqué de l'indemnité de guerre. En vertu de la convention et de la loi du 17 juin 1873, il a été remis à la Compagnie, pour l'indemniser, un titre inaliénable de rente de 20.500.000 francs représentant la somme de 325 millions sus-énoncée, avec droit aux intérêts à compter du 18 mai 1871. La Compagnie jouira de cette rente pendant toute la durée de la concession et en restituera le titre à la fin de cette concession.
- 5^o Par un traité en date du 16 décembre 1880, approuvé par décret du 8 février 1882, la Société anonyme de la Moselotte a cédé à la Compagnie des chemins de fer de l'Est la ligne de **Remiremont à**

Cornimont (Vosges) qui lui avait été concédée par décret du 14 février 1877. Aux termes de ce traité, la Compagnie de l'Est a pris à sa charge le service de l'intérêt et de l'amortissement des 2,400 obligations de 500 francs 3 0/0 émises par la Société de la Moselotte.

Durée de la Société. — A dater de l'ordonnance d'autorisation jusqu'à la fin de la concession (17 décembre 1845 au 26 novembre 1954).

Garantie de l'État. — La Compagnie des chemins de fer de l'Est fait partie des six grandes Compagnies (*Est, Midi, Nord, Orléans, Ouest, P.-L.-M.*) auxquelles l'État avait accordé sa garantie dans les conditions déterminées par les conventions dites de 1859. Elle est aujourd'hui régie par les conventions dites de 1883 entrées en application pour elle depuis le 1^{er} janvier 1883.

Capital social. — Il était, primitivement, de 125 millions, divisé en 250,000 actions de 500 francs. Il a été porté, par décision de l'Assemblée générale du 27 septembre 1853, à 250 millions par la création de 250,000 actions de 500 francs émises au pair en octobre et novembre 1854, par souscription exclusivement réservée aux actionnaires à raison d'une action nouvelle pour une ancienne. Enfin, il a été élevé, en 1863, à 292 millions par la création de 84,000 actions nouvelles destinées à être échangées, à partir de janvier 1864, contre les actions de la Compagnie des Ardennes, titre pour titre. Le nombre total des actions s'élève donc actuellement à 584,000, émises à 500 francs, au porteur, entièrement libérées.

Les intérêts et dividendes se payent le 1^{er} novembre (intérêt à 4 0/0, soit 20 francs d'acompte) et 1^{er} mai (solde).

Conseil d'administration. — Le Conseil d'administration est composé de vingt-cinq membres devant être propriétaires chacun de 100 actions inaliénables pendant la durée de leurs fonctions. Comité de sept administrateurs.

Assemblées générales. — L'Assemblée générale ordinaire annuelle a lieu en avril, elle est composée de tous les porteurs de quarante actions. Ces quarante actions doivent être déposées quinze jours au moins avant la date de la réunion, elles donnent droit à une voix. Le même actionnaire ne peut réunir plus de 10 voix, soit par lui-même, soit comme fondé de pouvoirs.

Année sociale du 1^{er} janvier au 31 décembre. Inventaire général au 31 décembre.

La Compagnie des chemins de fer de l'Est exploité au 31 décembre 1906, un ensemble de 4,962 kilomètres, qui sont desservis par 900 gares, stations et haltes, elle occupe un personnel de 41.342 agents de toutes catégories; son matériel roulant se compose de 1.415 locomotives, 1.197 tenders, 3.796 voitures à voyageurs, 1.874 fourgons, trucks et écuries et 35.537 wagons à bestiaux et à marchandises.

LIGNES OU SECTIONS DE LIGNES

DE LA

COMPAGNIE DES CHEMINS DE FER DE L'EST

classées par ordre alphabétique et d'après leur désignation officielle.

| | Longueurs | Date de la mise en exploitation | |
|--|--|---------------------------------|------|
| Aillevillers à Faymont | 17 | 1881 | |
| Aillevillers à Lure | 31 | 1878 | |
| Amagne à Vouziers et à Apremont | 52 | 1873-1878 | |
| Arches à Saint-Dié, avec embranchement sur Fraize et sur Gérardmer | 74 | 1869-1878 | |
| Armentières à Bazoches | 23 | 1894 | |
| Baccarat à Badonviller | 14 | 1881 | |
| Bar-sur-Seine à Châtillon-sur-Seine | 32 | 1868 | |
| Bas-Évette à Giromagny | 7 | 1883 | |
| Belfort à la frontière suisse, vers Porrentruy | 12 | 1877 | |
| Bazancourt à Bétheniville | 17 | 1872 | |
| Bétheniville à Challengerange | 37 | 1886 | |
| Blesme à Saint-Dizier et à Gray | 131 | 1854-1858 | |
| Boissy-Saint-Léger à Brie-Comte-Robert | 14 | 1875 | |
| Boissy-St-Léger à la grande Ceinture de Paris | 2 | 1874 | |
| Bondy à Aulnay-sous-Bois | 8 | 1875-1877 | |
| Vitrey à Bourbonne-les-Bains | 15 | 1880 | |
| Bricon à Chaumont | 8 | | |
| Brie-Comte-Robert à Verneuil | 18 | 1892 | |
| Brienne à Sorcy | 104 | 1892 | |
| Briey à Audun-le-Roman | 17 | 1906 | |
| Chalindrey à Mirecourt | 88 | 1881 | |
| Champigneulles à Jarville | 7 | 1881 | |
| Charleville à Sedan et à Thionville (Audun-le-Roman) | 120 | 1858-1863 | |
| Châtillon-sur-Seine à Chaumont | 43 | 1866 | |
| Châtillon-sur-Seine à Is-sur-Tille | 71 | 1882 | |
| Chaumont à Pagny-sur-Meuse | 95 | 1867-1873 | |
| Greiz à Coulommiers | 33 | 1851-1863 | |
| Coulommiers à la Forté-Gaucher | 20 | 1881 | |
| Epernay à Reims | 30 | 1854 | |
| Epernay (Oiry) à Romilly | 84 | 1870-1872 | |
| Neufchâteau à Épinal | 76 | 1878 | |
| Épinal à Remiremont | 24 | 1864 | |
| Esbly à Crècy-la-Chapelle | 10 | 1902 | |
| Esternay à Romilly | 33 | 1884 | |
| Favières à Frenelle-la-Grande | 20 | 1883 | |
| Fère-Champenoise à Vitry-le-François | 50 | 1885 | |
| Ferté-Gaucher (La) à Sézanne | 40 | 1885 | |
| Vallée de l'Ourcq à Esternay | 92 | 1884-1885 | |
| Frontière Belge à la vallée de la Moselle et embranchements. { | Longwy à Willerupt | 18 | 1878 |
| | Longuyon à Pagny-sur-Moselle | 70 | 1877 |
| | Conflans à Briey | 13 | 1879 |
| | Valleroy à Homécourt | 5 | 1882 |
| | Ouille à Thiancourt | 10 | 1879 |
| Frouard à la frontière allemande, vers Metz | 32 | 1850 | |
| Gare de Troyes à St-Julien et raccordements | 8 | 1894 | |
| Gargan à Livry | 3 | 1890 | |
| Hirson à Amagne | 61 | 1885 | |
| Chalindrey à Is-sur-Tille | 44 | 1874-1877 | |
| Is-sur-Tille à Gray | 46 | 1888 | |
| Jessains à Eclaron | 53 | 1881 | |
| Jussey à Darnieulles | 77 | 1886 | |
| Langres à Andilly | 17 | 1881 | |

| | Longueurs | Date de la mise en exploitation |
|--|-----------|---------------------------------|
| Gare de Langres à Langres | 6 | 1883 |
| Lérrouville à Sedan | 143 | 1874-1876 |
| Liart à Mézières (Tournes) | 23 | 1906 |
| Longuyon à Longwy et à la frontière belge | 21 | 1863 |
| Lunéville à Gerbéviller | 10 | 1882 |
| Lunéville à Saint-Dié | 50 | 1864 |
| Merray à Neufchâteau | 39 | 1884 |
| Mézières à Hirson | 55 | 1869 |
| Montereau à Flamboin | 28 | 1848 |
| Mont-Saint-Martin à la frontière luxembourgeoise vers Rodange | 1 | 1886 |
| Châlons-sur-Marne à Mourmelon | 25 | 1857 |
| Nançois-Tronville à Neufchâteau | 67 | 1875-1880 |
| Nancy à Château-Salins et à Vic (Moncel) | 24 | 1873 |
| Nancy à Épinal, Vesoul et Gray | 176 | 1857-1863 |
| Neufchâteau à Barisey-la-Côte | 24 | 1889 |
| Paris à la frontière allemande vers Mulhouse | 446 | 1848-1858 |
| Paris à la frontière allemande vers Strasbourg | 410 | 1849-1852 |
| Paris à Vincennes et à La Varenne | 17 | 1859 |
| Aillevillers à Plombières | 11 | 1878 |
| Pompey à Nomény | 23 | 1882 |
| Pont-Maugis à Raucourt | 6 | 1873 |
| Provins à Esternay | 29 | 1902 |
| Longueville à Provins | 7 | 1858 |
| Rambervillers à Bruyères | 21 | 1902 |
| Recey-sur-Ource (Poinson-Beneuvre) à Langres | 41 | 1883 |
| Reims à Charleville, à Givet et à la frontière belge vers Namur et Charleroi | 154 | 1858-1862 |
| Reims à Laon | 51 | 1857 |
| Reims à la frontière allemande, vers Metz | 172 | 1863-1873 |
| Reims à Soissons | 54 | 1862 |
| Remiremont à Cornimont | 21 | 1879 |
| Remiremont au Thillot et à Saint-Maurice-sur-Moselle | 28 | 1879 |
| Revigny à Vouziers | 81 | 1882 |
| Saint-Dizier à Revigny | 28 | 1885 |
| Saint-Florentin à Troyes (St-Julien) et Troyes à Vitry-le-François | 120 | 1885-1891 |
| Saint-Maurice-sur-Moselle à Bussang | 4 | 1891 |
| Sens à Troyes et à Châlons | 161 | 1873 |
| Toul à Colombey et à Favières | 34 | 1881 |
| Toul à Nancy par Pont-Saint-Vincent | 23 | 1896 |
| Trilport à La Ferté-Milon | 28 | 1894 |
| Troyes à Bar-sur-Seine | 29 | 1862 |
| Varenne (La) à Boissy-Saint-Léger | 5 | 1872-1874 |
| Velosnes à la frontière belge, vers Virton | 3 | 1881 |
| Verneuil à Marles | 14 | 1893 |
| Vezelise à Mirecourt | 24 | 1879 |
| Vireux à la frontière belge | 2 | 1854 |
| Vitry-le-François à Nançois-Trouville | 63 | 1894-1900 |
| Nancy à Vezelise | 34 | 1872 |
| Wassy à Doulevant | 17 | 1881 |

COMPAGNIE DES CHEMINS DE FER DE L'EST

LISTE CHRONOLOGIQUE

*des Présidents du Conseil d'Administration, Directeurs, Secrétaires généraux et Ingénieurs en Chef
des Grandes Divisions de la Compagnie, depuis sa fondation.*

Présidents du Conseil d'Administration

| | | |
|---------------------------|--|----------------------------|
| MM. Général de CUBIERES | Novembre. 1845 - 6 Mai . . . | 1847 |
| Comte de SEGUR | 16 Décembre. 1847 - 15 Mai . . . | 1862 |
| DROUYN DE LHUYS | 22 Mai | 1862 - 23 Octobre . 1862 |
| THOUVENEL | 30 Octobre . 1862 - 25 Octobre . | 1866 |
| D'ARISTE | 8 Novembre 1866 - 11 Mars . . . | 1875 |
| Henry DAVILLIER | 18 Mars | 1875 - 15 Avril . . . 1882 |
| Baron BAUDE | 20 Avril | 1882 - 31 Décembre. 1884 |
| Van BLARENBERGHE | 1 ^{er} Janvier . . 1885 - 7 Mai . . . | 1906 |
| GOMEL | 17 Mai 1906 | |

Directeurs

Comité de Direction du 22 Décembre 1845 au 1^{er} Mars 1861

| | | |
|-----------------------|-----------------------------------|------------------------------|
| MM. SAUVAGE | 1 ^{er} Mars | 1861 - 11 Novembre. 1872 |
| JACQMIN | 21 Novembre 1872 - 28 Avril . . . | 1889 |
| BARABANT | 2 Mai | 1889 - 13 Juillet . . . 1905 |
| WEISS | 13 Juillet 1905 | |

Secrétaires généraux de la Compagnie

| | | |
|------------------------|--|--------------------------|
| MM. BOSSANGE | 16 Novembre 1845 - 15 Novembre. 1860 | |
| GIREAUD | 16 Novembre 1860 - 4 Mars 1882 | |
| BORREL | 9 Mars | 1882 - 31 Décembre. 1899 |
| LEMERCIER (Marcel). | 1 ^{er} Janvier 1900 | |

Ingénieurs en Chef du Service de l'Exploitation

| | | |
|------------------------|--|------|
| MM. LESTELLE | 13 Septembre 1849 - 31 Octobre . . | 1850 |
| HALLOPEAU | 31 Octobre . 1850 - 7 Janvier . . . | 1859 |
| JACQMIN | 8 Janvier . . 1859 - 21 Novembre. 1872 | |
| DURBACH | 28 Novembre 1872 - 31 Janvier . . . | 1892 |
| PICARD | 1 ^{er} Février 1892 | |

Ingénieurs en Chef du Service du Matériel et Traction

| | | |
|-----------------------|--|---|
| MM. EDWARDS | 11 Janvier . . 1846 - 1 ^{er} Septembre. 1852 | |
| SAUVAGE | 1 ^{er} Septembre 1852 - 1 ^{er} Mars 1861 | |
| VUILLEMIN | 1 ^{er} Mars | 1861 - 1 ^{er} Juillet . . . 1873 |
| REGRAY | 1 ^{er} Juillet . . 1873 - 1 ^{er} Juillet . . . | 1886 |
| SALOMON | 26 Juillet 1886 | |

Ingénieurs en Chef du Service de la Voie

| | | |
|-----------------------|--|---|
| MM. VUIGNER | 1 ^{er} Juillet . . . 1847 - 1 ^{er} Janvier . . . | 1862 |
| LEDRU | 29 Septembre 1862 - 30 Avril | 1881 |
| PETSCHÉ | 1 ^{er} Mai | 1881 - 1 ^{er} Avril 1895 |
| SIEGLER | 11 Avril 1895 | |

CHEMINS DE FER DE L'EST

(4962 kil.) (1)

| | | | |
|---|---|--|---|
| ADMINISTRATION CENTRALE | Direction | rue d'Alsace, 21 et 23 (10 ^e arr.) | (Tél.404-39). |
| | Secrétariat général de la C ^{ie} | — | (Tél.404-39). |
| | Contentieux | rue d'Alsace, 23. | (Tél.404-42). |
| | Comptabilité générale et Finances. | rue du Faub.-St-Denis, 144 et 146. (10 ^e arr.). | (Tél.430-84). |
| | Économat | r. du Fb.-St-Martin, 164 (10 ^e arr.) | (Tél. 404-40). |
| | Service médical. | rue d'Alsace, 25. | — |
| EXPLOITATION (Service central) | | rue d'Alsace, 13 (10 ^e arr.) | (Tél. 404 34). |
| — | GARE DE PARIS (Est) | rue et place de Strasbourg | { 1 ^{re} ligne 404-35 . 2 ^e — 404-36 . |
| VOIE | | rue d'Alsace, 23 (10 ^e arr.) | (Tél. 404-37). |
| MATÉRIEL | | rue La Fayette, 168 (10 ^e arr.) | (Tél. 404-38). |
| LIGNE DE VINCENNES (place de la Bastille) | | Bureaux : rue de Lyon, 65 (12 ^e) | (Tél.908-22). |

CONSEIL D'ADMINISTRATION

MM. GOMEL,

DAVILLIER (Maurice),
BARABANT,
CAILLETET (Louis),
CAPITAIN-GÉNY,
FABRY (Pol),
FOY (le comte),
GIROD DE L'AIN (Maurice),
HOTTINGUER (Jean),
IMÉCOURT (le marquis d'),
LA-TOUR-DU-PIN-CHAMBLY (le marquis de)
LEDERLIN (Armand),
LEFÉBURE (Léon),
MALLET (le baron),
MORTIER (Auguste),
PETSCHÉ,
REILLE (le baron Victor),
RENAUDIN (Emile),
RICHÉ (Maurice)
ROTHSCHILD (le baron Edmond de),
SABATIER (Maurice),
SAINTE-CLAIRE-DEVILLE (Henri),
THIRRIA (Hippolyte),
TURCKHEIM (le baron Adrien de),

Président, 1, r. de la Ville-l'Evêque (8^e).
Vice-Président, 34, avenue de Friedland (8^e).
Administrateur, 14, rue de Clichy (9^e).
— 75, boul. Saint-Michel (5^e).
— à Bussy (Haute-Marne).
— 80, boul. de Courcelles (17^e).
— 25, rue de Surène (8^e).
— 24 bis, av. du Trocadéro (16^e)
— 14, rue Laffitte (9^e).
— 7, rue Bayard (8^e).
— Arrancy, p. Festieux (Aisne).
— à Thaon (Vosges).
— 36, avenue Marceau (8^e).
— 35, rue d'Anjou (8^e).
— 6, rue de Villejust (16^e).
— 8 bis, chaus. de la Muelte (16^e).
— 8, bd de La Tour-Maubourg (7^e).
— 149, rue de Grenelle (7^e).
— 7, rue Alboni (16^e).
— 41, Fg-Saint-Honoré (8^e).
— 48, rue de Grenelle (7^e).
— 95, rue de Courcelles (17^e).
— 37, avenue Montaigne (8^e).
— 2, r. de la Ferme, à Neuilly-sur-Seine.

COMITÉ

MM. GOMEL, *Président*.

DAVILLIER (Maurice), *Vice-Président*.
RENAUDIN (Emile), *Administrateur*.
PETSCHÉ, —
REILLE (le baron Victor), —
IMECOURT (le marquis d'), —
MORTIER (Auguste), —

(1) En exploitation au 1^{er} janvier 1907.

ADMINISTRATION CENTRALE

21 et 23, rue d'Alsace (10^e arr.).

DIRECTION

M. WEISS, *Ingénieur en Chef des Ponts et Chaussées*, Directeur de la Compagnie, 16, rue d'Aumale (9^e).

SECRETARIAT GÉNÉRAL DE LA COMPAGNIE

MM. LEMERCIER (Marcel), *Secrétaire Général de la Compagnie*, 16, rue de Marignan (8^e).
 THOUMAS, *Secrétaire de la Direction*, 12, rue Lamonnaï (8^e).
 GISLAIN (PAUL DE), *Chef des bureaux du Secrétariat Général de la Compagnie*, à Villemonble (Seine).

MM. GÂTEAU, *Chef de bureau*.
 MILLET, —
 JOACHIN, *Sous-Chef de bureau*.
 PROUVOST (Henri), —
 CROYER (DE), *Employé principal*.
 GODARD, —

MM. VALLERANT (Henri), *Employé principal*.
 CHÉRY, —
 FÉRIET, —
 VATELIN, —
 LINOIR, —
 SAVARY, —

MM. THUREAU, *Attaché au Secrétariat Général de la Compagnie*.
 LAPERCHE, —

COMPTABILITÉ GÉNÉRALE, FINANCES ET TITRES

144 et 146, rue du Faubourg - Saint - Denis (10^e arr.).

MM. CAURIER, *Chef de la Comptabilité générale et des Finances*, 126, rue du Faubourg-Poissonnière (10^e).
 GRUSON, *Sous-Chef de la Comptabilité générale et des Finances*, 29, quai Saint-Michel (5^e).

SERVICE GÉNÉRAL

MM. BARRUEL (DE), *Employé principal*.

BUREAU CENTRAL

MM. LUGADET, *Chef de bureau*.
 COSTER, *Sous-Chef de bureau*.
 DÉCLOUX, *Employé principal*.
 MORVAN, —
 TROGNON, —

BUREAU DES LIVRES

MM. MELON, *Chef de bureau*.
 DOUTRE, *Sous-Chef de bureau*.
 ANRIOD, —
 ROBIN, *Employé principal*.

BUREAU DES CAISSES DES RETRAITES ET DE PRÉVOYANCE

MM. MOREL, *Chef de bureau*.
 CAURIER (G.), *Attaché des chefs de bureau*.
 RICADAT, *Contrôleur principal*.
 NEIL, *Employé principal*.
 JOUMARIN, —
 SIÉGEL, —
 FOUCONNIER, —

CAISSE CENTRALE

MM. RICHARD, *Caissier central*.
 SAYELON, *Sous-Caissier central*.
 BATLO, *Sous-Caissier*.
 DESBARRES, —
 RONET, *Contrôleur principal*.

CAISSE DES TITRES

MM. WOLFF, Conservateur des Titres.
 SCHREIBER, *Chef de bureau.*
 PILON, *Sous-Chef de bureau.*
 COLIN, *Employé principal.*
 PAGE, —

BUREAU DES TRANSFERTS

MM. TISSOT (DE), *Chef de bureau.*
 TURMINY, *Sous-Chef de bureau.*
 JAMET, —
 LEMUD (DE), — *adjoint.*
 GIRARDOT, *Employé principal.*
 HENRY, —
 CHOLEZ, —
 NOVION, —
 M^{me} SCHANG, *Employée principale.*

BUREAU DE LA LIQUIDATION DES TITRES

MM. PLOYÉ, *Chef de bureau.*
 MEILLIER, *Sous-Chef de bureau.*
 DENIS, *Employé principal.*
 HASLÉ, —
 MOUGEOT, —
 MICHEL, —
 M^{me} MORAND, *Employée principale.*

BUREAU DE L'ÉMARGEMENT DES TITRES

MM. CHAMBERLAND, *Chef de bureau.*
 LEROY, *Sous-Chef de bureau.*
 RIVRAYE, — *adjoint.*
 WALLART, *Employé principal.*
 SCHKITT, —
 LIMOSIN, —
 M^{me} SANGLIER, *Sous-Chef de bureau.*
 M^{me} SALLES, *Employée principale.*

CONTENTIEUX

23, rue d'Alsace (10^e Arr.).

MM. TRAUET (Ernest), *Chef du Contentieux*, 144, rue La Fayette (10^e).
 MÉRILLON (Gustave), *Sous-Chef du Contentieux*, Champigny (Seine).
 LASTIC-SAINT-JAL (de), *Chef des bureaux*, Le Raincy (Seine-et-Oise).

MM. GÉRARD, *Chef du bureau des Expropriations.*
 LIESTA, *Inspecteur.*
 HONGRE, *Chef de bureau.*
 MARTIN, —
 GRUNDELER, —
 PANON, —
 MAGIET, —
 HOUQUE, *Chef de bureau adjoint.*
 LEROUX, —
 SCHIFFMACHER, *Inspecteur adjoint.*

MM. MARIOTTE, *Sous-Inspecteur.*
 LEFEBVRE, —
 GRAU, —
 HENRY, *Sous-Chef de bureau.*
 VÉRON, —
 ÈVEQUE, *Archiviste.*

SECTION DES CONTRIBUTIONS DIRECTES

MM. BRIFFAUT, *Inspecteur-Conseil.*
 GOURGOT, *Sous-Inspecteur.*

SERVICE DE L'ÉCONOMAT

164, rue du Faubourg-St-Martin (10^e Arr.) (Téléphone 404-40).

MM. BERNARD (J.-Aug.), *Chef du Service de l'Economat*, 25, avenue Trudaine (9^e).

HUBOU, *Chef adjoint du Service*, le Raincy (S.-et-O.).

DENOULT, *Chef des bureaux du Service*.

BUREAU CENTRAL ET COMPTABILITÉ

Affaires générales.

M. ABRAHAM, *Sous-Chef, fions de Chef de bureau.*

Commandes.

MM. TERRIBLE, *Inspecteur.*
DELACQUIS, *Contrôleur.*
MAROT, —

Comptabilité et formules timbrées.

MM. BENOIST, *Chef comptable.*
PFLIEGER, *Contrôleur principal.*
DOSSAT, *Contrôleur.*
SCHULTZ (G.), *Agent comptable.*

MABILLEMENT, MOBILIER, FOURNITURES DE BUREAU ET LINGERIE.

M. LAFFORE, *Chef de bureau.*

MM. MITEL, *Contrôleur principal (Habillement).*

BURIN, *Employé principal* —

MERCIER, *Garde-magasin* —

FLAMENT, *Garde-magasin principal (Mobilier et fournitures).*

M^{me} VALENTIN, *Lingère principale.*

IMPRIMÉS, AUTOGRAPHIE ET FABRICATION DES BILLETS

MM. SCHGIER (A.), *Chef de bureau.*

DULAURENS, *Sous-Chef de bureau.*

SCHGIER (Ch.), *Contrôleur principal (Auto-graphie).*

VASSEUR, *Contrôleur (Imprimés).*

SCHULTZ (E.) — (Billets).

DÉSAVELLE, *Chef de l'atelier lithographique.*

RAYÉ, *Garde-magasin.*

SERVICE MÉDICAL

25, rue d'Alsace (10^e Arr.).

MM. le D^r CRÉQUY, *Médecin en Chef*, 124, boulevard Magenta (10^e).

— LEFLAIVE, *Médecin en Chef adjoint*, 189, rue La Fayette (10^e).

— DECORI (C.), *Médecin*, 10, boulevard de Strasbourg (10^e).

— BODIN, — 127, rue La Fayette (10^e).

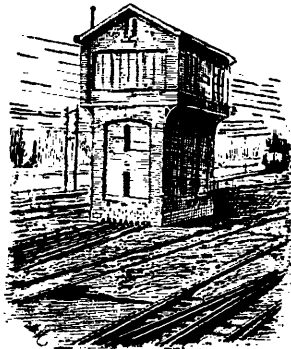

EXPLOITATION

13, rue d'Alsace (10°)

MM. PICARD, Chef de l'Exploitation, 73, rue de Maubeuge (10°).

GÉRARDIN, Ingénieur des Ponts et Chaussées, Chef de l'Exploitation adjoint, 15, rue Soufflot (5°).

BRISSE, Ingénieur des Mines, Sous-Chef de l'Exploitation, 48, rue de Dunkerque (9°).

VIEILLE, Ingénieur des Ponts et Chaussées, — 121, boul. Saint-Germain (6°).

MESSY, Inspecteur général de l'Exploitation, 5, rue d'Alsace (10°).

SAGET, Inspecteur au Service Central.

SECRETARIAT

BUREAU DU PERSONNEL

MM. FIEL, Chef de bureau.
RENAC, S.-Chef de bureau.
JACQUEMOT, Employé principal.
LALLEMAND, —
FEUILLET (DE), —
VALLET, —
ARNOULD, —
ROBY, —
RIEU-MARQ., —

BUREAU DE LA CORRESPONDANCE

MM. MAIGRET, Chef de bureau.
SCHAEFFER, Traducteur-Chef.
CAYE, Sous-Chef de bureau.
VÉTAULT, Traducteur principal.
DUPAS, Employé principal.
MAFFIOLI, —
NORTH, —

BUREAU DES DÉPENSES

MM. DUPONT, Chef de bureau.
HOUDION, Sous-Chef de bureau.
BROCHARD, Employé principal.
ARNOULD, —
PUSSIN, —
BARTHÉLEMY, —
MAILLOT, —
MONFALT, —
M^{me} GÉNARD, Employée principale.

SERVICE DU MOUVEMENT

MM. ERTZBISCHOFF, Chef du Mouvement.
MÉTAYER, Sous-Chef du Mouvement.
GADIOT, Inspecteur principal chargé des Etudes.
BERNARD, Inspecteur principal adjoint.
GRENIER, Inspecteur.
SEYER, Chef des bureaux.
JOLLY, Inspecteur.
PERCH, —
JARRY, —
GARNIER, Sous-Inspecteur.
CHARPENTIER, Sous-Chef de bureau.
ROUTIER, Employé principal.
KUNTZ, —
CHEPIN, —
HUOT, —

MATÉRIEL ROULANT

MM. TRESSON, Chef de bureau.
MICHEL, Sous-Chef de bureau.
DÉMONET, Employé principal.
GIROLLET, —
BASTIEN, —
BIZON (L.-A.), —
HUOT DE NEUVIER (L.-T.), Employé principal.

PERSONNEL DES TRAINS

MM. ARCHEN (Eug.), Chef de bureau.
ORY, Sous-Chef de bureau.
FOURCHOT, Employé principal.
ESNAULT, —

GRAPHIQUES

MM. GOUSTILLE, Chef de bureau.
L'HUILIER, Sous-Chef de bureau.
DAVID, Employé principal.

CORRESPONDANCE

MM. LEFEBVRE, Sous-Chef de bureau.
FLEURY, Employé principal.
DESUYE, —
HENTGEN, —

STATISTIQUE

MM. LEBRUN, Chef de bureau.
PICLUDE, Sous-Chef de bureau.
TEXERAT, Employé principal.
BIÉCHY, —
OUTTERS, —

SERVICES TECHNIQUES

MM. DUMONT, Ingénieur des Services techniques de l'Exploitation.
BAIGNÈRES (François-Gustave), Ingénieur adjt.
AUBERGÉ, Inspecteur.
MAYER, —
ZERLING, —
BALLAND, —
BELET, Sous-Inspecteur.
CHAUMET, Contrôleur.

SERVICES TÉLÉGRAPHIQUES

MM. GARNIER, Chef d'atelier.
BARRET, Sous-Chef d'atelier.
MONDOT, Contrôleur du Télégraphe.
NATIVEL, —
HOKENSKY, —
DEGRAVE, —
RAGOT, Contrôleur adjoint du Télégraphe.
ETTIENNE, —
GRE, —
LEPAUX, —
MARTIN, —

PETIT MATÉRIEL ET COMPTABILITÉ DES GARES ET STATIONS

MM. CHEBROUX, Chef de bureau.
DEROCQUIGNY, Sous-Chef de bureau.
ROUDIN, Employé principal.
FOSSIER, —
HODOT, —

SERVICE COMMERCIAL

MM. IEHL, *Chef du Service commercial.*
LALLEMAND, *Sous-Chef du Service commercial.*
BOREUX, *Inspecteur.*
PADER, *Sous-Inspecteur.*

1^{er} BUREAU

MM. GARNIER, *Chef de bureau.*
HERNENT, *Sous-Chef de bureau.*
BLOCH, —
DAUVAUX, —
CHAPITEAU, *Employé principal.*
PERNET, —
POIREL, —
NIEPS, —
HAFFEN, —

2^e BUREAU

MM. BONNET, *Chef de bureau.*
RICHARD, *Sous-Chef de bureau.*
ROHMER, *Employé principal.*
BÈGUE, —
MARY, —

3^e BUREAU

MM. FOLTZ, *Chef de bureau.*
PACTON, *Sous-Chef de bureau.*
JACQUES, *Employé principal.*
ANQUETILLE, —

4^e BUREAU

MM. WACHTHAUSEN, *Chef de bureau.*
CHATY, *Sous-Chef de bureau.*
WASIER, *Employé Principal*
SCHIVRE, —
SCHIRB, —
LESAGE, —
HOURIEZ, —
NORTIER, —
JOURDEUIL, *Inspecteur des bureaux de ville.*
KEHRINGER, *Inspecteur du Factage, du Camionnage et des Omnibus.*

SERVICE DES RÉCLAMATIONS

MM. ROMMEVEAUX, *Inspecteur principal, chargé des réclamations.*
DAUPLEIX, *Inspecteur principal adjoint.*
VARLET, *Inspecteur.*
GOUDAILLER, —
LE CARDONNEL, *Chef de bureau.*
DE ROUSSEN DE FLORIVAL, *Sous-Inspecteur.*
BLANPIGNON, —
CONDAMY, *Agent aux recherches.*
DEBOURCQ, —
HOFF, *Sous-Chef de bureau.*
TORCHET, —
BUSCH, —
LENIEF, *Employé principal.*
DELAHAUTEMAISSON, —
THALER, —
OLIVIER, —
ARNOULD, —

MM. BARBAS, *Employé principal.*

BONNAIRE, —
BRECQUEHAIS, —
GIFFEY, —
THÉVENY, —
BERGERET, —
BEURNEAUX, —
HUMBERT, —
BLANCHET, —
CHAMPAGNE, —
MASSON, —
ROUZÉ, *Caissier.*

M^{me} FROUGNUT, *Employée principale.*

SERVICE DU CONTRÔLE

MM. MENDEL, *Chef du contrôle.*
LÉCURU, *Sous-Chef du Contrôle.*
MANGEOT, *Inspecteur.*
LÉCORCHÉ, *Sous-Inspecteur.*

VOYAGEURS ET BAGAGES

MM. LIÉVRIN, *Chef de bureau.*
MILET, *Sous-Chef de bureau.*
MÉCRAIN (F.-J.), *Employé principal.*
TRIBOUT, —
VINCENT, —
MASSE, —
M^{me} SCHILL, *Employée principale.*

BUREAU DES MARCHANDISES (TRAFFIC FRANÇAIS)

MM. MÉCRAIN (J.-H.), *Chef de bureau.*
BATTONOT, *Sous-Chef de bureau.*
BOULANGER, *Employé principal.*
ROYER, —
PHILIPPE, —
REICHENBACH, —
SCHLACHTER, —

TRAFFIC INTERNATIONAL

MM. GARNIER, *Chef de bureau.*
PONCE, *Sous-Chef de bureau.*
BONVALET (M. P.), *Employé principal.*
CAILLOUX, —

PRODUITS ET COMPTES COURANTS

MM. BÉNARD, *Chef de bureau.*
FOX, *Sous-Chef de bureau.*
ZICAVO, *Employé principal.*
SIMON (J.-B.), —
BLAIZE, —

STATISTIQUE

MM. MINSTER, *Chef de bureau.*
JEANSON, *Sous-Chef de bureau.*
SAINTAMANT, *Employé principal.*
KUCHILÉ, —
FRANCESCHI, —
HOTTE-GEINDRE, —

INSPECTIONS PRINCIPALES

1^{re} RÉGION — Chef-lieu : PARIS.

Lignes de :

Paris à Avricourt (jusqu'à Damery inclus); de Bondy à Gargan et Aulnay-sous-Bois et l'embranchement de Gargan à Livry.
Paris à Charleville (jusqu'à Oulchy-Breny inclus);
Esbly à Crécy-la-Chapelle;

Lignes de :

Château-Thierry à Romilly-sur-Seine exclu;
La Ferté-Milon à Château-Thierry;
Verneuil l'Étang à Marles;
Paris à Belfort (jusqu'à Flamboin exclu);
Gretz à Sézanne exclu);
Longueville à Esternay;

MM. WINGERT, *Inspecteur principal*, à Paris.
BARBIER, *Inspecteur principal adjoint*, —

BUREAU DE L'INSPECTEUR PRINCIPAL

MM. VITREY, *Chef de bureau*, à Paris.
FAUROUX, *Sous-Chef de bureau*, —
BERGERET, *Employé principal*, —
RICHARD, — —
CLÉRET, — —

MM. LENOIR, *Inspecteur*, à Château-Thierry.
GILQUIN, — à Meaux.
LORETTE, — à Paris.
BRUN (A.), — —

MM. VERDURE, *Inspecteur*, à Nangis.
FOIGNET, *Insp. de Comptabilité*, à Paris.
MALHER, — —
AUBRION, *Inspecteur*, à Coulommiers.
DELAHAYE, *Sous-Inspecteur*, à Paris.

MM. CUVILLIER, *Intérimaire*, à Paris.
JACOB, — —
PIERRE, — —
NICAISE, — —
LAPASQUE, — —
DESMOULIN, — —

FOURTIER, *Intérimaire*, à Paris.
BILLON, — —
BREILLY, *Contrôleur du Télégraphe*, —
PASQUET DE LEYDE, — à Château-Thierry.
GUILLAUME, *Chef lampiste*, —

Gares et Stations principales (1)

Paris (Téléph. 404-35) (2)

MM. DAVINROY, *Chef de gare*.
YACHER, *Chef de gare adjoint*.
HENRY, *S.-Chef de gare pp^{re} aux manœuvres*.
STOEFFLER, *Sous-Chef de gare*.
DENIS, —
ROUSSELET, —
HENRY (C.), —
CARPENTIER, —
WARSOTTE, —
DROUOT, —
PIERQUIN, *Employé principal, 1^{er} de Sous-Chef de gare*.
HUBERT, *Receveur aux billets*.
DREXEL, —

BUREAU DES CORRESPONDANCES

MM. GENTELOT, *Sous-Chef de bureau*.
TROESCH, *Receveur*.
STRUB, —
BECHDOLFF, *Employé principal*.

MESSAGERIES

MM. GROSFILLET, *Chef de la Messagerie*.
MILLOT, *Chef de bureau*.
GILLICH, *Sous-Chef de bureau* (Expéditions).
PETIT, — (Arrivages).
SCHWARTZ, *Caissier*.
BARTHÉLEMY, —

BAGAGES

MM. BLAMPIGNON, *Chef de bureau*.
FERNAND, *Sous-Chef de bureau*.

MOUVEMENT

M. LACRESSE, *Employé principal*.

CAISSE

M. FRANÇAIS, *Receveur comptable*

DOUANE G. V.

MM. BECKER, *Sous-Chef de bureau*.
GOURDIN, *Caissier*.
KSPARD, *Employé principal*.
TRINGLET, —

La Villette (Seine)

MM. DETURCK (E.), *Chef de gare*.
DAMBOURNET (E.), *1^{er} Sous-Chef de gare*.
MONÈRE, *Sous-Chef de gare*.
BACHELIER, —
THIRIET, —
FLON, —

PERSONNEL

MM. LE BRETON, *Sous-Chef de bureau*.
VIGOURT, *Employé principal*.

CAISSE PRINCIPALE

MM. MASINGUE, *Receveur Comptable*.
SALAS, *Sous-Caissier*.

EXPÉDITIONS

MM. PEYRONNET, *Chef de bureau*.
CHARDOT, *Sous-Chef de bureau*.

(1) Les gares et les stations, à l'exception de celles de PARIS, grande et petite vitesse, et PANTIN sont placées par région et par ordre alphabétique.

(2) Omnibus, renseignements et services divers. Téléph. 404-36.

ARRIVAGES ET CAMIONNAGE

- MM. RENAC, *Chef des Arrivages et du Camionnage.*
 BRIARD, *Sous-Chef de bureau* (Arrivages).
 JANNIN, — (Camionnage).
 MARTIN, *Surveill. du Factage et du Camionnage.*
 SOURCIS, *Caissier* (Camionnage).
 TAIGNY, *Employé principal* —

RÉCLAMATIONS

- MM. DELMAS, *Chef de bureau.*
 VERNEIL, *Employé principal.*
 CHAUDIEU, —

STATISTIQUE

- MM. GAUTHIER, *Sous-Chef de bureau.*
 MOUTURAT, *Employé principal.*

AGRÈS ET LAMPISTERIE

- M. BRÉTEL, *Employé principal.*

La Villette. DOUANE P. V.

- MM. FEYPELLE, *Chef de bureau.*
 FÜLLHART, *Sous-Chef de bureau.*
 NETZGER, *Caissier.*
 GAILLOT, *Employé principal.*
 VIOLLAND, —
 BILGER, —

Pantin (Seine)

- MM. CORNET, *Chef de gare.*
 RICHARD, *Sous-Chef de gare aux marchandises.*
 VACHER (E.), —
 MARCHAND, *Sous-Chef de gare.*
 HORÉ, —
 LANGLOIS, —
 PETIT, —
 POIROT, —
 REBOURG, —
 PIGNOT, *Chef de bureau.*
 M^{lle} BROCHARD, *Receveuse.*

Bondy (Seine)

- MM. DETURCK (C.), *Chef de gare.*
 GAILLARD, *Sous-Chef.*
 VILLAIN, —

Changis-Saint-Jean (S.-et-M.)

- M. BÉZAULT, *Chef de gare.*

Château-Thierry (Aisne)

- MM. LEGRET, *Chef de gare.*
 PRIEUX, *Sous-Chef.*
 LAGRANGE, —
 LABICHE, —
 HÉRICOURT, —

Chaumes (S.-et-M.)

- M. KAINQUIVAT, *Chef de gare.*

Chelles (S.-et-M.)

- MM. ANXIONNAT, *Chef de gare.*
 DROUIN, *Sous-Chef.*
 FAURE, —

Condé-en-Brie (Aisne)

- M. LEGOUGE, *Chef de gare.*

Coulilly-Saint-Germain (S.-et-M.)

- M. VOLFF, *Chef de gare.*

Coulommiers (S.-et-M.)

- MM. LEFÈVRE, *Chef de gare.*
 CARDINAL, *Sous-Chef.*
 FIX, —

Crécy-la-Chapelle (S.-et-M.)

- M. ROYER, *Chef de station.*

Grouy-sur-Ourcq (S.-et-M.)

- M. LOMBARD, *Chef de gare.*

Damery-Boursault (Marne)

- M. JEANPIERRE, *Chef de gare.*

Dormans (Marne)

- MM. SCHLEICHER, *Chef de gare.*
 BREQU, *Sous-Chef.*
 BASSIER, —

Émerainville (S.-et-M.)

- MM. THIRIET, *Chef de gare.*
 CLAUSEN, *Sous-Chef.*
 MELLOT, —

Esbly (S.-et-M.)

- MM. SEVESTRE, *Chef de gare.*
 MEUNIER, *Sous-Chef.*
 GAZONNOIS, —

Est-Ceinture (Seine)

- MM. CHARLOT, *Chef de gare.*
 MARTIN, *Sous-Chef.*

Esternay (Marne)

- M. PRIEUX, *Chef de gare.*
 BLÉZY, *Sous-chef.*

La Ferté-Gaucher (S.-et-M.)

- M. MACHIN, *Chef de gare.*

La Ferté-Milon (Aisne)

- MM. MAILLET, *Chef de gare.*
 MACQUART, *Sous-Chef.*
 NÉRAT, —
 TREMSAL, —

La Ferté-sous-Jouarre (S.-et-M.)

- MM. BLANCHARD (Paul), *Chef de gare.*
 MARCHAL, *Sous-Chef.*
 SAGEON, —

Gagny (S.-et-O.)

- MM. CHOQUET, *Chef de gare.*
 GUÉNOT, *Sous-Chef.*
 CAU, —

Gargan (S.-et-O.)

- MM. CAMUS, *Chef de gare.*
 GOULLEY, *Sous-Chef.*
 JEAN, —

Gretz (S.-et-M.)

- MM. CUGNET-RICHARD, *Chef de gare.*
 ALBERT, *Sous-Chef.*
 WEISS, —

Lagny (S.-et-M.)

- MM. KREBS, *Chef de gare.*
 PRUDHOMMAUT, *Sous-Chef.*
 GAYON, —

Lizy-sur-Ourcq (S.-et-M.)

- M. BARET, *Chef de gare.*

Longueville (S.-et-M.)

- MM. EGLIN, *Chef de gare.*
 BOURGEOIS, *Sous-Chef.*
 CLUTOT, —
 NOURIT, —

Mareuil-sur-Ourcq (Oise)M. SCRIVE, *Chef de gare.*

Marles (S.-et-M.)

M. CADILLON, *Chef de gare.*BRÉVIÈRE, *Sous-chef.*

Meaux (S.-et-M.)

MM. POIREL, *Chef de gare.*ROUSSEAU, *Sous-Chef.*

BAUDOIN, —

PIERRE, —

ROYNE, *Employé principal.*

BONDENET, —

ROYNE, —

Mézy (Aisne)

MM. DIZY, *Chef de gare.*PAGEL, *Sous-Chef.*

Montmirail (Marne)

MM. FER, *Chef de gare.*LIÉVIN, *Sous-chef.*

Mormant (S.-et-M.)

M. MAURICE, *Chef de gare.*

Mortcerf. (S.-et-M.)

M. SEVESTRE, *Chef de gare.*

Nangis (S.-et-M.)

MM. BLANCHARD, *Chef de gare.*LANGLOIS (F.-A.), *Sous-Chef.*

ROYER, —

Nanteuil-Saacy (S.-et-M.)

MM. LECLER, *Chef de gare.*MARCHAL, *Sous-chef.*

Nogent-l'Artaud (Aisne)

MM. COQUILLE, *Chef de gare.*CONSTANT, *Sous-chef.*

Nogent-Le Perreux-Bry (Seine)

MM. HÉRICOURT, *Chef de gare.*GLORIAN, *Sous-Chef.*

BATAL, —

CUNIN, —

MICHEL, *Employé principal.***Noisy-le-Sec (Seine)**MM. COUREUIL, *Chef de gare.*LÉGER, *Sous-Chef.*

CHARVIN, —

CABARET, —

GIRCOURT, —

JACOB, —

PROTOY, —

SCHEIDLER, *Sous-Chef de bureau.*

HENRY, —

THIÉBAULT, *Employé principal.*

LEBEAU, —

NESSLER, —

Oulchy-Breny (Aisne)

M. ROUSSET, *Chef de gare.*

Port-à-Binson (Marne)

M. DULPHY, *Chef de gare.*

Provins (S.-et-M.)

MM. MARTINET, *Chef de gare.*ROBSY, *Sous-chef.*

Le Raincy (S.-et-O.)

MM. GUILLET, *Chef de gare.*THIÉBAULT, *Sous-Chef.*

GUERLET, —

Rosny-sous-Bois (Seine)

MM. BENOIT, *Chef de gare.*ZWAHLEN, *Sous-Chef.*

BRINGOUT, —

THENARD, —

Trilport (S.-et-M.)

M. NICOLAS, *Chef de gare.*

Verneuil-l'Étang (S.-et-M.)

MM. LEPREUX, *Chef de gare.*COUTRIER, *Sous-Chef.*

PLOUSEIX, —

Villenauxe (Aube)

M. BROCHARD, *Chef de gare.*

Villiers-Saint-Georges (S.-et-M.)

M. POUZOL, *Chef de gare.*

Villiers-sur-Marne (S.-et-O.)

MM. DELABARRE, *Chef de gare.*HERMANN, *Sous-Chef.*

GUÉNOT,

2^e RÉGION. — Chef-lieu : TROYES

Lignes de :

Blesme à Chaumont (de Jonchery exclu à Chaumont);
 Chaumont à Epinal (jusqu'à Jonchery exclu);
 Paris à Belfort (de Flamboin inclus à Langres-Marne exclu);
 Flamboin à Montereau;
 Romilly-sur-Seine à Epernay (jusqu'à Oiry exclu);
 Troyes à Gray (jusqu'à Châtillon inclus);

Lignes de :

Châtillon-sur-Seine à Chaumont;
 Saint-Florentin-Vergigny à Troyes à Châlons-sur-Marne (de Saint-Florentin à Troyes et à Coolus exclu);
 Sens à Troyes et à Saint-Dizier (de Sens à Valentigny exclu);
 Fère-Champenoise à Vitry-le-François exclu;
 Vitry-le-François à Bar-sur-Aube (de Valentigny exclu à Bar-sur-Aube).

MM. BARY (A.), *Inspecteur principal*, à Troyes.
 COCHART, *Inspecteur principal adjoint*, —

BUREAU DE L'INSPECTEUR PRINCIPAL

MM. MÉRAT (N.), *Chef de bureau*, à Troyes.
 MARMIER, *Employé principal*, —
 POUPET, —

| | |
|---|--|
| MM. DUMONT, <i>Inspecteur</i> , à Troyes. | MM. RITTER, <i>Inspecteur</i> , à Chaumont. |
| VITART, — — — | MONCHOUX, — à Romilly-s/Seine. |
| CHAPP, <i>Sous-Inspecteur</i> , — — — | ROYER, <i>Sous-Inspecteur</i> , à Sézanne. |
| BAZIN, — — — | RENDU, <i>Inspecteur de Comptabilité</i> , — |

| | |
|--|---|
| MM. GRÉPIN, <i>Intérimaire</i> , à Troyes. | MM. GAREBEUF DE BEAUPLAS, <i>Intérim.</i> , à Troyes. |
| HEINTZ, — — — | AVELINE, — — — |
| BARRAUX, — — — | MALNOURY, — — — |
| VÉROT, — — — | RENAUD, <i>Contrôleur du Télégraphe</i> , — |
| BALLAND, — — — | THIÉBAUT (Jules), — — — |
| MULLOT, — — — | PIRET, <i>Chef lampiste</i> , — |
| ROSSEZ, — — — | |

Gares et Stations principales

| | |
|-----------------------------------|--------------------------------------|
| Aix-en-Othe (Aube) | Brion-sur-Ource (Côte-d'Or) |
| M. LEBIET, <i>Chef de gare</i> . | M. HUREAUX, <i>Chef de gare</i> . |
| Anglure (Marne) | Charmont (Aube) |
| M. CORNU, <i>Chef de gare</i> . | M. CONVENANCE, <i>Chef de gare</i> . |
| Arcis-sur-Aube (Aube) | Châteauvillain (Hte-Marne) |
| M. DEVY, <i>Chef de gare</i> . | M. DRIAT, <i>Chef de gare</i> . |
| Auxon (Aube) | Chatenay (S.-et-M.) |
| M. BÉNÈCHE, <i>Chef de gare</i> . | M. RENAUD, <i>Chef de gare</i> . |
| Avize (Marne) | Chaumont (Hte-Marne) |
| M. JAQUET, <i>Chef de gare</i> . | MM. DUPONT, <i>Chef de gare</i> . |
| Bar-sur-Aube (Aube) | BENTZ, <i>Sous-Chef</i> . |
| MM. DUPRÉ, <i>Chef de gare</i> . | DESCHAMPS, — |
| LADMIRAL, <i>Sous-Chef</i> . | HOURIOT, — |
| FALLOT, — | BOUROT, — à Chaumont-Garage. |
| HENRY, — | JURVILLIERS, — |
| Bar-sur-Seine (Aube) | DUCHAT, — |
| MM. RENAUD, <i>Chef de gare</i> . | MORLOT, <i>Employé principal</i> . |
| BAUQUERUY, <i>Sous-Chef</i> . | VUAILLAT, — |
| Bouilly-Roncenay (Aube) | Clairvaux (Aube) |
| M. MARCHAL, <i>Chef de gare</i> . | MM. FRESSE, <i>Chef de gare</i> . |
| Bricon (Hte-Marne) | BRISSON, <i>Sous-Chef</i> . |
| MM. BOYER, <i>Chef de gare</i> . | Clerey (Aube) |
| MINET, <i>Sous-Chef</i> . | M. NEVEUX, <i>Chef de gare</i> . |
| Brienne-le-Château (Aube) | Coligny (Marne) |
| MM. HAMPE, <i>Chef de gare</i> . | M. ROUSSEL, <i>Chef de gare</i> . |
| FÈVRE, <i>Sous-Chef</i> . | Courtenot (Aube) |
| | M. PERRET, <i>Chef de gare</i> . |

Dienville (Aube)
 M. VOLLEMIN, *Chef de gare.*
 Ervy (Aube)
 M. LUQUET, *Chef de gare.*
 Etissac (Aube)
 M. CHAMBELLAN, *Chef de gare.*
 Fère-Champenoise (Marne)
 M. SERVAIS, *Chef de gare.*
 Flamboin (S.-et-M.)
 MM. GUÉROULT, *Chef de gare*
 LOVITON, *Sous-Chef.*
 RONOT, —
 Foulain (Hte-Marne)
 M. SOVER, *Chef de gare.*
 Gyé-sur-Seine (Aube)
 M. FERRAND, *Chef de gare.*
 Jessains (Aube)
 MM. MÉTROT, *Chef de gare.*
 VAILLANT, *Sous-Chef.*
 Latrency (Hte-Marne)
 M. BAZIN (A.-T.), *Chef de gare.*
 Les Ormes (S.-et-M.)
 M. BOUILLARD, *Chef de gare.*
 Lusigny (Aube)
 M. MASSON, *Chef de gare.*
 Mailly (Aube)
 M. GARNIER, *Chef de gare.*
 Maranville (Hte-Marne)
 MM. THERSEUR, *Chef de gare.*
 GABUT, *Sous-Chef.*
 Mesgrigny (Aube)
 MM. COLLANGETTE, *Chef de gare.*
 AUBRY, *Sous-Chef.*
 Mesnil-sur-Oger (Marne)
 M. CULTOT, *Chef de gare.*
 Montiéramey (Aube)
 M. GIGOUT, *Chef de gare.*
 Mussy-sur-Seine (Aube)
 M. MORANGIER, *Chef de gare.*
 Neuvy-Sautour (Yonne)
 M. MAGNY, *Chef de gare.*
 Nogent-sur-Seine (Aube)
 MM. TRUCHOT, *Chef de gare.*
 MARMIER, *Sous-Chef.*
 SAVIGNON, —
 Payns (Aube)
 M. GEOFFROY, *Chef de gare.*
 Piney (Aube)
 M. LINGLET, *Chef de gare.*
 Plaines (Aube)
 M. MENNETRET, *Chef de gare.*
 Polisot (Aube)
 M. VILMÉ, *Chef de gare.*
 Pont-sur-Seine (Aube)
 MM. HUOT, *Chef de gare.*
 GRIMARD, *Sous-Chef.*

Rolampont (Hte-Marne)
 MM. PARISOT, *Chef de gare.*
 HENRY, *Sous-Chef.*
 Romilly-sur-Seine (Aube)
 MM. VIDONNE, *Chef de gare.*
 SAINTIGNY, *Sous-Chef.*
 PILLAT,
 BLANCHOT, —
 MOINE, —
 EGENDORFER, —
 MORIN, *Employé principal.*
 Saint-Florentin-Ville (Yonne)
 M. CHAINEY, *Chef de gare.*
 Saint-Just (Marne)
 M. MESSENGER, *Chef de gare.*
 Saint-Mesmin (Aube)
 M. THIÉBAUT, *Chef de gare.*
 Saint-Parres-les-Vaudes (Aube)
 M. GÉRARD, *Chef de gare.*
 Sens-Est (Yonne)
 M. JOFFRIN, *Chef de gare.*
 Sézanne (Marne)
 MM. PLOYÉ, *Chef de gare.*
 GILLOT, *Sous-Chef.*
 PÉTERMANN, —
 COLLIGNON, —
 Sommesous (Marne)
 M. THOMASSIN, *Chef de gare.*
 Sompuis (Marne)
 M. MARMIER, *Chef de gare.*
 Troyes (Aube)
 MM. PATRIS, *Chef de gare.*
 DALICHAMP, *Sous-Chef, à Troyes.*
 VIVIER, — —
 POTIER, — —
 COLLOT, — —
 BÉRARD, — —
 JACQUIN, — à Troyes-Preize.
 LEGRAND, — —
 DOREZ, — —
 MENNETRET, *Chef de bureau.*
 JACQUEMOT, —
 MAUMAIRE, —
 HISSLER, — (Camionnage).
 ULMER, *Cuisinier.* —
 GAUTHERON, *Employé principal.*
 CHEVALIER, —
 PROTIN, —
 BODIER, —
 GUILLAUME, —
 M^{lle} CHAPRON, *Receveuse.*
 Vendeuvre (Aube)
 MM. DULOT, *Chef de gare.*
 JACQUIN, *Sous-Chef.*
 Vertus (Marne)
 M. POILLOT, *Chef de gare.*
 Vauxhaullès (Côte-d'Or)
 M. THOMASSIN, *Chef de gare.*
 Villeneuve-l'Archevêque (Yonne)
 M. GALLIEN, *Chef de gare.*
 Vimpelles (S.-et-M.)
 M. HANT, *Chef de gare.*

3° REGION. — Chef-lieu : NANCY.

Lignes de :

Paris à Avricourt (de Pagny-sur-Meuse exclu à la frontière).
 Châlons à Batilly (de Conflans-Jarny inclus à Batilly).
 Nancy à Longuyon (Nancy à Conflans-Jarny inclus).
 Embranchements de : Pompey à Nomeny
 Onville à Thiaucourt.
 Nancy à Moncel.
 Nancy à Merrey (Nancy à Hymont inclus).
 Chalindrey à Toul (de Neufchâteau exclu à Toul inclus).
 Nancy à Vesoul (Nancy à Epinal avec embranchement de Charmes à Rambervillers).
 Epinal à Bussang.
 Lunéville à Epinal avec embranchement de :

Lignes de :

Baccarat à Badonviller, Saint-Léonard à Fraize, Laveline à Gérardmer.
 Airicourt à Cirey.
 Barisey-la-Côte à Mirecourt.
 Chaumont à Epinal (Neufchâteau exclu à Epinal inclus).
 Remiremont à Cornimont.
 Toul à Pont-Saint-Vincent.
 Conflans-Jarny à Audun-le-Roman (jusqu'à Briey inclus) avec embranchement de Valeroy-Moineville à Homécourt-Jœuf.
 Champigneulle à Jarville.
 Lunéville à Gerbéviller.
 Rambervillers à Bruyères.
 Jussey à Epinal (de Darnieulles inclus à Epinal inclus).

MM. NÉROT *Inspecteur principal*, à Nancy.
 BOUFFAY, *Inspecteur principal adjoint*, —
 RUAIS, —

BUREAU DE L'INSPECTEUR PRINCIPAL

MM. N..., *Chef de bureau*, à Nancy.
 COPE, *Sous-Chef de bureau*, —
 BIGEARD, *Employé principal*, —
 BARTHÉLEMY, —
 THIÉBACT, —
 FOLLEY, —

| | |
|---|---|
| MM. MION, <i>Inspecteur</i> , à Remiremont. | MM. SCHERER, <i>Inspecteur</i> , à Épinal. |
| DEBLET, — à Nancy. | PETITMANGIN, <i>Inspecteur de comptabilité</i> , à Nancy. |
| BRÉMOND, — | MAUJEAN, — |
| LALITTE, — | RÉGNIER, <i>Sous-Inspecteur</i> , — |
| NICOLAS, — à Lunéville. | MERMONT, — à Briey. |
| VIEL, — à Nancy. | ACBERT, — à Nancy. |
| JACQUOT, — à Épinal. | ROBERT, — |

| | |
|---|---|
| MM. HALLER, <i>Intérimaire</i> , à Nancy. | MM. DESCRAMBES, <i>Intérimaire</i> , à Nancy. |
| BOUSSER, — | CAVARROT, — |
| SCHOLL, — | GRANDSIRE, — |
| GANDER, — | DUPUY D'UBY, — |
| HENRY, — | FISCHER, — |
| DRIANT, — | LEGLAIVE, — |
| BUHR, — | ALIN, — |
| CROPSAL, — | SOUDON, <i>Cont' du Télégraphe</i> , — |
| DÉLON, — | VILLEMUR, — à Épinal. |
| BENDEL, — | CHRISTOPHE, <i>Chef lampiste</i> , à Nancy. |

Gares et Stations principales.

| | |
|--|--|
| Arches (Vosges) | MM. RISSE, <i>Employé principal (Douane)</i> |
| MM. MARCHAL, <i>Chef de gare</i> . | MOTZ, — |
| GILQUIN, <i>Sous-Chef</i> . | DONATÉ, — |
| Autrey Sainte-Hélène (Vosges) | Baccarat (M.-et-Mos.) |
| M. VIN, <i>Chef de station</i> . | MM. LITTOFF, <i>Chef de gare</i> . |
| Avricourt (M.-et-Mos.) | HOUNSEMANT, <i>Sous-Chef</i> . |
| MM. PAULUS, <i>Chef de gare</i> . | Badonviller (M.-et-Mos.) |
| GLASS (L.-F.), <i>Sous-Chef</i> . | M. DÉNONCIN, <i>Chef de gare</i> . |
| WEBER, — | Barisey-la-Côte (M.-et-Mos.) |
| HARTENBERGER, <i>Chef de bureau</i> . | M. CHARLES, <i>Chef de station</i> . |
| ROSS, <i>Caissier (Douane)</i> . | Batilly |
| HUGELÉ, <i>Employé pp^{al}</i> . | MM. WANDER, <i>Chef de gare</i> . |
| NEUNREUTHER (Ch.), — | ROCK, <i>Sous-Chef</i> . |
| NEUNREUTHER (Emile), — | BONNERT, <i>Employé principal</i> . |
| MATTER, — | |

- Bayon (M.-et-Mos.)**
M. VILLAUME, *Chef de station.*
- Blainville (M.-et-Mos.)**
MM. HENRY, *Chef de gare.*
COLIN, *Sous-Chef.*
MANSUY, —
- Blâmont (M.-et-Mos.)**
M. JACQUOT, *Chef de station.*
- Briey**
MM. DORME, *Chef de gare.*
MATHIEU, *Sous-Chef.*
- Brouvelieures (Vosges)**
M. MARTIN, *Chef de station.*
- Bruyères (Vosges)**
MM. GUYON, *Chef de gare.*
DIDIER, *Sous-Chef.*
- Bussang (Vosges)**
MM. WETZEL, *Chef de gare.*
HESSE, *Sous-Chef.*
- Champigneulle (M.-et-Mos.)**
MM. GUY, *Chef de gare.*
WEIGEL, *Sous-Chef.*
FAILLENOT, —
- Charmes (Vosges)**
MM. BAIN, *Chef de gare.*
VALTER, *Sous-Chef.*
- Châtel-Nomexy (Vosges)**
MM. SCHMITTER, *Chef de gare.*
GAZIN, *Sous-Chef.*
- Cirey (M.-et-Mos.)**
MM. CLÉMENT, *Chef de gare.*
SCHMITT, *Sous-Chef.*
- Conflans-Jarny (M.-et-Mos.)**
MM. DULCÉ, *Chef de gare.*
WAGNON, *Sous-Chef.*
GIVET, —
RAPST, —
DAUTREMONT, —
COLSON, —
COLARDELLE, —
- Cornimont (Vosges)**
MM. KOVACHE, *Chef de gare.*
THIÉBAUT, *Sous-Chef.*
- Darnieulles (Vosges)**
M. MICHEL, *Chef de gare.*
- Dieulouard (M.-et-Mos.)**
M. BENAY, *Chef de station.*
- Epinal (Vosges)**
MM. BRETON, *Chef de gare.*
GLASS (F.-J.), *Sous-Chef.*
LECLERC, —
ÉTIENNE, —
VALLÉE, —
SCHWEITZER, —
MAYER, *Sous-Chef.*
GRANDJEAN, *Chef de bureau.*
MARCHAL, —
FRIDERICH, *Caisier.*
HURSTEL, *Receveur.*
FLAYEUX, *Employé principal.*
MASSON, —
- Étival (Vosges)**
MM. HENRY, *Chef de gare.*
GAUTHIER, *Sous-Chef.*
- Fraize (Vosges)**
MM. MICHELON, *Chef de gare.*
CHAXEL, *Sous-Chef.*
- Frenelle-la-Grande (Vosges)**
M. JEANNIN, *Chef de station.*
- Frouard (M.-et-Mos.)**
MM. PANOT, *Chef de gare.*
RENAUD, *Sous-Chef.*
MOULLERON, —
BAUDOIN, —
VOSGIEN, *Employé principal.*
- Gérardmer (Vosges)**
MM. COLLOT, *Chef de gare.*
RETOURNARD, *Sous-Chef.*
- Gerbéviller (M.-et-Mos.)**
M. BAILLY, *Chef de gare.*
- Homécourt-Jœuf (M.-et-Mos.)**
MM. SIMON, *Chef de gare.*
FOLLEY, *Sous-chef.*
RENAUD, —
THOUVENIN, *Employé principal.*
- Hymont-Mattaincourt (Vosges)**
MM. THIVET, *Chef de gare.*
FÉREZ, *Sous-Chef.*
- Jarville (M.-et-Mos.)**
MM. BERTRAND, *1^{er} Sous-Chef de gare.*
LESCANNE, *Sous-Chef.*
LALLEMENT, —
MANGIN, —
HOUSSEMAND, —
CHARDOT, —
ADAM, —
- Jeanménil (Vosges)**
M. WENDLING, *Chef de station.*
- Laveline (Vosges)**
MM. LIÈGEY, *Chef de gare.*
LEGLAIVE, *Sous-Chef.*
- Le Thillot (Vosges)**
MM. GROSSET, *Chef de gare.*
POUPON, *Sous-Chef.*
- Livernon (M.-et-Mos.)**
M. GRANDIDIER, *Chef de station.*
- Lunéville (M.-et-Mos.)**
MM. JAMIN, *Chef de gare.*
RENAUD (C.-E.), *Sous-Chef.*
JACQUEMIN, —
MATHIEU, —
GRANDBASTIEN, —
COLLOT, *Receveur.*
WILLIEN, *Employé principal.*
COLLIN, —
DUSSOULLIEZ, —

Mirecourt (Vosges)

MM. MACQUART, *Chef de gare.*
 JACQUEL, *Sous-Chef.*
 LALLEMENT, *Employé principal.*

Moncel (M.-et-Mos.)

MM. BOUR (J.), *Chef de gare.*
 BOUR (P.), *Sous-Chef.*

Mont-sur-Meurthe (M.-et-Mos.)

M. MARGUERITE, *Chef de station.*

Nancy-Saint-Georges (M.-et-Mos.)

MM. DEPER, *Chef de gare.*
 BAPST, *Sous-Chef de gare.*

Nancy-Saint-Jean (M.-et-Mos.)

MM. DOLLION, *Chef de gare.*
 AUERT, *Sous-Chef.*
 SCHOLL, —
 LEURS, —
 MICHAUX, —
 SCHMEYER, —
 BELLO, —
 PERNOT, —
 LEROGNON, *Chef de bureau.*
 DEMETZ, — (Douane).
 DOISEAU, — (P.V.)
 RODICQ, —
 POIROT, *Sous-Chef de bureau.*
 MÉTELIN, —
 RICHY (M.-F.), *Chef de bureau (Messageries).*
 RICHY (Joseph), *Caissier-Comptable.*
 JOYEROT, *Caissier.*
 RAMSPACHER, —
 MARTINET, *Receveur.*
 M^m. MARTINET, *Receveuse aux billets.*
 MM. HOUIN, *Employé principal.*
 DAUTHEY, —
 BAUMANN, — (Camionnage.)

Nomeny (M.-et-Mos.)

M. GABRIEL, *Chef de gare.*

Onville (M.-et-Mos.)

M. MAMELET, *Chef de station.*

Pagny-sur-Moselle (M.-et-Mos.)

MM. SOURISSEAU, *Chef de gare.*
 LAMBOLEY, *Sous-Chef.*
 GLASS, —
 KIRCHE, —
 WEYLAND, *Chef de bureau.*
 BRECKLE, *Sous-Chef de bureau (Douanz).*
 BRONNER, *Employé principal.*
 SIMON, —
 MANIER, —
 LADAIQUE, —
 HARS-REUTINGER, —

Pompey (M.-et-Mos.)

MM. GEORGES, *Chef de gare.*
 GERSCHEL, *Sous-Chef.*
 CARDOT, —

Pont-à-Mousson (M.-et-Mos.)

MM. LEVASSEUR, *Chef de gare.*
 JOST, *Sous-Chef.*
 CURIEN, —
 HUMMER, *Employé principal.*

Pont-Saint-Vincent (M.-et-Mos.)

MM. GROBERT, *Chef de gare.*
 GAILLOT, *Sous-Chef.*

Rambervillers (Vosges)

MM. LEGLAIVE, *Chef de gare.*
 CONÉ, *Sous-Chef.*

Raon-l'Étape (Vosges)

MM. SAGE, *Chef de gare.*
 AUBREVILLE, *Sous-Chef.*

Remiremont (Vosges)

MM. COLLERON, *Chef de gare.*
 WEILL, *Sous-Chef.*
 GRANBASTIEN, —
 LAMY, *Employé principal.*

Rosières-aux-Salines (M.-et-Mos.)

MM. JACQUEL, *Chef de gare.*
 LOUIS, *Sous-Chef.*

Saint-Dié (Vosges)

MM. DIDELOT, *Chef de gare.*
 GONÉ, *Sous-Chef.*
 TRUMP, —
 NICOLAS, *Employé principal.*
 MOUGENOT, —

Saint-Léonard (Vosges)

MM. FELTIN, *Chef de gare.*
 ERB, *Sous-Chef.*

Saint-Maurice (M.-et-Mos.)

MM. BERNARD, *Chef de gare.*
 KRINER, *Sous-Chef.*

Tantonville (M.-et-Mos.)

M. SIMONY, *Chef de station.*

Thaon (Vosges)

MM. DOYEN, *Chef de gare.*
 DAUTREMONT, *Sous-Chef.*

Thiaucourt (M.-et-Mos.)

M. VILLIEN, *Chef de gare.*

Toul (M.-et-Mos.)

MM. CHABRIER, *Chef de gare.*
 MANGENOT, (E.), *Sous-Chef.*
 WEIGEL, —
 THIÉRY, —
 LUCILLIER, —
 PIROT, *Receveur.*
 OLIOT, *Employé principal.*
 ÉTIENNE, —

Valleroy-Moineville (M.-et-Mos.)

MM. GILLANT, *Chef de station.*
 MANGLIER, *Sous-chef.*
 ANCEL, —

Varangeville (M.-et-Mos.)

MM. BILLIG, *Chef de gare.*
 HAUCDEVILLE, *Sous-Chef.*
 SIMON, —
 THOMAS, *Employé principal.*

Vézelize (M.-et-Mos.)

M. LALLEMENT, *Chef de station.*

4^e RÉGION — Chef-lieu : REIMS.

Lignes de :

Épernay exclu à Reims.
Paris à Charleville (Fère-en-Tardenois inclus à Rethel exclu).
Soissons à Bazoches.
Reims à Laon; Châlons à Batilly (Châlons exclu à Conflans-Jarny exclu),

Lignes de :

De Revigny à Hirson (Revigny exclu à Challérange exclu).
De Châlons exclu à Reims.
De Reims à Apremont (de Reims à Challérange exclu).
Lérouvillie exclu à Sedan (jusqu'à Remilly).

MM. ORLAN DE POLIGNAC (d'), *Inspecteur principal*, à Reims.

CHALANT, *Inspecteur principal adjoint*, —

BUREAU DE L'INSPECTEUR PRINCIPAL

MM. MILLOT, *Chef de bureau*, à Reims.

JOUANETAUD, *Sous-Chef de bureau*, —

DEMARS, *Employé principal*, —

MM. MALGORPI, *Inspecteur*, à Verdun.

EVYARD, *Insp. de Comptabilité*, à Reims.

LAGRANGE, *Sous-Inspecteur*, —

MM. THOMAS, *Sous-Inspecteur*, à Reims.

ROHR, *Inspecteur*, —

KLEIN, — à Sainte-Menehould.

MM. MAXE, *Intérimaire*, à Reims.

HAEMMERLIN (A. E.), — —

CHARBONNÉ, — —

GOUGELET, — —

BOIRAC, — —

FAUCHERY, — —

CAYE, — —

MM. LATOUR, *Intérimaire*, à Reims.

SAINT-MARTIN (DE), — —

LEBLAND, — —

BOUCAULT, *Contr. du Télégraphe*, —

COULON, — à Verdun.

LAGAUCHE, *Chef lampiste*, à Reims.

Gares et Stations principales.

Aubrèville (Meuse)

M. BALLOT, *Chef de gare*.

Ay (Marne)

MM. PIERSON, *Chef de gare*.

TRICHON, *Sous-Chef*.

ROUYER, —

Bazancourt (Marne)

MM. STÉVENIN, *Chef de gare*.

ODARD, *Sous-Chef*.

HIVER, —

Braisne (Aisne)

MM. RICHARD, *Chef de gare*.

BERTEAUX, *Sous-Chef*.

Ciry-Sermoise (Aisne)

MM. GAVET, *Chef de gare*.

MATHIS, *Sous-Chef*.

Clermont-en-Argonne (Meuse)

MM. GRILLET, *Chef de gare*.

GUILLAUME, *Sous-Chef*.

Etain (Meuse)

M. CHAUFFERT, *Chef de gare*.

Fère-en-Tardenois (Aisne)

M. TOUROT, *Chef de gare*.

Fismes (Marne)

MM. HUET, *Chef de gare*.

CLÉMENT, *Sous-Chef*.

VERNET, —

Guignicourt (Aisne)

MM. FRANÇOIS, *Chef de gare*.

PRINET, *Sous-Chef*.

FONDEUR, —

Les Islettes (Meuse)

MM. SIMON, *Chef de gare*.

VARINET, *Sous-Chef*.

Mourmelon (Marne)

MM. CHAPELIER, *Chef de gare*.

MARHOUT, *Sous-Chef*.

BEAUVENT, —

Reims (Marne)

MM. BRUNDSAUX, *Chef de gare*.

RAULIN, 1^{er} *Sous-Chef*.

MÉGROT, *Sous-Chef*.

CHILOT, —

VIGIER, —

HENSGEN, —

GANTZER, —

WARNER, —

RAPENNE, —

LEFÈVRE, —

CUVILLIER, *Chef de bureau*.

HENRION, —

HERLICO, —

COCHIN, — (camionnage).

LEJEUNE, *Sous-Chef de bureau*.

HUOT, —

DEMANGE, —

HÉRARD, *Caissier*.

DAUTEL, *Employé principal*.

SCHMIT, —

LAFFONT, —

HAEMMERLIN, —

CHAVIGNY, —

CORNUT, —

BLAVAT, — (succursale.)

BOIVIN, *Receveur aux billets*.

M^{me} BOIVIN, *Receveuse aux billets*.

Rilly-la-Montagne (Marne)

MM. LEYENDECKER, *Chef de gare*.

DAUTREMEPUIS, *Sous-Chef*.

BERTHÉLEMY, —

Sainte-Menehould (Marne)

MM. LEPANOT, *Chef de gare.*
 POTTELETTE, *Sous-Chef.*
 ERNST, —
 IGIER (X.), —
 VALASSE, —
 BUAT, —

Saint-Erme (Aisne)

MM. LENOIR, *Chef de gare.*
 PÉROUX, *Sous-Chef.*

Saint-Hilaire-au-Temple (Marne)

MM. CHAMPIGNEULLE, *Chef de gare.*
 ACHON, *Sous-Chef.*
 LAMBERT, —

Saint-Mihiel (Meuse)

MM. DESPIOTTE, *Chef de gare.*
 CHAMPEAU, (A.), *Sous-Chef.*

Stenay (Meuse)

M. WARAUX, *Chef de gare.*

Suippes (Marne)

MM. DORMOY, *Chef de gare.*
 PRÉCHEUR, *Sous-Chef.*
 CHEVALIER, —

Verdun (Meuse).

MM. BAILLAVOINE, *Chef de gare.*
 MATHIEU, *Sous-Chef.*
 IGIER, —
 COLLIGNON, —
 DIDIER, —
 MICHEL, —
 BRILLIET, —
 LADINE, *Employé principal.*
 CHEVIN, —
 TAILLY, — (Camionnage).
 COMMARD, — (Succursale).

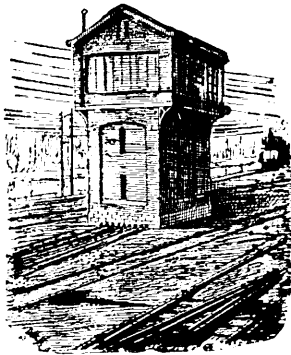

5° RÉGION. — Chef-lieu : VESOUL.

Lignes de :

Nancy à Merrey (Hymont exclu à Merrey).
 Chalindrey à Toul (Chalindrey à Merrey inclus).
 Nancy à Vesoul (Epinal exclu à Vesoul) avec embranchements de : Aillevillers à Plombières et d'Aillevillers à Faymont.
 Aillevillers à Lure.
 Paris à Belfort (de Langres-Marne inclus à la frontière).
 Troyes à Gray (de Châtillon exclu à Gray).

Lignes de :

Chalindrey à Is-sur-Tille.
 Chalindrey à Gray.
 Vesoul à Gray.
 Belfort à Delle.
 Vitrey à Bourbonne-les-Bains.
 Langres-Marne à Andilly.
 Poinson-Beneuvre à Langres-Marne.
 Belfort à Giromagny.
 Jussey inclus à Epinal (jusqu'à Darnieulles exclu).

MM. DELINOT, *Inspecteur principal*, à Vesoul.
 DUPERRIER, *Inspecteur principal adjoint*, —

BUREAU DE L'INSPECTEUR PRINCIPAL

MM. FUCHS (J.), *Chef de bureau*, à Vesoul.
 CARTERON, *Sous-Chef de bureau*, —
 THÉVENARD, *Employé principal*, —

MM. HOGENBILLE, *Inspecteur*, à Belfort
 NICOLAS, — à Vittel.
 BERNIER, *Sous-Inspecteur*, à Gray.
 DESCRAMBES, — à Langres.
 LAPRÉE, *Inspecteur*, à Vesoul

MM. SCHIRMER, *Sous-Inspecteur*, à Vesoul.
 FUCHS (V.), — à Jussey.
 HUMBERT, *Insp. de Comptabilité*, à Vesoul.
 ROY, *Sous-Inspecteur*, —
 ROGER, — —

MM. BURCEY, *Intérimaire*, à Vesoul.
 VALLEUR, — —
 SUCHEZ, — —
 CAISEY, — —
 BOULANGÉ, — —
 ROMMEVEAUX, — —
 FRITSCH, — —

MM. GUÉRINOT, *Intérimaire*, à Vesoul.
 BERNARD, — —
 PONSOT, — —
 DUVIAUX, — —
 STURM, *Contr. du Télégraphe*, —
 PÉROT, — à Langres.
 SIMARD, *Chef lampiste*, à Vesoul.

Gares et Stations principales

Aillevillers (Haute-Saône)
 MM. GALMACHE, *Chef de gare*.
 CARRIOT, *Sous-Chef*.
 FORNER, —

Aisey-Villars.
 M. ODI, *Chef de gare*.

Andilly (Haute-Marne)
 M. COMPAGNON, *Chef de gare*.

Autet (Haute-Saône)
 M. SIRE, *Chef de gare*.

Bains-les-Bains (Vosges)
 MM. BOURDON, *Chef de gare*.
 CHAPOUTOT, *Sous-Chef*.

Bas-Evette (Terr. de Belfort)
 MM. PERRENOT, *Chef de gare*.
 FÉVRIER, *Sous-Chef*.

Belfort (Terr. de)
 MM. BOUVIER, *Chef de gare*.
 HEYMÈS, *Sous-Chef*.
 DÉMESY, —
 GIESNER, —
 RAETH, —
 MEUNIER, —
 POCHARD, *Sous Chef de gare aux marchandises*.
 BIARD, *Receveur aux billets*.
 BÉTRY, *Chef de bureau*.
 RICHARD, —
 DUBAIL, *Employé principal*.
 VENNET, —

Bourbonne-les-Bains (Haute-Marne)
 MM. BRUEY, *Chef de gare*.
 RENAUD, *Sous-Chef*.

Chalindrey (Haute-Marne)
 MM. LALLOZ, *Chef de gare*.
 GROSJEAN, *Sous-Chef*.
 VANAEUX, —
 GIROL, —
 MAITRIER, —

Champagny (Haute-Saône)
 MM. MORLOT, *Chef de gare*.
 BAULLERET, *Sous-Chef*.

Champlitte (Haute-Saône)
 MM. SCHEYDER, *Chef de gare*.
 VERNIER, *Sous-Chef*.

Charmoy (Haute-Marne)
 M. HAISMANN, *Chef de gare*.

Conflans-Varigney (Haute-Saône)
 M. BEAU, *Chef de gare*.

Contrexéville (Vosges)
 M. LERECOUVREUR, *Chef de gare*.

Darney (Vosges)
 M. ODIN, *Chef de gare*.

Delle (Terr. de Belfort)
 M. RICHARD, *Représentant et Agent en douane*.

Faverney (Haute-Saône)
 M. TOUSSET, *Chef de gare*.

Faymont (Vosges)
 M. BAILLET, *Chef de gare*.

Fougerolles (Haute-Saône)
 M. LALANDE, *Chef de gare*.

Giromagny (Terr. de Belfort)
 M. MALLIOT, *Chef de gare*.

Gray (Haute-Saône)

- MM. FRITSCH, *Chef de gare.*
 TRIPOGNEY, *Sous-Chef.*
 HUBERT, —
 LACROIX, —
 VIRÉ, —
 BIZOUAIRD, *Receveur aux billets.*
 BOUR, *Employé principal.*
 FLEURY, —

Is-sur-Tille (Côte-d'Or)

- MM. MARICHAL, *Chef de gare.*
 FRÈRE, *Sous-Chef.*
 BACHOFFNER, —
 NICOLIN, —
 HIÉBEL, —
 OSTERTAG, —
 CAMBEUR, *Employé principal.*
 PLOUSSARD, —

Jussey (Haute-Saône)

- MM. GODARD, *Chef de gare.*
 JOURNÉE, *Sous-Chef.*
 DEMONGEOT, —
 JOBIN, —

La Ferté-sur-Amance (Haute-Marne)

- M. HACQUARD, *Chef de gare.*

Langres-Marne (Haute-Marne)

- MM. MARION, *Chef de gare.*
 CASIMIR, *Sous-Chef.*
 SALMON, —

Langres-Ville (Haute-Marne)

- MM. PAYELLE, *Chef de gare.*
 GUNENBEIN, *Sous-Chef.*

Leuglay-Voulaines (Côte-d'Or)

- M. MARCONNOT, *Chef de gare.*

Lure (Haute-Saône)

- MM. BONY, *Chef de gare.*
 RÉARD, *Sous-Chef.*
 SAINTLOUP, —
 BIENAIMÉ, *Employé principal.*
 VIROT, —

Luxeuil (Haute-Saône)

- MM. ROMARY, *Chef de gare.*
 FOLLOT, *Sous-Chef.*

Martigny-les-Bains (Vosges)

- M. BONY (A.-A.), *Chef de gare.*

Morrey (Haute-Marne)

- MM. ANDRÉ, *Chef de gare.*
 STEINHAUSER, *Sous-Chef.*

Meuse-Montigny (Haute-Marne)

- M. OLIVIER, *Chef de gare.*

Mirebeau (Côte-d'Or)

- M. DÉCHAMP, *Chef de gare.*

Monthureux-sur-Saône (Vosges)

- M. MEYER, *Chef de gare.*

Noidans-le-Ferroux (Haute-Saône)

- M. GRAFF, *Chef de gare.*

Passavant (Haute-Saône)

- M. FAURÉ, *Chef de gare.*

Petit-Croix (Terr. de Belfort)

- MM. WINTERSDORFF, *Chef de gare.*
 DAGELEN, *Sous-Chef.*
 LIQUET, —
 SCHERRER, *Chef de bureau.*
 MEYER, —
 STRIÉBIG, *Agent en douane.*
 TRÉMOLE, *Employé principal.*
 VENNÉ, — (Douane)
 M^{lle} MATHIS, *Receveuse.*

Plombières (Vosges)

- MM. WAGNER, *Chef de gare.*
 LABRUDE, *Sous-Chef.*

Poinson-Beneuvre (Haute-Marne)

- M. GUILLEMIN, *Chef de gare.*

Port-d'Atelier (Haute-Saône)

- MM. MARTEL, *Chef de gare.*
 WEPHRE, *Sous-Chef.*
 MARICHAL, —

Port-sur-Saône (Haute-Saône)

- MM. SARRAZIN, *Chef de gare.*
 BACHELU, *Sous-Chef.*

Recey-sur-Ource (Côte-d'Or)

- M. PAILLAUX, *Chef de gare.*

Ronchamp (Haute-Saône)

- MM. MARCONNOT, *Chef de gare.*
 BOURLIER, *Sous-Chef.*

Saint-Loup (Haute-Saône)

- MM. LAURENT, *Chef de gare.*
 HEINBURGER, *Sous-Chef.*

Vaivre (Haute-Saône)

- MM. PAVAUT, *Chef de gare.*
 LOUIS, *Sous-Chef.*

Val d'Ajol (Vosges)

- M. WOLFF, *Chef de gare.*

Vesoul (Haute-Saône)

- MM. DUDENHOEFFER, *Chef de gare.*
 PRÉVOT, *Sous-Chef.*
 DRCAUX, —
 MONGIN, —
 GÉRIG, —
 HOUETTE, *Receveur.*
 VIRCONDELET, *Employé principal.*
 ALPHONSE, —

Vitrey (Haute-Saône)

- MM. BILLON, *Chef de gare.*
 GAUCHERET, *Sous-Chef.*
 LAMIRALLE, —

Vittel (Vosges)

- MM. BOUQUIN, *Chef de gare.*
 RICHARD, *Sous-Chef.*

Xertigny (Vosges)

- M. CASIMIR, *Chef de gare.*

6^e Région. — Chef-lieu : CHARLEVILLE**Lignes de :**

Paris à Charleville et à Givet (de Reithel inclus à Givet);
 Charleville à Hirson par Auvillers.
 Revigny à Hirson (de Challerange à Hirson).
 Charleville à Longuyon et embranchements de :
 Vélosnes à Ecouvies (La Morteau).
 Vrigne-Meuse à Vrigne-aux-Bois.
 Carignan à Messempré et
 Montmédy à Ecouvies.
 Longuyon à Audun-le-Roman.
 Longuyon à Longwy avec embranchement

Lignes de :

de :
 Longwy à Villerupt-Micheville.
 Reims à Apremont (de Challerange inclus à Apremont)
 Nancy à Longuyon (Confians-Jarny exclu à Longuyon).
 Lérrouville à Sedan (de Raucourt à Sedan).
 De Confians-Jarny à Audun-le-Roman (de Brierly exclu à Audun-le-Roman inclus).
 Baroncourt à Audun-le-Roman.
 Charleville à Hirson par Liart.

MM. LALLEMANT, *Inspecteur principal*, à Charleville.
 VOGIN, *Inspecteur principal adjoint*, —

BUREAU DE L'INSPECTEUR PRINCIPAL

MM. WALCH, *Chef de bureau*, à Charleville.
 BOULANGÉ, *Sous-Chef de bureau*, —
 DARBOURG, *Employé principal*, —
 DÉBOUCHÉ, —

MM. RONGIER, *Inspecteur*, à Charleville.
 BRAUN, — —
 NOEL, — à Rethel.
 BENDEL, — à Longuyon.
 GOBERT, — à Charleville.
 GÉNIN, *Sous-Inspecteur*, —

MM. HARDY, *Sous Inspecteur*, à Charleville.
 ROBERT, — —
 PICQUART, — à Longuyon.
 ETLICHER, *Insp. de Comp.*, à Charleville.
 SCHVALIER, *Sous-Inspecteur de Comptabilité*, à Charleville.

MM. ARBOIS DE JUBAINVILLE (D'), *Intér.* Charleville
 BLAISE, — —
 LALLEMAND, — —
 OFHOLZ, — —
 DEVOUGE, — —
 GÉRIG, — —
 MARCHAL, — —
 LARCHE, — —

MM. BELOT, *Intérimaire*, à Charleville.
 DOLLION, — —
 HOGENBILLE, — —
 JACQUIET, — —
 PELLERIN, *Cont^r du Télégr^e*, —
 SÉVETTE, — à Longuyon.
 NOIRTIN, *Chef Lampiste*, à Charleville.

Gares et Stations principales**Amagne-Lucquy (Ardennes)**

MM. BENDEL, *Chef de gare*.
 GÉNILLON, *Sous-Chef*.
 CORDIER, —
 ADEN, —
 FLAMANT, —

Apremont (Ardennes)

M. CHAMPAGNE, *Chef de gare*.

Audun-le-Roman (M.-et-Mos.)

MM. YSNARD, *Chef de gare*.
 MAILFAIT, *Sous-Chef*.
 ISMEUR, —
 WEISS, *Employé principal (Douane)*.

Auvillers (Ardennes)

MM. COGLIN, *Chef de gare*.
 LEVAUX, *Sous-Chef*.
 PIRSON, —

Baroncourt (Meuse)

MM. NOEL, *Chef de gare*.
 COCHINARD, *Sous-Chef*.
 DRUART, —

Braux-Levrezy (Ardennes)

MM. PERBAL, *Chef de gare*.
 DROUART, *Sous-Chef*.

Carignan (Ardennes)

MM. MOURET, *Chef de gare*.
 TITEUX, *Sous-Chef*.
 PARDAILLANT, —
 RÉMY, *Employé principal*.

Challerange (Ardennes)

MM. CHRISTEL, *Chef de gare*.
 DAZY, *Sous-Chef*.

Charency-Vezin (M.-et-Mos.)

MM. CHOLET, *Chef de gare*.
 DAUCHY, *Sous-Chef*.

Charleville (Ardennes)

MM. RAMBOURG, *Chef de gare*.
 MAILLARD, *Sous-Chef*.
 MARCHAND, —
 DEMONGEAUX, —
 TURQUIN, —
 POISSON, —
 MATHIEU, *Chef de bureau*.
 GALOT, *Sous-Chef de bureau*.
 NONNON, —
 COULMON, *Caissier*.
 RAGOT, *Receveur*.
 COLAS, *Employé principal (Camionnage)*.
 PETITFILS, — (Succursale).
 MONTUELLE, —

Chauvency (Meuse)

M. LELAURIN, *Chef de gare*.

Ecouvriez (Meuse)
 MM. DONDEINE, *Chef de gare.*
 BRAIBANT, *Sous-Chef.*
 LAMBERT, —
 HAMAÏDE, *Employé principal.*
 CHAUMONT, — (Douane).
 Fumay (Ardennes)
 M. FONTETTE, *Chef de station.*
 Givet (Ardennes)
 MM. HASDENTEUFEL, *Chef de gare.*
 DUBOIS, *Sous-Chef.*
 CAILTEUX, —
 MOUCHOT, —
 BRION, *Chef de bureau.*
 WALGRAFFE, —
 GUILLAUME, *Employé principal.*
 TOUSSAINT, —
 MENAUT, —
 LAPORTE, — (Douane).
 Haybes (Ardennes)
 M. POULET, *Chef de gare.*
 Hussigny (M.-et-Mos.)
 MM. MONGIN, *Chef de gare.*
 LAMY, *Sous-Chef.*
 PUISEUX, —
 Launois (Ardennes)
 MM. JEUNESSE, *Chef de gare.*
 NIETEN, *Sous-Chef.*
 Laval-Morency (Ardennes)
 M. VAUTHIER, *Chef de gare.*
 Liart (Ardennes)
 MM. NIVLET, *Chef de gare.*
 MEYER, *Sous-Chef.*
 LANGLOIS, —
 Longuyon (M.-et-Mos.)
 MM. MOUTARDE, *Chef de gare.*
 BAJOT, *Sous-Chef.*
 SABATIER, —
 PLANÇON, —
 MARTIN, —
 COQUILLE, —
 BOUDIN, *Employé principal.*
 Longwy (M.-et-Mos.)
 MM. BRIARD, *Chef de gare.*
 BÉGUINOT, *Sous-Chef.*
 STOCANNE, —
 SCLAFERT, —
 MANCEAUX, —
 CHAUMONT, —
 BERNARD, —
 OUDINET, *Chef de bureau.*
 COLAU, — (Douane).
 LELARGE, *Employé principal.*
 HERNAS, —
 NOIZET, —
 Lumès-Triage.
 MM. COLLIN, *Chef de gare.*
 TRIPLLOT, *Sous-Chef de gare.*
 COLLAS, —
 PICHOT, —
 MARTIN, —

Messempré (Ardennes)
 M. COLAU, *Chef de gare.*
 Mohon (Ardennes)
 MM. COFFIN, *Chef de gare.*
 SCOHYERS, *Sous-Chef.*
 CARPENTIER, —
 ANTOINE, —
 DANLOUP, —
 DUVAL, *Chef de bureau.*
 Monthermé-Bogny (Ardennes)
 MM. MOREL, *Chef de gare.*
 BAJOT, *Sous-Chef.*
 Monthermé-Lavaldieu (Ardennes)
 M. CASIN, *Chef de gare.*
 Montmédy (Meuse)
 MM. ROSSNER, *Chef de gare.*
 RÉJALOT, *Sous-Chef.*
 SCOHYERS, —
 Mont-Saint-Martin (M.-et-Mos.)
 MM. PÉHOSE, *Chef de gare.*
 BIARD, *Sous-Chef.*
 BRASSENS, —
 ROULIER, —
 NEVEUX, —
 LEYVAL, *Employé principal.*
 Nouzon (Ardennes)
 MM. PRÉCLAIRE, *Chef de gare.*
 ALDRIN, *Sous-Chef.*
 GAYE, *Employé principal.*
 Poix-Terron (Ardennes)
 MM. HENNEQUIN, *Chef de gare.*
 BERDONNIER, *Sous-Chef.*
 Pont-Maugis (Ardennes)
 MM. FRANÇAIS, *Chef de gare.*
 BRAJEU, *Sous-Chef.*
 Pouru-Brévilly (Ardennes)
 M. LORETTE, *Chef de gare.*
 Raucourt (Ardennes)
 M. LAMBERT, *Chef de gare.*
 Rémilly (Ardennes)
 M. DUCARNE, *Chef de gare.*
 Rethel (Ardennes)
 MM. STRIÉBIG, *Chef de gare.*
 LAGRANGE, *Sous-Chef.*
 DÔME, —
 Revin (Ardennes)
 M. PRÉCLAIRE, *Chef de gare.*
 Rimogne (Ardennes)
 M. RENVY, *Chef de gare.*
 Saulces-Monclin (Ardennes)
 MM. HARAUCHAMPS, *Chef de gare.*
 LADOUCE, *Sous-Chef.*
 Saulnes (M.-et-Mos.)
 MM. KLEIN, *Chef de gare.*
 CASIN (P.-L.), *Sous-Chef.*
 CASIN (E.), —

Sedan (Ardennes)

MM. SIBILLE, *Chef de gare.*
 CANIARD, *Sous-Chef.*
 BATAILLE, —
 GUTH, —
 MACHAULT, *Chef de bureau.*
 WACKER, *Chef du bureau du camionnage et de
 la Succursale.*
 ARNOULD, *Chef de bureau.*
 RICADAT, *Caissier.*
 BÉGNIE, *Receveur.*
 LÉONARD, *Employé principal.*

Signy-le-Petit (Ardennes)

M. MEFFE, *Chef de gare.*

Tournes (Ardennes)

MM. BOURGEOIS, *Chef de gare.*
 CONSTANT, *Sous-Chef.*
 ANGLAUX, —

Villernupt (M.-et-Mos.)

MM. PITOUX, *Chef de gare.*
 JAVAUZ, *Sous-Chef.*
 MAGIS, —

Vireux-Molhain (Ardennes)

MM. RICHIER, *Chef de gare.*
 HODOT, *Sous-Chef.*
 SINET, —
 COCHARD, *Chef de bureau.*
 BRAIBANT, *Employé principal.*
 BACON, — (Douane).

Vireux-Viroin (Ardennes)

M. FLACON, *Sous-Chef de gare.*

Vouziers (Ardennes)

MM. KELSEN, *Chef de gare.*
 HULOT, *Sous-Chef.*

Vrigne-aux-Bois (Ardennes)

M. JACQUOT, *Chef de gare.*

Vrigne-Meuse (Ardennes)

M. BAUDET, *Chef de gare.*

3^e RÉGION — Chef-lieu: CHALONS

Lignes de :

Paris à Avricourt (de Damery exclu à Pagny-sur-Meuse inclus).
 Blesme à Chaumont et embranchement de Saint-Dizier à Doulevant (de Blesme à Jonchery inclus et de Saint-Dizier à Doulevant).
 Chalindrey à Toul (Merrey exclu à Neufchâteau inclus).
 Bar-le-Duc à Neufchâteau.
 Chaumont à Epinal (Jonchery inclus à Neufchâteau inclus).
 Montiérender à Pagny-sur-Meuse.

Lignes de :

Saint-Dizier à Révigny.
 Romilly-sur-Seine à Epernay (d'Oiry inclus à Epernay).
 Neufchâteau à Pagny-sur-Meuse.
 De Saint-Florentin-Vergigny à Troyes et à Châlons-sur-Marne (de Coolus inclus à Châlons).
 Sens à Troyes et à Saint-Dizier (de Valentigny inclus à Saint-Dizier).
 Vitry-le-François à Bar-sur-Aube (jusqu'à Valentigny inclus).

MM. VERGOIGNAN, *Inspecteur principal*, à Châlons.
 PERRET, — — — — — *adjoint*, —

BUREAU DE L'INSPECTEUR PRINCIPAL

MM. LEFRANC, *Chef de bureau*, à Châlons.
 DEGAFFET, *Sous-Chef*, —
 SCHEFFTER, *Employé principal*, —

MM. SCHWEBEL, *Inspecteur*, à Châlons.
 HALLER, — à Bar-le-Duc.
 BAZIN, *S.-Inspecteur*, à Saint-Dizier.
 KAHN, *Inspecteur*, à Vitry-le-François.

MM. OUDET, *Inspecteur de la Comptabilité*, à Châlons.
 REINHARD, *Inspecteur*, à Neufchâteau.
 VERSAUD, *Sous-Inspecteur*, à Joinville.
 GOUTIER — à Châlons.

MM. GOUTIER, *Intérimaire*, à Châlons.
 BOITEL, — — — — —
 OUDINET, — — — — —
 DOMNE, — — — — —
 GALLOT, — — — — —
 SCHIRMER, — — — — —
 VIAL, — — — — —

MM. VARIN, *Intérimaire*, à Châlons.
 HUGUENIOT, — — — — —
 JAUGEON, — — — — —
 VOIRIN, *Contr. du Télégraphe*, —
 MAYEUR, — à Neufchâteau.
 DUFRESNOY, *Chef lampiste*, à Châlons.

Gares et Stations principales

Ancerville-Güe (Meuse)
 MM. ARNOULD, *Chef de gare*.
 BEAULIEU, *Sous-Chef*.
 Andelot (Hte-Marne)
 M. TRIENTZ, *Chef de gare*.
 Bar-le-Duc (Meuse)
 MM. DAUGA, *Chef de gare*.
 ZIMMERMANN, *Sous-Chef*.
 CONSTANT, —
 LABARRIÈRE, —
 GOUGELET, —
 LESAGE, —
 Blesme (Marne)
 MM. VACONNET, *Chef de gare*.
 PARISOT, *Sous-Chef*.
 POINTAUX, —
 Bologne (Hte-Marne)
 MM. HUSSON, *Chef de gare*.
 ROBERT, *Sous-Chef*.
 JEAN-CLAUDE (Ch.), —
 Châlons (Marne)
 MM. ROYER, *Chef de gare*.
 VAUDACK, *Sous-Chef de gare* (Marchandises).
 BOULANGER, *Sous-Chef de gare*.
 TRUCHON, —
 PONCELET, —
 AUBRIOT, —
 KOESSLER, —
 HERBET (A.), *Chef de bureau*.

MM. BARNOUD, *Employé principal*.
 OULER, —
 BAILLY, —
 Chevillon (Hte-Marne)
 M. AUBERTIN, *Chef de gare*.
 Commercy (Meuse)
 MM. FEUERLÉ, *Chef de gare*.
 DROUET, *Sous-Chef*.
 BABIN, —
 Donjeux (Meuse)
 M. GODARD, *Chef de gare*.
 Doulevant-le-Château (Hte-Marne)
 M. BIGET, *Chef de gare*.
 Eclaron (Hte-Marne)
 M. MISSE, *Chef de gare*.
 Epernay (Marne)
 MM. OBRECHT, *Chef de gare*.
 LAVAL, *Sous-Chef*.
 ZABÉ, —
 FOLTZ, —
 PHILIPPE, —
 ERARD, —
 CHATEAUNEUF, *Chef de bureau*.
 DÉCHAMPS, *Caissier*.
 VAUTHIN, *Employé principal*.
 MICHEL, —
 M^{me} MERCIER, *Receveuse*.

Ernecourt-Loxéville (Meuse)

MM. SCHERER, *Chef de gare.*
THOUVENIN, *Sous-Chef.*

Eurville (Hte-Marne)

M. LOUIS, *Chef de gare.*

Gondrecourt (Meuse)

M. TOUSSENEL, *Chef de gare.*

Gudmont (Hte-Marne)

MM. GÉRARD, *Chef de gare.*
HÉRON, *Sous-Chef.*

Joinville-sur-Marne (Hte-Marne)

MM. MUREL, *Chef de gare.*
MILLOT, *Sous-Chef.*
BOUILLOT, —

Lérouville (Meuse)

MM. HARLORY, *Chef de gare.*
THIÉBAUD, *Sous-Chef.*
LELOUP, —

Ligny (Meuse)

M. CUNIN, *Chef de gare.*

Manois (Hte-Marne)

M. RAUFASTE, *Chef de gare.*

Montiérender (Hte-Marne)

M. DEVOIR, *Chef de gare.*

Nançois-Tronville (Meuse)

MM. BRUNO (Aug.), *Chef de gare.*
LEMOINE, *Sous-Chef.*
ROBINET, —

Neufchâteau (Vosges)

MM. BUTTIGHOFFER, *Chef de gare.*
BERTIN, *Sous-Chef.*
MOISSON, —
MILANDRE, —

Oiry (Marne)

MM. RICHARD, *Chef de gare.*
GUERRY, *Sous-Chef.*

Pagny-sur-Meuse (Meuse)

MM. DAUPLEIX, *Chef de gare.*
ROBERT, *Sous-Chef.*
MIROUFLE, —

Pargny-sur-Saulx (Marne)

M. GÉNOT, *Chef de gare.*

Revigny (Meuse)

MM. VIERLING, *Chef de gare.*
COLLOT, *Sous-Chef.*
PÉREMANN, —
FAUCHERY, —

Rimaucourt (Hte-Marne)

M. NAVET, *Chef de gare.*

Saint-Dizier (Hte-Marne)

MM. MÉTROT (J.), *Chef de gare.*
DUPIN, *Sous-Chef.*
MANSUY, —
NOTARD, —
LARDIN, —
LEFRANC, *Employé principal.*
JANNOT, —
FAIVRE, —
M^{me} DUPIN, *Receveuse.*

Sermaize-les-Bains (Marne)

MM. ROUSSEL, *Chef de gare.*
LAGILLE, *Sous-Chef.*
CHATAUX, —

Sorcy (Meuse)

M. VIRLAT, *Chef de gare.*

Valentigney (Aube)

M. TRUCHON, *Chef de gare.*

Vaucouleurs (Meuse)

M. RAUFASTE, *Chef de gare.*

Vignory (Hte-Marne)

M. HUSSON, *Chef de gare.*

Vitry-la-Ville (Marne)

M. GUILLEMIN, *Chef de gare.*

Vitry-le-François (Marne)

MM. LIÉBAULT, *Chef de gare.*
TARON, *Sous-Chef.*
WARNER, —
TÉTEVIDE, —
FAUCHERY, (Joseph-Jules), *Sous-Chef.*
MARTINOT, *Employé principal.*

Wassy (Hte-Marne)

MM. VAUTHIER, *Chef de gare.*
NICOT, *Sous-Chef.*

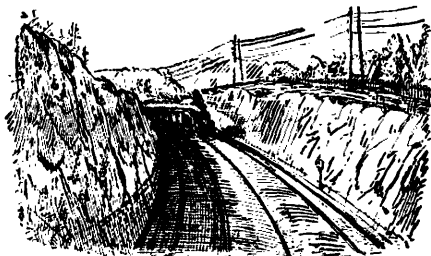

LIGNE DE VINCENNES

Place de la Bastille (12° arr.), Paris.

BUREAUX : rue de Lyon, 65 (12°). (Téléph. 908-22).

Service de l'Exploitation.

M. PRESTREAU, *Ingénieur principal*, 9 bis, avenue Gambetta, à Saint-Mandé.

MM. MADELAINE DE JOINVILLE, *Inspecteur de l'Exploitation*.
FEDIT, *Inspecteur de l'Exploitation*.
JACQUEY, *Intérimaire*.
HENRIOT, —
VIENNOT, —
LÉCHENEAU, —

MM. LEFAUCHEUR, *Chef du bureau de l'Exploitation*.
SOMMEREISEN, *Sous-Chef*.
HUG, *Employé principal*.
BALOY, *Contrôleur du Télégraphe et de l'Eclairage*.

Gares de la ligne

Gare de la Bastille (Téléph. 908-17)

MM. PONT, *Chef de gare*.
DESJARDINS, *Sous-Chef de gare*.
MOREAU, —
LAROCHÉ, —
SOULIER, *Sous-Chef de bureau*.
LELONG, *Surveillant principal*.
DUFOUR, *Caissier*.
PRUDHOMME, *Receveur*.
SCHOHN, *Employé principal*.
M^{lle} GIROUX, *Receveuse*.

Bel-Air (Seine)

MM. GIBOURY, *Chef de gare*.
BARDOT, *Sous-Chef*.
DROUOT, —
M^{me} MENET, *Receveuse*.

Boissy-Saint-Léger (S.-et-O.)

MM. PEYEN, *Chef de gare*.
PETIT, *Sous-Chef*.

Brie-Comte-Robert (S.-et-M.)

MM. RECEVEUR, *Chef de gare*.
GAUCHE, *Sous-Chef*.

Champigny (Seine)

MM. CARADAUX, *Chef de gare*.
WATIN, *Sous-Chef*.
JEANNY, —

M^{lle} DAIROU, *Receveuse*.

Coubert-Soignolles (S.-et-M.)

M. MOUREY, *Chef de gare*.

Fontenay-sous-Bois (Seine)

MM. VERSAUD, *Chef des gares*, à Vincennes-Fontenay.
BINET, *Sous-Chef de gare*, à Fontenay-s.-Bois.
SPENGLER, —
PETITFILS, *Sous-Chef de bureau*, à Vincennes-Fontenay.
VIGNE, *Employé principal*, à Vincennes-Fontenay.

M^{me} CHAMPEAU, *Receveuse*, à Fontenay-s.-Bois.

Grisy-Suisnes (S.-et-M.)

M. PEYEN, *Chef de gare*.

Joinville-le-Pont (Seine)

MM. BILLIG, *Chef de gare*.
CHEVRY, *Sous-Chef*.
FROISSART, —
M^{lle} RAGUET, *Receveuse*.

Limeil (S.-et-O.)

M. GALAND, *Chef de gare*.

Mandres (S.-et-O.)

M. COUDERT, *Chef de gare*.

Nogent-sur-Marne (Seine)

MM. SOECKLER, *Chef de gare*.
MIGNOTTE, *Sous-Chef*.
LUCET, —
M^{lle} THIRIAT (Eugénie), *Receveuse*.

Parc-de-Saint-Maur (Lo) (Seine)

MM. PHILIPPE, *Chef de gare*.
COLLIGNON, *Sous-Chef*.
WEITMANN, —
M^{me} KIEL, *Receveuse*.

Reuilly (Seine)

MM. PREISACH, *Chef de gare*.
BARTHÉLEMY, *Sous-Chef*.
CARTIGNY, —
PRÉVOST, —
GROSNOT, —
PICARD, *Chef de bureau*.
THISSE, *Employé principal*.
VRINAT, —
HUSSON, —
VINCENT, —
M^{me} TERRE, *Receveuse*.

Saint-Mandé (Seine)

MM. BERTON, *Chef de gare*.
GARNET, *Sous-Chef*.
GALLOIS, —
M^{lle} THIRIAT (Marie), *Receveuse*.

Saint-Maur-Créteil (Seine)

MM. DELATTRE, *Chef de gare*.
DUPONT, *Sous-Chef*.
M^{me} MAYOT, *Receveuse*.

Santeny-Servon (S.-et-O.)

M. HÉBERT, *Chef de gare*.

Sucy-Bonneuil (S.-et-O.)

MM. GAUTHIER, *Chef de gare*.
GUILLIN, *Sous-Chef*.
VITREY, —

La Varenne-Chennevières (Seine)

MM. RAGUET, *Chef de gare*.
FOURNIER, *Sous-Chef*.
BILLIG, —

M^{me} COURTOIS, *Receveuse*.

Villemorsnes (S.-et-O.)

M. RATEAU, *Chef de gare*.

Vincennes (Seine)

MM. GIRARD, *Chef de gare*.
BAILLARD, *Sous-Chef*.
MAROTTE, —

M^{me} VOLSFEELTS, *Receveuse*.

Ybères-Guignes (S.-et-M.)

M. PLANÇON, *Chef de gare*.

EMBARCADÈRES

Gare de l'Est..... Place de Strasbourg.
Gare de Vincennes..... Place de la Bastille.

GARES AUX MARCHANDISES

Lignes de l'Est..... Rue d'Aubervilliers
Ligne de Vincennes Rue de Reuilly.
Bureaux succursales de la Compagnie de l'Est dans Paris.

5, Rue Baillif (1^{er}).

MM. PHILPEAUX, *Chef de bureau.*
LEPREUX, *Employé principal.*

34, Boulevard Sébastopol
et 47, 49, rue Quincampoix (4^e).

MM. LESCEUR, *Chef de bureau.*
BRITSGH, *Employé principal.*

Place de la Bastille (gare du chemin de fer
de Vincennes) (12^e).

MM. TOLIN, *Chef de bureau.*
LECOINTRE, *Employé principal.*

144-146, Boulevard Raspail (6^e).

M. HOYAU, *Sous-Chef de bureau.*

7, Rue de la Chaussée-d'Antin (9^e).

MM. BRADIER, *Sous-Chef de bureau.*
ROYER, *Employé principal.*

6, Rue Sainte-Anne, et 7, rue Molière (1^{er})

M. BARISIEN, *Sous-Chef de bureau.*

55, Rue Turbigo, 4, rue Vaucanson
et 3 et 5, rue Conté (3^e).

MM. LESIEUR, *Chef de bureau.*
ROBIN, *Employé principal.*

28, Rue Notre-Dame-des-Victoires (2^e).

MM. GRÜNFELDER, *Chef de bureau.*
GRÈNÈCHE, *Employé principal.*

PRINCIPAUX CORRESPONDANTS DE LA COMPAGNIE

Belfort.

M. DEVANTOY.

Châlons-sur-Marne.

M. BERTRAND.

Charleville

M. PETRE.

Epinal (Vosges).

M. GERSPACH (Xavier), en face la gare.

Givet (Ardennes).

M. RÉMY (Paul), Bureaux dans la gare.

Nancy.

M. VILLERS-CHMITTELIN.

Toul

M. FAUCON.

Troyes (Aube).

M. NUSBAUM-LIONNET, 52, rue Jaillant-Deschainets

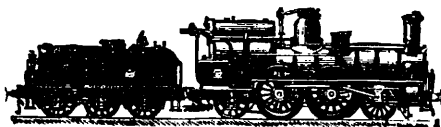

MATÉRIEL ET TRACTION

Rue La Fayette, 168 (10^e arr.)

MM. SALOMON, Ingénieur en chef du Matériel et de la Traction, 175, Faubourg Poissonnière (9^e).

LANCRENON, Ingénieur en chef des Ponts et Chaussées, Ingénieur en chef adjoint du Matériel et de la Traction, 45, rue de Rennes (6^e).

SERVICE CENTRAL

BUREAU DU PERSONNEL

MM. LIONNARD, Chef de bureau.
LECLERCQ, Sous-Chef de bureau.

BUREAU DE LA CORRESPONDANCE

MM. ADNET, Chef de bureau.
MAZZELLA, Sous-Chef de bureau.
MANKEL, Inspecteur du Matériel.

COMPTABILITÉ

MM. VIOLET (Louis), Chef de la comptabilité.
TROISIÈRE, Sous-Chef de la comptabilité.

INSPECTEURS DE LA COMPTABILITÉ

MM. LERMUSIAUX (F.), Inspecteur.
DUBUISSON, —
JOBIN, Sous-Inspecteur.
RENAC, —
AUBRY (Albert), —

1^{er} BUREAU

MM. LABARRE (Const.-Eug.), Chef de bureau.
AUBRY (Georges), Chef de bureau adjoint.
PFEND, Sous-Chef de bureau.

2^{ème} BUREAU

MM. BON, Chef de bureau.
MICHEL, Chef de bureau adjoint.
HUMBERT (Emile), Sous-Chef de bureau.

ÉTUDES

MM. FLAMAN, Ingénieur principal des études du matériel et de la traction, 2, rue Gounod, (17^e)
MESTRE, Ingénieur principal adj. des études.
LE TOUZÉ, Sous-Ingénieur du S^m des études.
COLAS (V.), Inspecteur au service des études.
PONSONNARD, Inspecteur au service des études.
BIRCKEL, Chef de bureau (Locomotives).
MOLLARD, Sous-Chef de bureau.
PLACE-CANTON, Chef de bureau (Voitures et wagons).
HOFFMANN, Sous-Chef de bureau.

COMBUSTIBLES

MM. LEMAIRE, Ingénieur du Service des combustibles. à Paris.
MASSE DE VIRELODE, Inspecteur, —
BIARD (Robert), Sous-Inspecteur, —
HEYMANN, Chef de bureau, —
SCHULTZ, Sous-Chef de bureau, —
BRUNEAUX, Contrôleur principal, —
HAGUENAUER, Agent répartiteur, à Vireux.

RÉCEPTION DES COMBUSTIBLES

1^{re} SECTION

M. ROST (Jules), Inspecteur, à Sarrebruck.

2^{ème} SECTION

MM. MASSING, Inspecteur, à Charleroi.
FRANÇOIS, Contrôleur principal, —
ENGEL, — à Morlanwelz.
PERCEBOIS, Contrôleur, à Mariemont.
MASSON, — à Haine-St-Pierre.

3^{ème} SECTION

MM. MAUBECK, Inspecteur, à Arras.
SCHANTÉ, Contrôleur principal, à Anzin.
BUREAU, — à Lens.
BIENVENU, Contrôleur, à Billy-Montigny.
MARTIN, — à Douai.

4^{ème} SECTION

M. ROUET, Surveillant d'usines à Montceau-les-Mines.

APPROVISIONNEMENTS

ET MAGASINS GÉNÉRAUX

MM. JACQMIN (Henri), Inspecteur principal, Chef du service des approvisionnements et des magasins généraux, à Paris.

YVERNAULT, Inspecteur du Service des approvisionnements et des magasins généraux.
POIREL, Sous-Inspecteur.
CRÉPIN, —
POIMBOEUF, Chef de bureau.
MOREL, Sous-Chef de bureau.

MAGASIN DE LA VILLETTE

MM. CERVEAUX, *Chef de magasin.*
MIRAT, *Sous-Chef de magasin.*
DAMBOISE, *Sous-Chef de bureau.*

MAGASIN D'ÉPERNAY

MM. LEMOINE, *Chef de magasin.*
DASSONVILLE, *Sous-Chef de magasin.*
PÉTER, *Sous-Chef de bureau.*

MAGASIN DE MOHON

MM. GRANDMANGE, *Chef de magasin.*
JEANSON, *Sous-Chef de magasin.*
PHILIPPOT, *Sous-Chef de bureau.*

MAGASIN DE ROMILLY

MM. DANY, *Chef de magasin.*
HUREL (J.-B^e-Marie), *Sous-Chef de magasin.*
AMBROISE, *Sous-Chef de bureau.*

RÉCEPTIONS ET ATELIER
DES ESSAIS MÉCANIQUES

MM. LEBLANC, *Ingénieur du service des réceptions.*
RICHARD (Edmond), *Chef de bureau.*
DEFLANDRE, *Sous-Chef de bureau.*
BEUCLER, *Inspecteur du matériel.*
HOUEL (Albert-Louis), —
LALVÉE, *Sous-Inspecteur du matériel.*
BÉCO, —
EYRARD, —
GASTON, *Agent réceptionnaire.*
CROSSE, —
SYLVESTRE, —
DROUARD, —
VALINE, —
ROYNE, —
DEVOUEIZE, —
LÉROUX, —
MONNIER, —
DIOT, —
HANON, *Contremaître de l'atelier des essais mécaniques.*

LABORATOIRE

MM. GIRAUD (Henri), *Chef du laboratoire.*
GAUSSON, *Chimiste principal.*
NABET, —
GABÉRY, *Chimiste.*
CAVANIET, —
VERDALLE, —

TRACTION

MM. GERHARDT, *Ingénieur principal de la traction*, 88, rue de Paris, Villa d'Anjou à Montmorency.

TORDEUX, *Ingénieur principal adjoint de la traction*, 66, rue Spontini (16°).

MM. MARTY, *Sous-Ingénieur, attaché au Service de la traction.*
BERNARD, *Sous-Ingénieur, attaché au service de la traction*, à Paris.
LOIZILLON, *Inspecteur de la traction.*
NOIRJEAN (Charles), *Inspecteur.*
EDEL, —
TERNE, *Sous-Inspecteur.*
FLAMANT, *Sous-Chef de dépôt.*

MM. POTHION, *Chef mécanicien.*
VILLEMOT, *Chef du 1^{er} bureau de l'Ingénieur principal (service ordinaire).*
BONAMY, *Chef adjoint au 1^{er} bureau de l'Ingénieur principal (service ordinaire).*
MORE, *Chef du 2^e bureau de l'Ingénieur principal (service spécial).*
MALDIER, *Sous-Chef du 2^e bureau de l'Ingénieur principal (Service spécial).*

MM. PATÉ, *Chef de dépôt, détaché à la Ceinture.*

OSIOT, *Sous-Chef de dépôt.*

SECTIONS DE TRACTION

1^{re} SECTION : La Villette.

BUREAUX : 2, rue Gagnot (18°).

MM. LABARRE (Louis), *Ingénieur de traction.*

KIEFFER, *Inspecteur de la traction.*

HENRY (Charles), *Chef-Mécanicien.*

MERCIER, *Chef de bureau.*

JOSSE, *Sous-Chef de bureau.*

MM. PATROIS, *Chef de dépôt*, à La Villette
HOUIS (Emile Alph.), *S.-Chef de dépôt*, —
NOIREAUX, — —
GAVARROT (J^e-B^e), — —
STOESZ, *Contremaître*, — —
BROUILLOT, *Chef de réserve*, à Meaux.
HARLÉE, *Chef de dépôt*, à Noisy-le-Sec.
KALCK, *Sous-Chef de dépôt*, — —
GROSLANDERT, — —
FRÉROT, — —
MARCHAL (E.), *Contremaître*, — —
RÖTH, *Sous-Chef de dépôt*, à Château-Thierry.

MM. GOUTORRE, *Chef de réserve*, à Gratz.
COURTEAU, *Chef de dépôt*, à Nogent-Vincennes.
RIGAUD, *Sous-Chef*, — —
DIDON, *Contremaître*, — —
MIELLE, *Chef de dépôt*, à Troyes.
KREBS, *Sous-Chef de dépôt*, — —
BOUYGUES, — —
JACQUET, — —
BENTZ, *Contremaître*, — —
WAUTHIER, *Chef de dépôt*, à Sézanne.
FEUILLET, *Contremaître*, — —
GEORGIN, *Sous-Chef de dépôt*, à Flamboin.

EST. — (MATÉRIEL ET TRACTION.)**2^e SECTION : Vesoul.**

BUREAUX : boulevard de Besançon.

MM. DESLANDES, Ingénieur de Traction.ALLARD, *Sous-Inspecteur de la Traction.*DALES, *Chef-mécanicien.*POMMIER, *Chef de bureau.*DUTEL, *Sous-Chef de bureau.*

MM. ABRAM, *Chef de dépôt,* à Vesoul.
 KIENER, *Sous-Chef de dépôt,* —
 LUILLIER, — —
 GORET, *Contremaitre,* —
 KERN, *Sous-Chef de dépôt,* à Belfort.
 LUQUET, *Chef de dépôt,* à Epinal.
 PAGELOT, *Sous-Chef de dépôt,* —
 BONHENRY, — —
 ROLLET, — —
 PILER, *Chef monteur,* —
 AUGER, *Sous-Chef de dépôt,* à Aillevillors.
 FRUHE, *Chef de dépôt adjoint,* à St-Dié.
 GAUTIER, *Chef de réserve,* à Blainville.

MM. ZOPFMANN, *Chef de dépôt princip.,* à Chaumont.
 MARTHEY, *1^{er} Sous-Chef de dépôt,* —
 BONNOT, — —
 MATHIEU (Etienne), — —
 THIRIET, *Contremaitre,* —
 ROHR, *Sous-Chef de dépôt,* à Saint-Dizier.
 GOUTORRE, *Sous-Chef de dépôt,* à Neufchâteau.
 BOEGLIN, *Chef de dépôt,* à Chalindrey.
 BURTEZ, *Sous-Chef de dépôt,* —
 TRUCHELUT, — —
 CHAUVÉLOT, *Contremaitre,* —
 MANGEL, *Sous-Chef de dépôt,* à Is-sur-Tille.
 BAUTZ, — à Gray.

3^e SECTION : Nancy.

BUREAUX : 12, rue de l'Étang.

MM. PELLETIER, Ingénieur de traction.GÉHIN, *Sous-Inspecteur de la traction.*BRUNDSAUX, *Chef-Mécanicien.*CATHRINE, *Chef de bureau.*

MM. LACOMBE (Louis), *Chef de dépôt,* à Nancy.
 AUSSENAC, *Sous-Chef de dépôt,* —
 THIRIOT, — —
 HOUIS (Louis-Auguste), — —
 GUEDEL, — —
 AMI, *Chef d'atelier,* —
 BRODHAG, *Sous-Chef de dépôt* à Avricourt.
 TOLMER, — à Pagny-s.-Moselle.
 SOULHÉ, — à Toul.
 MUNIER, *Chef de dépôt,* à Verdun.
 BARROIS, *Sous-Chef de dépôt,* —
 MARTIN (Pierre), *Contremaitre,* —

MM. ROTHOT, *Sous-Chef de dépôt,* à Conflans.
 VINCENOT, — —
 CHAUTEMPS, *Chef de dépôt pp¹,* à Châlons.
 LACOMBE (Elié), *1^{er} Sous-Chef,* —
 COLOMBIER, *Sous-Chef,* —
 DEMÉSY, — —
 GISSIEN, *Contremaitre,* —
 REIMERINGER, *Chef de rés.,* à Vitry-le-François.
 SIMAS, *Chef de dépôt,* à Bar-le-Duc.
 ROMBACH, *Sous-Chef de dépôt,* —
 PIÈTREMONT, *Contremaitre,* —
 GIRARDIN, *Chef de réserve,* à Revigny.

4^e SECTION : Charleville

BUREAUX : 39, rue des Forges-St-Charles.

MM. HÉNIN (J.-B.-Lucien), Ingénieur de traction.DEVAL, *Inspecteur de la traction.*MOILLIC, *Chef-mécanicien.*LABOUBÉ, *Chef de bureau.*

MM. BERGER, *Chef de dépôt,* à Mohon.
 TIPHINE, *1^{er} Sous-Chef de dépôt,* —
 PETIT (Jules) *Sous-Chef,* —
 CUISANCE, — —
 ROHÉ, *Contremaitre,* —
 NUSSBAUM, *Sous-Chef de dépôt,* à Givet.
 DIEUDONNÉ, *Chef de dépôt,* à Reims.
 PÉTRÉ, *1^{er} Sous-Chef de dépôt,* —
 DÉROSIER, *Sous-Chef de dépôt,* —
 ANDRÉ (Jules), — —
 VIGERIE, *Contremaitre,* —
 FINET, *Sous-Chef de dépôt,* à Epernay.

MM. LOPPIN, *Chef de dépôt,* à Amagné.
 ANDRÉ (Justin), *Sous-Chef de dépôt,* —
 GOBILLOT, — —
 RETHACKER, *Chef monteur,* —
 LAFOUILLADE, *Chef de réserve,* à Hirson.
 PARIS, *Chef de dépôt,* à Longuyon.
 DAUMONT, *Sous-Chef de dépôt,* —
 LAMBEAUX, — —
 LIGOT, *Sous-Chef de dépôt,* —
 MILLOT, *Contremaitre,* —
 DRAVIGNY, *Chef de dépôt adjoint,* à Longwy.

MATÉRIEL ROULANT

MM. BIARD (Eugène), *Ingénieur principal du matériel roulant*, 3, rue Edmond About (16)*.
BOUTARD, *Ingénieur principal adjoint du matériel roulant*.

| | |
|--|---|
| MM. PFITZINGER (Charles), <i>Ingénieur au service du matériel roulant.</i> | MM. ZIMMERMANN, <i>Inspecteur du matériel roulant.</i> |
| GOSSEZ, <i>Sous-Ingénieur du matériel roulant.</i> | PARDAILHÉ-GALABRUN, — |
| THUILLEAUX, <i>Inspecteur du matériel roulant.</i> | DENIS, — |
| MAULÈRE (Gustave), — | FRANQUET, <i>Sous-Inspect. du matériel roulant.</i> |
| OUDET, — | DERULE, — |
| LEMERCIER (Charles), — | VAGUENEZ, — |
| JACQUIN, — | VERDIER, <i>Contrôleur de l'éclairage et du chauff.</i> |
| BARTH, — | FOUROT, <i>Chef du bureau de l'Ingénieur princ.</i> |
| DUBOIS, — | HÉRISSE, <i>Sous-Chef de bureau.</i> |
| | COLIN, — |

Ateliers du matériel roulant.**I. — Ateliers de la Villette**

| | |
|--|--|
| MM. ROUSSEAU (Eugène), <i>Ingénieur des ateliers.</i> | MM. GUILLEBAUD, <i>Contremaître.</i> |
| RICHARD (Léon), <i>Sous-Chef des ateliers.</i> | BERGER, — |
| TOULOUSE, — | DEVAUX, — |
| MATL, <i>Inspecteur du matériel roulant, attaché aux ateliers.</i> | FORGET, — |
| JONET, <i>Inspecteur du matériel roulant attaché aux ateliers.</i> | DOSSMANN, <i>Contremaître adjoint.</i> |
| CHEMBERGER (Jean), <i>Chef dessinateur.</i> | DERICHS, — |
| ROLLIN (A.), <i>Chef de bureau.</i> | LÉONHARD, — |
| LEMAITRE, <i>Sous-Chef de bureau.</i> | CHEMBERGER (Nicol.) — |
| BARBEY (Victor), <i>Contremaître principal.</i> | PFITZINGER (L.-A.), — |
| BELET, — | GRAVIER, — |
| LESAGE, <i>Contremaître.</i> | NEVEUX, — |
| MOREL, — | SOUBIE, — |
| GULDENER, — | GERMAIN, — |
| THIBOUT, — | DOMERGUE, — |
| PENNEROUX, — | JEANSON, — |
| | CHANSARD, — |

II. — Ateliers de Mohon

| | |
|--|--|
| MM. TOLMER (Louis), <i>Ingénieur des ateliers.</i> | MM. DERUY (Jules), <i>Chef du montage.</i> |
| NEY, <i>Sous-Ingénieur des ateliers.</i> | WINTER, <i>Contremaître.</i> |
| MEIFRED-DEYALS, <i>Sous-Inspecteur du matériel roulant attaché aux ateliers.</i> | BLUM, — |
| GUILLEMIN-TARAYRE, <i>Sous-Inspecteur du matériel roulant, attaché aux ateliers.</i> | JACOB, — |
| MASCHECK, <i>Chef dessinateur.</i> | MANY, <i>Chef de la forge.</i> |
| GENTIL, <i>Chef de bureau.</i> | LABBÉ, <i>Chef de l'ajustage.</i> |
| GALLICE, <i>Sous-Chef de bureau.</i> | FARON, <i>Contremaître.</i> |
| LOUIS, <i>Contremaître principal.</i> | LAVOINE, <i>Contremaître adjoint.</i> |
| | POINSOT, — |

III. — Ateliers de Romilly

| | |
|--|---|
| MM. ROST (Fréd.-A.), <i>Ingénieur des ateliers.</i> | MM. JACOB, <i>Contremaître.</i> |
| VENDEVILLE (C.-L.), <i>Sous-Chef des Ateliers.</i> | LESŒURS, — |
| PRUDON (P) <i>Sous-Chef des Ateliers.</i> | LEDoux (J.-N.), — |
| LASSAIGNE, <i>Sous-Inspecteur du matériel roulant, attaché aux ateliers.</i> | PRILLIEUX (M.-V.), <i>Contremaître adjoint.</i> |
| MANGIN, <i>Sous-Inspecteur du matériel roulant attaché aux ateliers.</i> | BIHIN (C.-L.), — |
| YARDIN (C.-L.), <i>Chef de bureau.</i> | MARTINET, — |
| CHOPPY (G.-A.), <i>Sous-Chef de bureau.</i> | PIGUET, — |
| SENG, <i>Contremaître principal.</i> | GARÇON, — |
| BOURQUIN (L.-C) <i>Contremaître.</i> | BRUNHER, — |
| | MATHIEU, — |

IV. — Usine à gaz riche comprimé

| | |
|---|---|
| MM. PIERRET, <i>Chef de fabrication à l'usine de La Villette.</i> | MM. DAVID, <i>Brigadier-chauffeur à l'usine de Petit Croix.</i> |
| WEISENBURGER, <i>Chef de fabrication à l'usine de Bel-Air.</i> | LURAU, <i>Brigadier-chauffeur à l'usine de Nancy.</i> |

INSPECTIONS DU MATÉRIEL ROULANT

1^{re} SECTION : Paris.

| | |
|---|-------------------|
| MM. PITOT, <i>Inspecteur</i> , | à Paris. |
| AUTING, <i>Chef d'entretien</i> , | — |
| EIRISCH, <i>Contremaître adjoint</i> , | — |
| VERMONT, <i>Chef visiteur</i> , | — |
| LERCK, — | — |
| MARIANY, <i>Sous-Chef visiteur</i> , | — |
| LOUIS GRAND, — | — |
| COLLIGNON, <i>Chef d'entretien</i> , | à Pantin. |
| PIERROT (Ch.-Cous), <i>Contremaître ad.</i> | — |
| KIRSCHVING, <i>Chef visiteur</i> , | — |
| DAVYS, <i>Sous-Chef visiteur</i> , | — |
| PIGUET, — | — |
| KROUCH, — | — |
| COAQUETTE, <i>Brigadier</i> , | — |
| SANDRIN (Julien), <i>Chef d'entretien</i> , | à La Varenne. |
| GUILLARD, <i>Contremaître adjoint</i> , | — |
| DREYER, <i>Sous-Chef visiteur</i> , | — |
| LITOT, <i>Chef visiteur</i> , | à Paris-Bastille. |
| CORÉ, — | à La Villette. |
| PINCHOT, — | à Noisy-le-Sec. |

2^e SECTION : Charleville.

| | |
|--------------------------------------|----------------|
| MM. PONTONNIER, <i>Inspecteur</i> , | à Charleville. |
| GUSSE, <i>Chef visiteur</i> , | à Reims. |
| PERRIER, <i>Sous-Chef visiteur</i> , | — |
| GALILÉ, — | — |
| CHAMPION, <i>Chef visiteur</i> , | à Charleville. |
| SAUVAGE, <i>Sous-Chef visiteur</i> , | — |
| CHAPELLE, <i>Chef visiteur</i> , | à Givet. |
| PIERROT, — | à Longwy. |
| FAIVRE, <i>Sous-Chef visiteur</i> , | — |
| FLANDRE, — | — |
| WARIN, <i>Brigadier</i> , | — |
| DEUTSCH, <i>Chef visiteur</i> , | à Hirson. |

3^e SECTION : Nancy.

| | |
|--|----------------------|
| MM. GŒURY, <i>Inspecteur</i> , | à Nancy. |
| NICOLAS, <i>Chef d'entretien</i> , | — |
| FORT, <i>Contremaître-adjoint</i> , | — |
| FISCHER, <i>Chef visiteur</i> , | — |
| CUNY, — | — |
| GEORGES, <i>Sous-Chef visiteur</i> , | — |
| VAUTRIN, <i>Brigadier</i> , | — |
| VELTIN, — | — |
| MANIETTE, — | — |
| LIOCOURT, — | — |
| NOIRJEAN (Jules), <i>Chef visiteur</i> , | à Epinal. |
| FELLMANN, — | à Igney-Avrécourt. |
| CRUSEM, — | à Pagny-sur-Moselle. |

4^e SECTION : Château-Thierry.

| | |
|--|--------------------|
| MM. HEBERLIN (Ed.), <i>Inspect.</i> , | à Château-Thierry. |
| MOSMANN, <i>Chef d'entretien</i> , | à Châlons. |
| JUSSEAU, <i>Contremaître-adjoint</i> , | — |
| CAUZARD, <i>Chef visiteur</i> , | — |
| BÉLIARD (T.-F.), <i>Chef nettoyeur</i> , | — |
| GARDIEN, <i>Chef visiteur</i> , | à Bar-le-Duc. |

5^e SECTION : Troyes.

| | |
|---|----------------|
| MM. COLAS (Albert), <i>Inspecteur</i> , | à Troyes. |
| THABOURIN, <i>Chef d'entretien</i> , | à Chaumont. |
| WEISS, <i>Contremaître adjoint</i> , | — |
| GIRAUD, <i>Chef visiteur</i> , | — |
| ROLLÉE, <i>Chef nettoyeur</i> , | — |
| HUGUENARD, <i>Chef d'entretien</i> , | à Belfort. |
| METTELIN, <i>Contremaître adjoint</i> , | à Belfort. |
| MARAIS, <i>Brigadier</i> , | — |
| FRELÉCHOUX, <i>Chef visiteur</i> , | à Delle. |
| LEMIRE, <i>Sous-Chef visiteur</i> , | à Bâle. |
| SAJOT, <i>Chef visiteur</i> , | à Troyes. |
| MALGRAS, <i>Sous-Chef visiteur</i> , | — |
| TROMPETER, <i>Chef visiteur</i> , | à Petit-Croix. |

ATELIERS D'ÉPERNAY

| | |
|---|---|
| MM. DESGEANS, <i>Ingénieur des ateliers</i> , | |
| FORT, <i>Ingénieur adjoint à l'Ingénieur des ateliers</i> , | |
| HITZEL, <i>Sous-Chef d'ateliers</i> , | |
| DISSERT, <i>Inspecteur attaché aux ateliers</i> , | |
| JACQUET, — | — |
| HOULET, — | — |
| SCHMITT, <i>Sous-Inspecteur</i> , | |
| CHEMIN, <i>Chef du bureau de la correspondance</i> , | |
| LEHMANN, <i>Sous-Chef dessinateur</i> , | |
| CORRE (Pierre), <i>Dessinateur principal</i> , | |
| EGLOFF, <i>Chef de bureau de la comptabilité</i> , | |
| MANDOIS (Léon), <i>Sous-chef de bureau de la comptabilité</i> , | |
| PAUPHILLAT, <i>Chef du montage des locomotives</i> , | |
| DAVID, <i>Chef de l'atelier de chaudronnerie</i> , | |
| GALLET, <i>Chef de l'atelier de fonderie et de modelage</i> , | |
| MONTANDON, <i>Chef de l'ajustage et des machines-outils</i> , | |

| | |
|---|--|
| MM. LEGRAS, <i>Contremaître</i> , | |
| JOANNES, — | |
| FAIVRE, — | |
| SCHENENBERGER, — | |
| HERMANN, — | |
| CORRE (Benoît), — | |
| GUERRE, — | |
| LEFRANÇOIS, <i>Contremaître adjoint</i> , | |
| PETIT, — | |
| PLOYÉ, — | |
| SAINGERY, — | |
| DAUËR, — | |
| MANDOIS (E.-C.), — | |
| KAUFFMANN, — | |
| FAUCHE, — | |
| PROBST, — | |
| DESMAZURES, — | |
| MAIRE, — | |
| BRIOT, — | |
| GUIDAT, — | |

SERVICE DE LA VOIE

23, rue d'Alsace (10^e Arr.).

MM. SIEGLER, *Ingenieur en Chef des Ponts et Chaussées*, *Ingenieur en chef de la Voie*,
48, rue Saint-Lazare, à Paris (9^e).

DESCUBES, *Ingenieur des Ponts et Chaussées*, *Ingenieur en chef adjoint*,
48, rue de Dunkerque, à Paris (9^e).

SERVICE GÉNÉRAL

M. COLLOT, *Ingenieur principal*, à Paris.

1^{er} BUREAU. — Correspondance, classement et archives.

MM. CHARDONNET, *Chef de bureau*, à Paris.
TARTIER, *Sous-Chef de bureau*, —
DUCHÉNE, — —

2^e BUREAU. — Personnel et fournitures de bureau.

MM. VERRY, *Chef de bureau*, à Paris.
CHARLET, *Sous-Chef de bureau*, —
FELDNER, — —

CONSTRUCTION. — AFFAIRES MILITAIRES. — ACQUISITIONS DE TERRAINS ET BORNAGE.

ACQUISITIONS DE TERRAINS ET BORNAGE.

MM. COSSERAT, *Ingenieur en chef*, à Paris.
MÜNTZ (P.), *Ingenieur*, —

1^{er} BUREAU. — (a) Construction.

FEHNER, *Sous-Chef de bureau*, —

(b) Affaires militaires.

N..., *Sous-Chef de bureau*, —

2^e BUREAU. — Acquisitions de terrains et bornage.

MM. FERRY, *Chef des bureaux des acquisitions de terrains et du bornage*, à Paris.
BOULAY, *Sous-Chef de bureau*, —

ÉTUDES SPÉCIALES ET COMPTABILITÉ.

M. LAJOTTE, *Ingenieur*, à Paris.
DURAND (E.), — —

1^{er} BUREAU

(a) Etudes.

M. LARCHE, *Chef de bureau*, —

(b) Affaires administratives.

M. NIQUET, *Sous-Chef de bureau*, —

(c) Cartes et plans.

M. HOGENANT, *Chef de bureau*, —

2^e BUREAU. — Comptabilité.

MM. PRUVOT, *Chef de bureau*, —
FOREST, *adjoint*, —
GERDOLLE, *Sous-Chef de bureau*, —
PONSIGNON, — —
KATZENSTEIN, — —

INSPECTION DE LA COMPTABILITÉ

M. ARROLA, *Inspecteur*, à Paris.

MATÉRIEL FIXE

MM. DUFAUX, *Ingenieur principal*, à Paris.
CHAILLAUX, *Ingenieur principal adjoint*, —
PICARD, *Ingenieur*, —

1^{er} BUREAU. — Mouvement et comptabilité du matériel, marchés, etc.

MM. FRANCIÈRE, *Chef de bureau*, à Paris.
TROUCHE, *Sous-Chef de bureau*, —
BAILLY, — —

2^e BUREAU. — Études du matériel fixe, rails et attaches, changements, etc.

MM. OPPERMANN, *Sous-Ingenieur*, à Paris.
VEAUX, *Sous-Chef de bureau*, —

SERVICE ACTIF

Voies et accessoires.

MM. GRUNDELER (P.), *Sous-Ingenieur*, à Paris.
EISENMENGER, *Inspecteur*, —
TERROIGNE, — —
KELLER, *Sous-Inspecteur*, —
CONCHON, — —
ZWICK, — —

Bois.

M. JUNG, *Inspecteur*, —

Inspection de la comptabilité-matières.

MM. BARVET, *Inspecteur*, —
SOSSOTTE, *Sous-Inspecteur*, —
GRAND, — —

CONSTRUCTIONS MÉTALLIQUES

MM. VALAT, *Ingenieur principal*, à Paris.
HALLADE (A.), *Ingenieur*, —

BUREAU DES ÉTUDES

MM. MATHIEU (D.), *Chef de bureau*, à Paris.
HISELY, *Inspecteur*, —
VASSEUR, — —

SERVICE ACTIF

MM. ROMAND, *Inspecteur*, à Paris.
PONS, — —
FOUQUET, *Sous-Inspecteur*, —
ESPINASSE, — —

DIVISIONS

1^{re} Division. — Chef-lieu : PARIS

Faubourg-Saint-Denis, 146 (10^e Arr.).

M. MÜNTZ (Jean-Georges), *Ingénieur en chef des Ponts et Chaussées, Ingénieur en chef de la 1^{re} division, à Paris.*

SERVICE GÉNÉRAL DE LA DIVISION
MM. BERTHÉLEMY (H.), *Chef de bureau,* Paris.
 LIOTÉ, *Chef de bureau,* —
 MAUPASSANT (DE), *Sous-Chef de bureau,* —
 DEGRAND, *Chef du magasin de Pantin.* —

SERVICE DE L'ÉCLAIRAGE ET DES APPAREILS ÉLECTRIQUES DE LA VOIE
MM. DELPEUCH, *Ingénieur,* à Paris.
 VERGNOT, *Inspecteur,* —
 PATTE, — —
 NÉTY, *Sous-Inspecteur,* —
 BIVER, — —
 LEFORT, *Contrôleur des travaux de l'éclairage au gaz,* —
 TROESCH, *Sous-Chef de bureau,* —

SERVICE D'ARCHITECTURE
MM. GOUNY, *Architecte,* à Paris.
 SALVAN, *Chef de bureau,* —
 BAILLOT, *Sous-Chef de bureau,* —
 ROUSSEAU, *Garde-magasin,* —

ÉTUDES
MM. ŒHMICHEN, *Inspecteur,* à Paris.
 VINCENEUX, *Sous-Inspecteur,* —

TRAVAUX
MM. LANOE, *Inspecteur,* à Paris.
 DAVET, *Sous-Inspecteur,* —
 CONTER, — à Pantin.
 COLAS, *Chef de district,* à Paris.
 BICHOT, — —

ENTRETIEN ET DOMAINE
MM. BERNARD (Joseph), *Inspecteur,* à Paris.
 DIEUDONNÉ, *Sous-Inspecteur,* —
 STAHLBERGER, — —
 CORNET, *Chef de district,* —
 BRULÉ, — —
 CASSANAS, — —
 MARLIER, — —
 RAULIN, *Gérant du Domaine,* —

TRAVAUX NEUFS
MM. MALLAT, *Ingénieur adjoint,* à Paris.
 GILLE, *Sous-Chef de bureau,* —
 GIRARDOT, *Garde-magasin,* —

Agrandissement de la gare de Paris et nouvelles voies de banlieue.

1^{re} SECTION SPÉCIALE
MM. LIÉBEAUX (E.), *Chef de section,* à Paris.
 PARIZO (A.), *Sous-Chef de section,* —
 LEMOINE, *Employé principal,* —
 ALGIS (E.), *Chef de district,* —
 DROUHOT (C.), — à Noisy-le-Sec.
 VAUDIN (A.), — —

2^e SECTION SPÉCIALE.
MM. BOUDIN, *Chef de section,* au Raincy.
 GRAILHE, *Sous-Chef de section,* —
 MATHEY, — —
 COURTEAUX, *Employé principal,* —
 MOYAT, *Chef de district,* —

ENTRETIEN
MM. AGISSON, *Ingénieur adjoint,* à Paris.
 BOUTEILLE, *Sous-Chef de bureau,* —

SURVEILLANTS DU TÉLÉGRAPHE
MM. MAILLOT, à Paris.
 GISSIEN, —
 HARBAUX, à Meaux.
 CHASTRAGNAT, —
 ROUSSEAU, à Château-Thierry.
 BALHAND (L.), —
 FIÈVRE, à La Ferté-Milon.
 PRAULT, à Gretz.
 BALHAND (V.), —

1^{re} SECTION. — Paris.
 Lignes de: Paris à Strasbourg (de Paris à Gagny.)
 — Paris à Mulhouse (de Paris à Nogent-sur-Marne.)
 — Bondy à Aulnay-lès-Bondy.
 — Gargan à Livry.
 — la Grande-Ceinture.

MM. NIVEAU, *Chef de section,* à Paris.
 ATHIER, *Sous-Chef de section,* —
 VIGNAU, — —
 BARDIN, *Dessinateur principal,* —
 BAILLEUX, *Employé principal,* —
 CHRISTOPHE, *Garde-magasin,* —
 MÉRY, *Contrôleur de la voie,* —
 PHILIPPART, — —

MM. PLET, *Chef de district*, à Paris.
 BAROTTO, — à Pantin.
 DUBOIS, — à Noisy-le-Sec.
 ADNET, — au Raincy.
 MANSOZ, — à Nogent-s.-Marne.
 SOYEZ, — à Paris.

2° SECTION. — Meaux.

Lignes de : Paris à Strasbourg (de Chelles
 à Nogent-l'Artaud).
 — Esbly à Grecy.

MM. GILZINGER, *Chef de section*, à Meaux.
 LÉTRILLIART, *Sous-Chef de section*, —
 CHAROT, *Employé principal*, —
 LEROY, *Contrôleur de la voie*, —
 SÉVIN, *Chef de district*, à Lagny.
 BILQUEY, — à Esbly.
 GILLET, — à Meaux.
 FAUTZ (A.), — à la Ferté-sous-Jouarre.
 AUBERTEL, — à Nogent-l'Artaud.

3° SECTION. — Château-Thierry.

Lignes de : Paris à Strasbourg (de Château-
 Thierry à Damery).
 — Mézy à Esternay.
 — Esternay à Romilly.

MM. ZILLHARDT, *Chef de section*, à Château-Thierry.
 BAILLEUX, *Sous-Chef de section*, —
 KLEINSCH, *Employé principal*, —
 BONIN, *Contrôleur de la voie*, —
 LEFORT, *Chef de district*, —
 BARBIER, — à Dormans.
 JACQUEMART, — à Montmirail.
 RUMAIN, — à Villenauxe.

4° SECTION. — Gretz.

Lignes de : Paris à Mulhouse (de Villiers-sur-
 Marne à Flamboin).
 Longueville à Provins et à Esternay.

M. PETITCOLAS (P.), *Chef de section*, à Gretz.

MM. PETITHORY, *Sous-Chef de section*, à Gretz.
 PERTUSOT, *Employé principal*, —
 CAILLIOT, *Contrôleur de la voie*, —
 THOMAS (Ch.), *Chef de district*, —
 MÉTIVIER, — à Verneuil.
 COMTE, — à Nangis.
 SALAUN, — à Longueville.
 BRISMONTIER, — à Villiers-St-Georges.

5° SECTION. — Coulommiers.

Lignes de : Gretz à Coulommiers.
 — Coulommiers à la Ferté-Gaucher.
 — la Ferté-Gaucher à Sézanne.
 — Verneuil à Marles.

MM. OURIET, *Chef de section*, à Coulommiers.
 NICOLAS (Ed.), *Sous-Chef de section*, —
 MERGET, *Employé principal*, —
 JARRY (Louis), *Contrôleur de la voie*, —
 BERNARD (E.), *Chef de district*, à Fontenay-Tré-
 signy.
 SIGOIGNE, — à Coulommiers.
 LUDE, — à la Ferté-Gaucher.
 LECOMTE, — à Esternay.

6° SECTION. — La Ferté-Milon.

Lignes de : Trilport à la Ferté-Milon et à
 Armentières.
 — Château-Thierry à la Ferté-Milon.

MM. FOURNIER, *Chef de section*, à la Ferté-Milon.
 MASSART, *Sous-Chef de section*, —
 BERGET, *Employé principal*, —
 DESCHUYTÈNEER, *Contrôleur de la voie*, —
 JARY, *Chef de district*, à Crouy-sur-Ourcq.
 ANDRÉ, — à la Ferté-Milon.
 PRÉVOT, — à Château-Thierry.

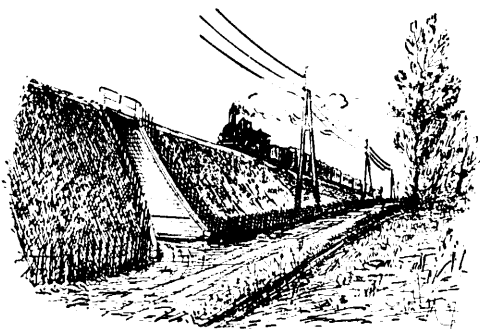

2^e Division. — Chef-lieu : TROYES.

8, rue Voltaire, à Troyes

MM. HALLADE (Emile), *Ingénieur principal*, à Troyes.
N., *Ingénieur adjoint*, —

SERVICE GÉNÉRAL DE LA DIVISION

MM. CAUMEAU, *Chef de bureau*, à Troyes.
JAMOT, *Sous-Chef de bureau*, —
LOUIS (Eugène), *Agent comptable du matériel fixe*, —
GOSSÉ, *Chef comptable*, —
REGNAULT, *Dessinateur principal*, —
BRUN, *Sous-Inspecteur des appareils de la voie*, —
PINTAT, *Contrôleur des appareils de la voie*, —

SURVEILLANTS DU TÉLÉGRAPHE

MM. DILLET (Jules), à Troyes.
LAGOUTTE, —
GAUTHEROT, à Chaumont.
CLOT, à Sézanne.
ADAM, à Romilly.

1^{re} SECTION. — Romilly.

Lignes de : Paris à Mulhouse (de Flamboin à Saint-Mesmin).
— Flamboin à Montrebeau.
— Epernay à Romilly (à partir de Sézanne).

MM. SPINNER, *Chef de section*, à Romilly.
GABILLION, *Sous-Chef de section*, —
MAITROT, *Employé principal*, —
AVELINE, *Contrôleur de la voie*, —
VINCKEL, *Chef de district*, à Flamboin.
MILLET, — à Nogent-sur-Seine.
HENRY, — à Romilly.
PIROUELLE, — à Sézanne.

2^e SECTION. — Troyes.

Lignes de : Paris à Mulhouse (de Savières à Bayel).
— Jessains à Eclaron.
— Troyes à St-Julien.

MM. TABOURET (A.), *Chef de section*, à Troyes
GIOT, *Sous-Chef de section*, —
ROUNG, *Employé principal*, —
THOMAS, *Contrôleur de la voie*, —
BOURDAUX, *Chef de district*, —
BADOIS, —
RINDGEN, — à Vendœuvre.
HERZOG, — à Bar-sur-Aube.

3^e SECTION. — Chaumont.

Lignes de : Paris à Mulhouse (de Clairvaux à Lavgrès).
— Chaumont à Châtillon-sur-Seine.

MM. LAMOUREUX, *Chef de section*, à Chaumont.
FINOT, *Sous-Chef de section*, —
COURTIER, *Employé principal*, —
MUSSET, *Contrôleur de la voie*, —

MM. GAUCHEROT, *Chef de district*, à Bricon.
MATHIEU (J.-B.), — à Chaumont.
FRÈCHE, — à Rolampont.
MARQUET, — à Brion-sur-Oure.
BRUNET, — à Rolampont.

4^e SECTION. — Châlons.

Lignes de : Châlons à Troyes (de Coolus à Sommesous).
— Fère-Champenoise à Vitry-le-François.
— Epernay à Romilly (d'Oiry à Sézanne).

MM. BRULLIARD, *Chef de section*, à Châlons.
BUISSON, *Sous-Chef de section*, —
MAILLARD, *Employé principal*, —
BALSON, *Contrôleur de la voie*, —
JEANSON, *Chef de district*, —
PONSARD, — à Vertus.
CLAUZEL, — à Fère-Champenoise.
COUTURIER, — à Sompuis.

5^e SECTION. — Troyes.

Lignes de : Troyes à Bar-sur-Seine.
— Bar-sur-Seine à Châtillon.
— Troyes à Brienne-le-Château.
— Troyes à Saint-Florentin.

MM. BRUNO, *Chef de section*, à Troyes.
ALBINOLA, *Sous-Chef de section*, —
FLUTEAU, *Employé principal*, —
LESBALLONS, *Contrôleur de la voie*, —
BARTHÉLEMY, *Chef de district*, à St-Parres-les-Vaudes.
THOMAS (Joseph), — à Mussy-sur-Seine.
BENOIT, — à Piney.
PACCALET, — à Bréviandes.
BARAGON (Em.), — à Ervy.

6^e SECTION. — Troyes.

Ligne de Châlons à Troyes et à Sens (Lyon),
(à partir de Sommesous)

MM. LOTZ, *Chef de section*, à Troyes.
LAURENT, *Employé principal*, —
MARIOTTE, *Contrôleur de la voie*, —
ACQUIÉ, *Chef de district*, —
HOCQUIGNY, — à Troyes.
ROSSILLON (J.), —
PETIT (V.), — à Sens.

SERVICE DES BALLASTIÈRES

SECTION SPÉCIALE

MM. GIRARDIN, *Chef de section*, à Troyes.
FONTAINE, *Employé principal*, —

3^e Division. — Chef-lieu : NANCY.

38, rue du faubourg-St-Jean, à Nancy.

MM. LYON (Edouard), Ingénieur principal, à Nancy.**TOPRIEUX, Ingénieur adjoint,** —

SERVICE GÉNÉRAL DE LA DIVISION

MM. MARCHAL, Chef de bureau, à Nancy.
PARMENTIER, Sous-Chef de bureau, —
COLLIN, Agent comptable du matériel fixe, —
LARRIER, Chef comptable, —
LAPIED, Dessinateur principal, —
PIERRON, —
BOISELLE, —
NAVEL, Sous-Inspecteur des appareils
de la voie, —

SURVEILLANTS DU TÉLÉGRAPHE

MM. BAINVILLE, à Nancy.
MAIGRET, à Pont-à-Mousson.
LOISY, à Lunéville.
LALLEMANT, à Epinal.
GILLE, à Mirecourt.
GOEURY, à Toul.
MASSET, à Bruyères.

1^{re} SECTION. — Pont-à-Mousson.

Lignes de : Frouard à Pagny-sur-Moselle.
 — Longuyon (Conflans) à Pagny-s-Moselle.
 — Onville à Thiaucourt.
 — Pompey à Nomény.
 — Nancy à Muncel.

MM. EVRARD (E.-A.), Chef de section, à Pont-à-Mousson.
COLLIGNON, Sous-Chef de section, —
SPRAUEL, Employé principal, —
HUARDEL, Garde-magasin, —
POINSARD, Contrôleur de la voie, —
RENDERS, Chef de district, à Custines.
AUBRY, à Pont-à-Mousson.
SCHMIDT, à Onville.
MUNIER, à Champigneulles.

2^e SECTION. — Toul.

Lignes de : Paris à Strasbourg (de Foug à
 Pompey).
 — Neufchâteau à Toul.
 — Barisey à Frenelle-la-Grande.
 — Toul à Pont-Saint-Vincent.

MM. HADAY, Chef de section, à Toul.
ROBLOT, Sous-Chef de section, —
MOUGIN, Employé principal, —
JANIN, Garde-magasin, —
NOIRÉ, Contrôleur de la voie, —
GARTISER, Chef de district, —
JACQUEMIN, à Barisey-la-Côte.
SCHMIT (P.), —
BARETTE, à Favières.
BREUILLE (C.), à Toul.

3^e SECTION. — Nancy.

Lignes de : Paris à Strasbourg (de Frouard
 à Blainville).
 — Nancy à Gray (de Blainville à Bayon).
 — Champigneulles à Jarville.
 — Nancy à Mirecourt (de Nancy à
 Xeulilly).

MM. BICKERT, Chef de section, à Nancy.
VARLOTEAU, Sous-Chef de section, —
SURER, Sous-Chef de section, —
DUMONT, Employé principal, —
GUIOT, Garde-magasin, —
MANGIN, Contrôleur de la voie, —
MISLER, Chef de district, —
DÜBS, —
PRÉTESEILLE, à Jarville.
COMTE, à Blainville.
MUTEL, à Nancy.
HEY, Contrôleur des appareils, —

4^e SECTION. — Lunéville.

Lignes de : Paris à Strasbourg (de Mont-sur-
 Meurthe à la frontière).
 — Lunéville à Saint-Dié.
 — Avricourt à Cirey.
 — Baccarat à Badouwiller.
 — Lunéville à Gerbéviller.

MM. CLAUDE (Th.), Chef de section, à Lunéville
MARIN, Sous-Chef de section, —
WIBROTTE, Employé principal, —
MIELLE, Garde-magasin, —
CORDIER, Contrôleur de la voie, —
TIRAN, Chef de district, —
BOUCHEREAU, à Avricourt.
LÉONARD, à Baccarat.
PERNET, à Saint-Dié.

5^e SECTION. — Bruyères.

Lignes de : Arches à Saint-Dié.
 — Saint-Léonard à Fraize.
 — Laveline à Gérardmer.
 — Neufchâteau à Epinal.
 — Charmes à Rambervillers.

MM. BAUMANN (P.), Chef de section, à Bruyères.
BONY, Sous-Chef de section, —
NOEL, Employé principal, —
SCHILLE, Garde-magasin, —
HUSSON, Contrôleur de la voie, —
BILLOTTE, Chef de district, —
REMY, à St-Léonard.
MARTIN, à Rambervillers.

6^e SECTION. — Mirecourt.

Lignes de : Nancy à Mirecourt (à partir de Pierreville).
— Neufchâteau à Epinal.

MM. ZAHN, *Chef de section*, à Mirecourt.
CHARPANTIER (G.), *S.-Chef de section*, —
STRIÉBIG (Jean), *Employé principal*, —
STRIÉBIG (Auguste), *Garde-magasin*, —
COQUERON (C.), *Contrôleur de la voie*, —
VAGNÉ, *Chef de district*, à Vézelize.
PARISELLE (J.), — à Mirecourt.
VIARD, — à Châtenois.

7^e SECTION. — Épinal.

Lignes de : Nancy à Gray (de Bayon à Epinal).
— Epinal à St-Maurice et à Bussang.
— Remiremont à Cornimont.
— Darnieulles à Épinal.

MM. DOMBROT, *Chef de section*, à Épinal.
BERNARD (L.), *Sous-Chef de section*, —

MM. GEORGE, *Employé principal*, à Épinal.
GODFRIN, *Garde-magasin*, —
JEANDEL, *Contrôleur de la voie*, —
DIOT, *Chef de district*, à Charmes.
EGLOFFE, — à Épinal.
DOUCHE, — à Remiremont.
EVE, — au Thillot.

Construction d'une ligne de Gerbéviller
à Rambervillers.

SECTION DE MAGNIÈRES.

MM. NICOLE, *Chef de section*, à Magnières.
GODOT, *Sous-Chef de section*, à Moyen.
PIERROT, *Employé principal*, à Magnières.
BEL, *Chef de district*, à Gerbéviller.
CHARPENTIER, *Chef de district*, à Magnières.

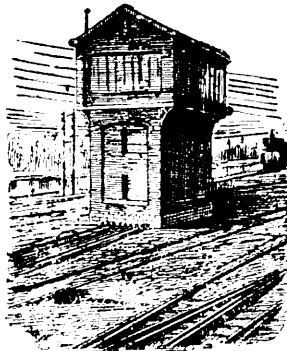

4^e Division. — Chef-lieu : REIMS.

8, rue Noël, à Reims.

MM. ZAWISKI (Paul), *Ingénieur principal*, à Reims.DUCHAMP, *Ingénieur adjoint*.

SERVICE GÉNÉRAL DE LA DIVISION

MM. FAVRE, *Chef de bureau*, à Reims.
 SCORDEL, *Sous-Chef de bureau*, —
 ROUSSEY, *Agent comptable du matériel fixe*,
 à Reims.
 FREMIOT, *Chef comptable*, —
 PETIT-MATTHIL, *Dessinateur principal*, —
 DÉSANDRÉ, — —
 GILLET, *Sous-Inspecteur des appareils de la*
voie, à Reims.

SURVEILLANTS DU TÉLÉGRAPHE

MM. OSWALD, à Reims.
 PIGER, —
 COMPÉRO, à Sainte-Menehould.
 N..., à Verdun.
 GUYOT, —

1^{re} SECTION. — Reims.

Lignes de : Epernay à Reims.
 — Soissons à Reims.
 — Armentières à Bazoches.

MM. COLLARD, *Chef de section*, à Reims.
 N..., *Sous-Chef de section*, —
 LELORRAIN, *Employé principal*, —
 GIROUX, *Garde-magasin*, —
 PERTIN, *Contrôleur de la voie*, —
 MAEHLER, *Chef de district*, à Rilly-la-Montagne.
 BUIRE, — à Braisne.
 DELORD, — à Reims.
 PERNOT, — à Fère-en-Tardenois.

2^e SECTION. — Reims.

Lignes de : Reims à Laon.
 — Reims à Mourmelon.
 — Châlons à Mourmelon.

MM. FENAUX, *Chef de section*, à Reims.
 PIERRE, *Sous-Chef de section*, —
 HARDY, *Employé principal*, —
 CHARPENTIER, *Garde-magasin*, —
 DANNEQUIN, *Contrôleur de la voie*, —
 POIRET, *Chef de district*, à St-Hilaire.
 WELCKER, — à Reims.
 HACQUART, — à Guignicourt.
 DÉTÉ, — à Reims.

3^e SECTION. — Reims.

Lignes de : Reims à Charleville (de Reims
 à Rothel).
 — Bazancourt à Bétheniville.
 — Bétheniville à Challengerange.

MM. MATHIEU (C.), *Chef de section*, à Reims.
 LAMARD, *Sous-Chef de section*, —

MM. BARON, *Employé principal*, à Reims.
 ETIENNE, *Garde-magasin*, —
 VÉRON, *Contrôleur de la voie*, —
 PRIMOT, *Chef de district*, à Bazancourt.
 AUBRY, — à Pontfaverger.
 BILLOIS, — à Somme-Py.

4^e SECTION. — Sainte-Menehould.

Lignes de : Saint-Hilaire à la frontière alle-
 mande (de Cuperly à Verdun).
 — Vouziers à Revigny.

MM. DAUTREY, *Chef de section*, à Ste-Menehould.
 SÉGUIN, *Sous-Chef de section*, —
 GARNACHE, *Employé principal*, —
 ARNOULD, *Garde-magasin*, —
 FRANÇOIS, *Contrôleur de la voie*, —
 FERY, *Chef de district*, à Suippes.
 LEGAND, — à Sainte-Menehould.
 SAUVAGEOT, — —
 SAVART, — à Givry-en-Argonne.
 KOCH, — à Dombasle.

5^e SECTION. — Verdun.

Lignes de : Saint-Hilaire à la frontière alle-
 mande (à partir de Verdun).
 — Embranchement de Conflans-Jarny
 à Briey.
 — Valleroy-Moineville à Homécourt-
 Jœut.

MM. ANTOINE, *Chef de section*, à Verdun.
 LECOANET, *Chef de section adjoint*, à Conflans.
 BALLEY, *Sous-Chef de section*, à Verdun.
 GAYET, *Employé principal*, —
 MICHETON, — —
 JACQUEMETTON, *Garde-magasin*, —
 BONNET, *Contrôleur de la voie*, —
 TRISTANT, *Chef de district*, à Etain.
 DÉROGLES, — à Conflans.
 TRINCHET, — —
 PHILIBERT, — à Valleroy
 THÉVENOT, — à Conflans.
 REMY, — —

6^e SECTION. — Verdun.

Ligne de : Lérouvillo à Sedan, et gare de Verdun

MM. PEULTIER, *Chef de section*, à Verdun.
 MARÉ, *Sous-Chef de section*, —
 FERRY, *Employé principal*, —
 LEGENDRE, *Garde-magasin*, —
 LEFÈVRE, *Contrôleur de la voie*, —
 COPPENS, *Chef de district*, à Saint-Mihiel.
 JANVRE, — à Verdun.
 GREFFE, — à Consenvoye.
 SAINT-MARD, — à Mouzon.

5^e Division. — Chef-lieu : VESOUL.

Gare de Vesoul.

MM. TINTANT (Henri), *Ingénieur principal*, à Vesoul.
 ROLLIN, *Ingénieur adjoint*, —

SERVICE GÉNÉRAL DE LA DIVISION

MM. SURY (DE), *Chef de bureau*, à Vesoul.
 DUVIAUX, *Sous-Chef de bureau*, —
 TRÉCOURT, *Agent comptable du matériel fixe*, à Vesoul.
 VAUTRIN, *Chef comptable*, —
 BOISSIÈRE, *Dessinateur principal*, —
 VIAI, *Chef de section*, —

SURVEILLANTS DU TÉLÉGRAPHE

MM. PAILLIER, à Vesoul.
 CHABOISSIER, à Belfort.
 RONDOT, à Is-sur-Tille.
 GIRARDOT, à Jussey.
 THÉVENOT, à Chalindrey.

1^{re} SECTION. — Langres.

Lignes de : Paris à Mulhouse (de Langres à Port-d'Atelier).
 — Vitrey à Bourbonne-les-Bains.
 — Langres (ville) à Langres (Marne)

MM. BOESERT, *Chef de section*, à Langres.
 SCHILLE, *Sous-Chef de section*, —
 BARBEROT, *Employé principal*, —
 NOTTER, *Garde-magasin*, —
 MILLARD, *Contrôleur de la voie*, à Jussey.
 BOTTOT, *Chef de district*, à Langres.
 KIRSCH, — à Vitrey.
 MAILLON, — à Jussey.

2^e SECTION. — Vesoul.

Lignes de : Paris à Mulhouse (de Port-d'Atelier à Lure).
 — Aillevillers à Port-d'Atelier.
 — Aillevillers à Faymont.

MM. BARACHON (V.), *Chef de section*, à Vesoul.
 GUILLAUME, *Sous-Chef de section*, —
 COLLET, *Employé principal*, —
 MINNARD (E.), *Garde-magasin*, —
 JOFFROY, *Contrôleur de la voie*, —
 BRESSOT, *Chef de district*, —
 PAGNAN, — —
 SCHWEITZER, — à Aillevillers.

3^e SECTION. — Belfort.

Lignes de : Paris à Mulhouse (de Lure à la frontière).
 — Belfort à Morvillars.
 — Bas-Evette à Giromagny.
 — Aillevillers à Lure.

MM. OCKLY, *Chef de section*, à Belfort.
 FRICHEMENT, *Sous-Chef de section*, —
 BAVOUZET, *Employé principal*, —
 BERTRAND, *Garde-magasin*, —
 RÉBÉTÉ, *Contrôleur de la voie*, —
 DIDIER (N.), *Chef de district*, à Lure.
 DÉCHAMBENOIT, — à Belfort.
 COLLE, — —
 DARDOISE, — à Luxeuil.
 THIRIET, — à Belfort.

4^e SECTION. — Gray.

Lignes de : Vaivre (Bifurcation) à Gray.
 — Chalindrey à Gray.
 — Is-sur-Tille à Gray.

MM. CHARDIN (Em.), *Chef de section*, à Gray.
 DAGON (Ed.), *Sous-Chef de section*, —
 PERNOT (G.), *Employé principal*, —
 CHEVALIER (J.), *Garde-magasin*, —
 DUMONNET, *Contrôleur de la voie*, —
 PESTE (Cl.), *Chef de district*, à Champlitte.
 DAMACE (V.), — à Vellexon.
 DALOZ (A.), — à Gray.
 DIDIER (Aug.), — —

5^e SECTION. — Epinal.

Lignes de : Epinal à Aillevillers.
 — Aillevillers à Plombières.
 — Jussey à Darnieulles.

MM. CLÉMENT (L.), *Chef de section*, à Épinal.
 SELLIER, *Sous-Chef de section*, —
 LAMBLIN, *Employé principal*, —
 CHAUTEMPS, *Garde-magasin*, —
 FORT, *Contrôleur de la voie*, —
 PAGNAN, *Chef de district*, —
 MOLARD, — à Aillevillers.
 LAMBERT, — à Passavant.
 BAULERET (Ch.), — à Lerrain.

6^e SECTION. — Is-sur-Tille.

Lignes de : Chalindrey à Is-sur-Tille.
 — Châtillon à Is-sur-Tille.
 — Is-sur-Tille à Gray.

MM. ANDRO, *Chef de section*, à Is-sur-Tille.
 MENNÉGLIER, *Sous-Chef de section*, —
 NIELLE, *Employé principal*, —
 LAMBERT, *Garde-magasin*, —
 LALLEMANT, *Contrôleur de la voie*, —
 DUMONT, *Chef de district*, à Prauthoy.
 JENNESSEAUX, — à Is-sur-Tille.
 VERNET, — à Leuglay.

7^e SECTION. — Langres.

Lignes de : Chalindrey à Mirecourt.
 — Langres à Andilly.
 — Poinson-Beneuvre à Langres (ville).

MM. RABIN, *Chef de section*, à Langres.
 BLAMPIN, *Sous-Chef de sect.*, —
 COPE, *Employé principal*, —
 VAUTRIN, *Garde-magasin*, —
 DROUOT, *Contrôleur de la voie*, —
 JEANNINEL, *Chef de district*, à Neuilly-l'Évêque.
 FONDREVERT, — à Merrey.
 LECHAT, — à Vittel.
 CHANTEUR, — à Vaillant.

6^e Division. — Chef-lieu: CHARLEVILLE.

23, rue Forest à Charleville.

MM. HENRY (Albert), Ingénieur principal, à Charleville.**PIERRET, Ingénieur adjoint,****SERVICE GÉNÉRAL DE LA DIVISION**

MM. VOGT (Emile), Chef de bureau, à Charleville.
NEVIN, Sous-Chef de bureau, —
BOMBARDIER, Agent comptable du matériel fixe, à Charleville.
VANNIERRE, Chef comptable, —
GOBIN, Dessinateur principal, —
CUVILLIER, Sous-Inspecteur des appareils de la voie, à Charleville.
CORDIER, Garde-magasin, à Mohon.
PAUL (Ed.), Chef de district, à Givet.

SURVEILLANTS DU TÉLÉGRAPHE

MM. GRANGE (Ch.), à Amagne-Lucquy.
MARCHAL, à Charleville.
FÉRY, —
HAILLOT, à Montmédy.
PIERRON, à Longuyon.
GRANGE (Julien), à Mézières.

1^{re} SECTION. — Rethel.

Lignes de : Reims à Charleville.
 — Rethel à Saulces-Monclin.
 — Amagne à Vouziers et à Apremont.
 — Hirson à Amagne (partie).

MM. DUMONT, Chef de section, à Rethel.
JEANTY (H^{re}), Sous-Chef de section, —
JACOBÉ, Employé principal, —
MACLOUD, Garde-magasin, —
BOIZET, Contrôleur de la voie, —
NEVIN, Chef de district, —
BATIER, — à Vouziers.
MANGIN (O.), — à Challengerange.
MARCHAND, — à Wasigny.

2^e SECTION. — Charleville.

Lignes de : Reims à Charleville (à partir de Launois).
 — Charleville à Thionville.
 — Vigne-Mousse à Vigne-aux-Bois.

MM. MOUQUOT, Chef de section, à Charleville.
CAPPÉ, Sous-Chef de section, —
GILLET, Employé principal, —
LEBLOND, Garde-magasin, —
MAUDUIT, Contrôleur de la voie, —
BRACONNIER, —
JAECK, Chef de district, à Launois.
GROUTSCHE, — à Charleville.
MANCEAUX, — à Mohon.
CLAUDIN, — à Lumes.
RAT, —

3^e SECTION. — Charleville.

Lignes de : Charleville à Givet et à la frontière belge.
 — : Monthermé (Est) à Monthermé-Laval-Dieu et à Phades.

MM. HOENIG, Chef de section, à Charleville.
MAURY, Sous-Chef de section, —
JACOB, Employé principal, —
CAMPETTE, Garde-magasin, —
REMY, Contrôleur de la voie, —
ROCHE, Chef de district, —
BRONDOIS, — à Rein.
WAHART, — à Givet.
LOGEROT, — à Charleville.

4^e SECTION. — Montmédy.

Lignes de : Charleville à Thionville (de Donchery à Longuyon).
 — Pont-Maugis à Raucourt.
 — Carignan à Messempré.
 — Montmédy à Ecouvioz.

MM. GARNIER, Chef de section, à Montmédy.
BLACHÈRE, Sous-Chef de section, —
GIBOU, Employé principal, —
JACOB, Garde-magasin, —
VITTER, Contrôleur de la voie, —
CHARDIN, Chef de district, à Sedan.
NÉNON, — à Carignan.
FRISON, — à Montmédy.
BONNET, — à Longuyon.

5^e SECTION. — Longuyon.

Lignes de : Longuyon à la frontière belge.
 — Longwy à Villerupt.
 — Mont-Saint-Martin à la frontière luxembourgeoise, vers Rodange.

MM. BOUF, Chef de section, à Longuyon.
PAUL (H.), Sous-Chef de section, —
MCZART, Employé principal, —
LAMBERT, Garde-magasin, —
REMY, Contrôleur de la voie, —
GODFRIN, Chef de district, à Audun-le-Roman.
DROUOT, — à Longuyon.
GRAFF, — à Longwy.
CHARY, —
PACCALÉT, — à Villerupt.

6^e SECTION. — Charleville.

Lignes de : Mézières à Hirson, par Liart et par Auvillers.

MM. JEANTY (Léon), Chef de section, à Charleville.
DELANHAUT, Sous-Chef de section, —
VOGT (Léon), Employé principal, —
HERTRAND (Pol), Garde-magasin, —
NONON, Contrôleur de la voie, —
MATER, Chef de district, —
SABLON, — à Rimogne.
BAUMONT, — à Signy-le-Petit.
MÉON, — à Liart.
BERTRAND, — à Aubigny.

7^e SECTION. — Longuyon.

Lignes de : Charleville à Thionville, (à partir de Longuyon).

— Briey à Audun-le-Roman.
 — Longuyon à Conflans.
 — Baroncourt à Audun-le-Roman.
MM. MASSON, Chef de section, à Longuyon.
VIVÉS, Sous-Chef de section, —
BARRÉ, Employé principal, —
MOESSE, Garde-magasin, —
SCHLINQUERRE, Contrôleur de la voie, —
SABOURET, Chef de district, à Longuyon.
GÉRARD, — à Baroncourt.
PASQUIS, — à Spincourt.

Travaux d'agrandissement de la gare de Charleville, et du déplacement du dépôt de Mohon.

Section spéciale — Charleville.

MM. MONIOT, Chef de section, à Charleville.
TALLOT, Employé principal, —
POINÇOT, Chef de district, —
ARCHER, —
RICHY, —

7^e Division. — Chef-lieu : CHALONS-SUR-MARNE.

13 et 17, rue Chamorin, à Châlons-sur-Marne.

MM. BELLEY (Charles), *Ingénieur en Chef de la 7^e Division*, à Châlons-sur-Marne.
 PIERRE, *Sous-Ingénieur*, —

SERVICE GÉNÉRAL DE LA DIVISION

MM. BOULANGER (Ch.), *Chef de bureau*, à Châlons.
 ROUSSEL (Léopold), *Sous-Chef de bureau*, —
 ROUSSEL (Léon), *Agent comptable du matériel fixe*, —
 JACOTIN, *Chef comptable*, —
 DANDEU, *Dessinateur principal*, —
 ROUSSEAU, —
 BOUSSON, *Surveillant des appareils*, —

SURVEILLANTS DU TÉLÉGRAPHE

MM. BOUCHERÉ, à Gondrecourt.
 BILLAT, à Châlons-sur-Marne.
 DAGON (Jules), à Châlons.
 DAGON (Michel), à Bar-le-Duc.
 GANTHIER, —
 BILLAT fils, à Saint-Dizier.
 FOUGEROUSE, —
 BIANCHI, à Neufchâteau.

1^{re} SECTION. — Gondrecourt.

Lignes de : Nançois-le-Petit à Gondrecourt et à Neufchâteau.
 — Brienne à Sorcy (de Joinville à Sorcy).

MM. FREUND, *Chef de section*, à Gondrecourt.
 OURY, *Sous-Chef de section*, —
 DENIZOT, *Employé principal*, —
 BIGUET, *Contrôleur de la voie*, —
 BOULANGER, *Chef de district*, à Ligny.
 LAURENT, — à Gondrecourt.
 FERWAY, — à Joinville.
 CUDREY, — à Gondrecourt.

2^e SECTION. — Châlons-sur-Marne.

Ligne de Paris à Strasbourg (d'Épernay à Vitry-le-François).

MM. HUMBERT, *Chef de section pp^{al}*, à Châlons.
 BOIS, *Sous-Chef de section*, —
 RÉGLEY, *Employé principal*, —
 LANGLAIS, *Garde-magasin*, —
 PÉTERMANN, *Contrôleur de la voie*, —
 ORY, *Chef de district*, à Épernay.
 PICARD, — à Châlons-sur-Marne.
 GUINOT, — à Vitry-le-François.
 MESLIER, — à Épernay.

3^e SECTION. — Bar-le-Duc.

Ligne de Paris à Strasbourg (de Blesme à Pagny-sur-Meuse).

MM. MESLIER, *Chef de section*, à Bar-le-Duc.
 DANTANT, *Sous-Chef de section*, —
 HILGEN, *Employé principal*, —
 DAUPHIN, *Garde-magasin*, —
 — *ur de la voie*, —

MM. VIDÉMON, *Chef de district*, à Revigny.
 PÉRIGNON, — à Bar-le-Duc.
 FONTAINE, — à Commercy,
 DURAND, — à Bar-le-Duc.

4^e SECTION. — Saint-Dizier.

Lignes de : Blesme à Chaumont.
 — Revigny à Saint-Dizier.

MM. CASTRO (A.), *Chef de section*, à Saint-Dizier.
 GRANCE, *Sous-Chef de section*, —
 MARTIN (E.), *Employé principal*, —
 CÉSARD (G.), *Garde-magasin*, —
 CHRISMET (F.), *Contrôleur de la voie*, —
 JOSSE (F.), *Chef de district*, —
 ZAEFFEL, — à Joinville.
 ROUJAS (L.), — à Bologne.
 MANGÉS, — à St-Dizier.

5^e SECTION. — Saint-Dizier.

Lignes de : Saint-Dizier à Wassy.
 — Wassy à Doulevant-le-Château.
 — Jessains à Eclaron.
 — Valentigney à Vitry-le-François.
 — Brienne à Sorcy (de Brienne à Joinville).

MM. GANDNER (E.), *Chef de section*, à Saint-Dizier.
 RICAILLE, *Sous-Chef de section*, —
 THONON, *Employé principal*, —
 THIANT, *Garde-magasin*, —
 ROUSSEL, *Contrôleur de la voie*, —
 BARDELMANN (E.), *Chef de district*, —
 CHARLOT (E.), — à Montiérender.
 DÔME, — à Vitry-le-François.
 BLOT, — à Vassy.

6^e SECTION. — Neufchâteau.

Lignes de : Chaumont à Pagny-sur-Meuse.
 — Merrey à Neufchâteau.

MM. BIDU, *Chef de section*, à Neufchâteau.
 ALT, *Sous-Chef de section*, —
 LEHNERT, *Employé principal*, —
 HAQUEL, *Garde-magasin*, —
 ALEXANDRE, *Contrôleur de la voie*, —
 LESEUR, *Chef de district*, à Andelot.
 HENRY, — à Neufchâteau.
 BESSEZ, — à Sauvigny.
 LEBEL, — à Bourmont.

8° Division. — LIGNE DE VINCENNES

BUREAUX : 65, rue de Lyon, à Paris (12° Arr^e).M. PRESTREAU (Frédéric), *Ingénieur principal*, 9 bis, avenue Gambetta, à Saint-Mandé.

SERVICE GÉNÉRAL

MM. MARIN (Eugène), *Chef de bureau*, à Paris.
 BENDER, — — — — —
 CHASSAIGNE (J.), *Sous-Chef de bureau*, —
 HUGUET, *Dessinateur principal*, —

SERVICE DE L'ENTRETIEN.

SECTION UNIQUE. — Vincennes.

MM. CRÉMER, *Chef de section*, à Vincennes.
 CHASSAIGNE, *Sous-Chef de section*, —
 KITTEL, — — — — —

MM. WARNESON, *Chef de bureau*, à Vincennes.
 GUIDEL, *Employé principal*, —
 FOLLEY, *Agent comptable du matériel*, —
 VALLENTIN, *Contrôleur de la voie*, —
 GALPIN, — — — — —
 BOUCHEREAU, *Chef de district*, à Paris.
 AUBRY, — — — — — à Nogent-s-Marne.
 CHATELAIN, — — — — — à La Varenne.
 POINÇOT, — — — — — à Sucy-Bonneuil.
 PETIT, — — — — — à Brie-Comte-Robert.
 PALATA, — — — — — à Vincennes.
 REBOULET — — — — — à Nogent-s-Marne.
 LÉVÊQUE, *Surveillant du télégraphe*, à Sucy-Bonneuil.

SERVICE DES TRAVAUX NEUFS

BUREAUX : 30, faubourg Saint-Jean, à Nancy.

M. WISDORFF (Emile), *Ingénieur*, à Nancy.

SERVICE GÉNÉRAL

MM. GRANDJEAN, *Chef de bureau*, à Nancy.
 FROSSARD, *Sous-Chef de bureau*, —
 RENAULD, *Employé principal*, —

Lignes de Brie à Audun-le-Roman, à Hussigny
 et à Villersrupt,
 et de Baroncourt à Audun-le-Roman.

SECTION DE BRIEY

MM. BERNARD, *Sous-Chef de section*, à Brie.
 DESGRÈS, *Chef de district*, —
 PERRIN, — — — — — à Tucquegnieux.

SECTION D'AUDUN-LE-ROMAN

MM. BAUMANN (E.), *Chef de section*, à Audun.
 MARLANGEON, *Sous-Chef de section*, —
 SIMONET, — — — — —
 KROUCH, — — — — —
 MARY, *Employé principal*, —

MM. BRUNO, *Chef de district*, à Sancy.
 MOUGIN, — — — — — à Audun.
 CHAPELLE, *Garde-magasin*, à Audun.

SECTION DE LONGWY

MM. JAMAKORZIAN, *Chef de section*, à Longwy.
 END, *Sous-Chef de section*, —
 DERNY, — — — — — à Villersrupt.
 GUILLOTET, *Employé principal*, à Longwy.
 RIGLET, *Chef de district*, à Tiercelet.
 VOGT, — — — — — à Thil.

SECTION DE NORROY-LE-SEC

MM. THIÉNARD, *Chef de section*, à Norroy.
 NEISSE, *Sous-Chef de section*, —
 DUDOT, *Employé principal*, —
 LÉVÊQUE, *Chef de district*, à Boulligny.
 L'ÉTIENNE, — — — — — à Norroy.

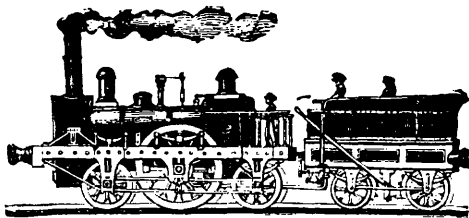

GILLET & FOREST

G. FOREST & C^{IE} SUCC^R

Ancien Élève de l'École Polytechnique

PARIS. — 32, Boulevard HENRI IV, 32. — PARIS

(TÉLÉPHONE 128-67)

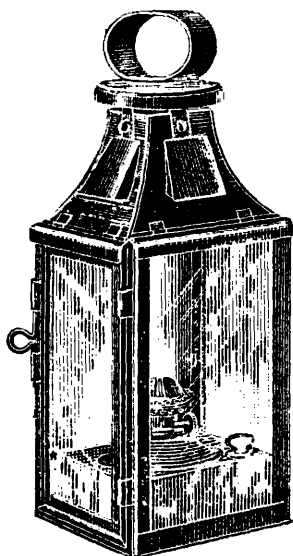

APPAREILS D'ÉCLAIRAGE

au pétrole, colza, à l'alcool et à l'électricité
pour

Chemins de fer, Tramways et Maisons.

CHAUFFAGE

à eau, à vapeur pour Tramways,
Chemins de fer.

SOCIÉTÉ ANONYME FRANCO-BELGE

POUR LA CONSTRUCTION

de Machines et de Matériel de Chemins de fer

CAPITAL : HUIT MILLIONS DE FRANCS

Siège Social : 18, Avenue de l'Opéra, 18, à PARIS

Direction Générale à RAISMES

Ateliers de Construction. . { à Raismes, près Valenciennes (Nord), France.
à La Croÿère, Belgique.

MATÉRIEL DE CHEMINS DE FER & DE TRAMWAYS

*Locomotives, Tenders, Voitures, Wagons pour toutes voies
Appareils d'Entreprise, Excavateurs, etc., etc.*

MATÉRIEL D'ARTILLERIE

Grosse Chaudronnerie, Croisements et changements de voies, etc.

COMPAGNIE FRANÇAISE POUR
l'ÉPURATION et la FILTRATION des EAUX

DECLERCQ, VERBIÈSE & C^{ie}
 Successeurs de P. GAILLET

LILLE — 39, rue de l'Hôpital-Militaire, 39 — LILLE
PARIS, LYON, BRUXELLES,
 135, boulevard Magenta. 4, avenue des Ponts. 15, rue du Miroir

Récompenses obtenues par les Épurateurs GAILLET et DECLERCQ.

Paris 1889, Médaille d'Or — Paris 1900, Médaille d'Or — Anvers 1885, 2 Médailles d'Or — Médaille d'Or aux Expositions de la Société Industrielle de Lille, 1884 — Barcelone 1888, Médaille d'Or — Londres 1883, Prize Médal — Médaille d'Or Bruxelles 1888 — Diplôme d'Honneur, Paris 1883 — Médaille de l'Exposition de Berlin 1889 — Médaille de Vermeil, Société Industrielle d'Amiens 1885 — Prix agronomique, Exposition des Agriculteurs de France 1885.
 Récompenses obtenues par DECLERCQ et CORDONNIER : Exposition de Lille 1902, Médaille d'Or.

SUPPRESSION
*des incrustations
 et corrosions*

ÉCONOMIE
*de combustible
 et d'entretien*

*Nombreuses
 et importantes
 références*

TYPES SPÉCIAUX
*pour tramways
 et chemins de fer*

CONTROLE
*technique des
 épurateurs par
 correspondance
 ou visites*

APPAREILS
*et Liqueurs titrées
 pour le contrôle de
 l'épuration par la
 méthode*

DECLERCQ et GODINE

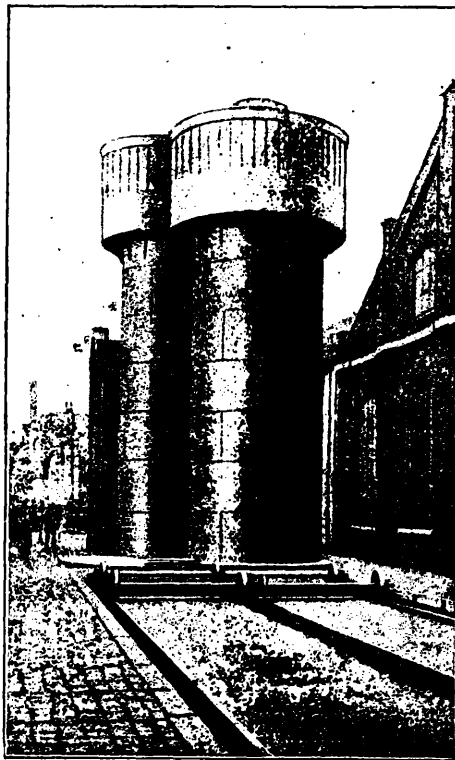

SÉCURITÉ
*contre les coups de
 feu et explosions*

PLUS de TUBES
brûlés ou cintrés

ÉPURATEURS
*les plus
 perfectonnés*

FILTRES
INDUSTRIELS
*à silex
 et à grand débit*

TRANSFORMATION
*d'épurateurs de
 tous systèmes*

PRODUITS SPÉCIAUX
*pour l'épuration
 et la filtration*

ÉTUDES — ANALYSES — RECHERCHES
Projets — Devis — Renseignements gratuits
 SUR DEMANDE