

COMPAGNIE

DU

CHEMIN DE FER DU NORD

HISTORIQUE

Constitution. — Société anonyme autorisée par ordonnance du 20 septembre 1845, dont les statuts, résultant d'un acte reçu par M^{rs} Halphen et Dupont, notaires à Paris, le 18 décembre 1845, ont été modifiés par acte reçu par M^{rs} Delaporte et Dupont, notaires à Paris, le 27 juin 1857, approuvé par décret du 30 du même mois.

Objet de la Société. — La Société a été primitivement constituée pour l'exécution et l'exploitation, conformément à la loi du 15 juillet 1845, du chemin de fer de Paris à la frontière de Belgique par Lille et Valenciennes, avec embranchements sur Calais et Dunkerque, dont l'adjudication, approuvée par ordonnance du 10 septembre 1845, a été prononcée au profit de MM. de Rothschild frères, Hottinguer et C^{ie}, Charles Laffitte, Blount et C^{ie}, qui en ont fait l'apport à la Société.

Elle a, en outre, pour objet l'exécution et l'exploitation d'autres lignes qui lui ont été concédées par de nombreux actes législatifs et administratifs ou qu'elle a acquis par voie de fusion, en vertu des traités ci-après :

1^o Par traité des 2 et 8 mars 1847, approuvé par ordonnance du 1^{er} avril suivant, la Compagnie a fusionné avec la **Compagnie du chemin de fer de Creil à Saint-Quentin**, constituée par statuts dressés par M^{rs} Halphen, notaire à Paris, le 18 avril 1846, approuvés par ordonnance du 21 du même mois, au capital de 30 millions, divisé en 60,000 actions de 500 fr., qui ont été échangées contre pareil nombre d'actions du Nord.

2^o Par traité du 9 juillet 1851, approuvé par décret du 19 février 1852, fusion avec la **Compagnie du chemin de fer d'Amiens à Boulogne**, constituée au capital de 37,500,000 fr. divisé en 75,000 actions de 500 fr., qui ont été échangées contre pareil nombre d'obligations 3 0/0, remboursables à 500 fr., de la Compagnie du Nord. Celle-ci a, en outre, pris à sa charge le service de 2,363 obligations 4 0/0 d'Amiens à Boulogne, qui sont aujourd'hui entièrement remboursées.

3^o Par traité du 3 mai 1859, approuvé par décret du 26 septembre suivant, la Compagnie belge du **Chemin de fer de Mons à Hautmont et à Saint-Ghislain** a cédé à la Compagnie du Nord la section dudit chemin de fer située sur le territoire français jusqu'à la frontière belge avec ses embranchements, et notamment l'embranchement de Maubeuge. Cette cession a eu lieu moyennant le payement d'une annuité payable par semestre, du 1^{er} janvier 1859 jusqu'au 1^{er} mai 1948.

4^o Par traité du 20 mars 1873, la **Compagnie du Chemin de fer et des Docks de Saint-Ouen** constituée par acte du 7 juillet 1856, dissoute et mise en liquidation par l'Assemblée générale du 30 avril 1873, a cédé à la Compagnie du Nord son actif et son passif. La Compagnie du Nord s'est engagée à échanger les 20,000 actions de la Compagnie des Docks contre des obligations du Nord à 300 fr., à raison de trois obligations pour une action, et a pris à sa charge le service de l'intérêt et de l'amortissement de 8,333 obligations de la même Compagnie, émises en 1867 et remboursables à 300 fr., de 1867 à 1897.

5^o Par traité conclu en 1874, la **Compagnie du chemin de fer de Frévent à Gamaches**, a cédé à la Compagnie du Nord la section de son réseau de *Doullens à Bouquemaison* et d'*Amiens à Canaples*, moyennant, à titre de prix de la cession, la somme de 1,537,500 fr. et à titre de prêt, la somme de 551,700 fr. Comme garantie de ce prêt, la C^{ie} de Frévent à Gamaches a remis à la C^{ie} du Nord 2,758 obligations et s'est engagée à attribuer un droit de privilège et de préférence sur les 25,000 obligations dont font partie les 2,758 obligations cédées.

La C^{ie} de Frévent à Gamaches fut mise en faillite le 11 décembre 1880. Par un traité du 15 juillet 1881 le syndic de la faillite a cédé à la C^{ie} du Nord la ligne de *Doullens à Gamaches*, qui formait le surplus de la concession de la C^{ie} de Frévent, déduction faite de la section déjà cédée en 1874. Cette cession a eu lieu moyennant un prix fixé à la valeur de 13,000 obligations du Nord à 400 fr., soit 5,200,000 fr., et à l'abandon par le Nord d'une créance de 500,000 fr. garantie par le dépôt, en nantissement de 2,758 obligations Frévent. Cette cession est devenue définitive par suite des stipulations de la convention du 5 juin 1883 qui a définitivement incorporé le réseau de Frévent à Gamaches dans le réseau du Nord.

6° Par traité du 17 décembre 1875 avec la **Compagnie des chemins de fer du Nord-Est**, prise à bail pour toute la durée de leur concession des lignes ci-après, dépendant du réseau de ladite Compagnie du Nord-Est, savoir : *Lille à Comines, Tourcoing à Menin, Gravelines à Watten, Boulogne à Saint-Omer, Saint-Omer à Berguette, Berguette à Armentières, Dunkerque à Calais par Gravelines, Somain à Roubaix et Tourcoing par Orchies et Cysoing, Jeumont à Anor, Chauny à Anizy, prolongement sur le territoire belge des lignes de Lille à Comines et de Tourcoing à Menin*, moyennant le payement d'une rente fixée à forfait par année et par chaque kilomètre remis à la Compagnie cessionnaire, et ce pendant toute la durée des concessions.

Aux termes de la convention du 5 juin 1883, toutes les lignes concédées à la Compagnie du Nord-Est et exploitées par la Compagnie du Nord, y compris celle de Maubeuge à Fourmies et l'embranchement de Cousolre, ont été rattachées au réseau du Nord. Enfin, aux termes d'un traité en date du 30 mars 1889, la C^{ie} des chemins de fer du Nord-Est, en liquidation, a cédé à la C^{ie} du chemin de fer du Nord la concession de toutes les lignes que celle-ci exploitait déjà, en vertu des traités des 17 et 31 décembre 1875. La C^{ie} du Nord a donc pris à sa charge, à compter du 1^{er} octobre 1889, le service de l'intérêt et de l'amortissement des obligations de 500 fr. 3 0/0 émises par la C^{ie} du Nord-Est, au nombre de 150,000, sur lesquelles 3,261 étaient déjà amorties dans les tirages antérieurs, et elle s'est engagée à payer à la C^{ie} du Nord-Est la somme de 1,507,577 fr. 44, représentant la différence entre le montant des redevances dues à la C^{ie} du Nord-Est, en vertu du traité du 17 décembre 1875, et les charges assumées par la C^{ie} du Nord au lieu et place de la C^{ie} du Nord-Est, sous déduction du solde de compte entre les deux Compagnies, s'élevant à 82,577 fr. 44.

7° Par traité du 31 décembre 1875 avec la **Compagnie des chemins de fer de Lille à Valenciennes et Extensions**, prise à bail pour toute la durée de leurs concessions, des lignes suivantes dépendant du réseau de la Compagnie de Lille à Valenciennes, savoir : *Lille à Valenciennes avec raccordement sur Bruay, Saint-Amand à Blanc-Misseron, Saint-Amand vers Tournai, Don à Hélin-Liétard et à Armentières, Valenciennes à Douzies par Bavay*; et ce moyennant le payement d'une rente fixée à forfait par année et pour chaque kilomètre remis à la Compagnie cessionnaire, pendant toute la durée des concessions.

Ces lignes ont été incorporées définitivement dans le réseau du Nord par la convention du 5 juin 1883.

8° Par traité intervenu le 7 mai 1876 entre les Compagnies du Nord, de *Lille à Valenciennes* et de *Lille à Béthune*, la Compagnie du Nord s'est engagée, en échange de la rétrocession de la ligne de *Lille à Béthune*, à prendre à sa charge le service des intérêts et de l'amortissement des 30,000 obligations 3 0/0 émises par la C^{ie} de Lille à Béthune et à échanger les 8,000 actions de 500 fr. de cette dernière contre 12,000 obligations 3 0/0 du Nord, soit 2 actions contre 3 obligations, échange entièrement terminé aujourd'hui.

Cette cession est devenue définitive par suite des stipulations de la convention du 5 juin 1883, qui a incorporé définitivement la ligne de Lille à Béthune dans le réseau du Nord.

9° Par un traité du 12 juillet 1881, le syndic de la faillite de la **Compagnie du Chemin de fer du Tréport** a fait cession à la Compagnie du Nord de la ligne d'*Abancourt au Tréport* moyennant la remise de 20,000 obligations du Nord, pour une valeur à forfait de 400 fr. Cette cession est devenue définitive par suite de la convention du 5 juin 1883, qui a incorporé définitivement la ligne d'Abancourt au Tréport dans le réseau du Nord.

10° Par convention du 4 août 1875, la Compagnie du Nord a obtenu, indivisément avec les Compagnies de l'Est, d'Orléans et de Lyon, la concession d'un **chemin de fer de grande ceinture autour de Paris**, pour la construction duquel ces sociétés se sont syndiquées et ont été autorisées à émettre des obligations 3 0/0, remboursables à 500 fr.

11° Par traité en date du 29 novembre 1879, la **Compagnie des Chemins de fer de Picardie et Flandres** a cédé toutes ses concessions à la Compagnie du Nord, à charge, par cette dernière, de rembourser, sans intérêt, les 8,000 actions de Picardie et Flandres, à raison de 250 fr. par action, de rester chargée du service de l'intérêt et de l'amortissement des 43,500 obligations de Picardie et Flandres et de payer le surplus du passif de cette Compagnie. Cette cession est devenue définitive par suite des stipulations de la convention du 5 juin 1883, qui a incorporé définitivement les lignes de Picardie et Flandres dans le réseau du Nord.

Lignes de Belgique, dites réseau Nord-Belge.

Par traité du 3 novembre 1854, prise à bail pour une durée de 90 ans du **Chemin de fer de Charleroi à Erquelines, frontière belge**, moyennant le paiement par la C^{ie} du Nord et par semestre d'une redevance annuelle de 293,928 fr.75, représentant 16 fr. 875 pour chacune des 17,418 actions de la Compagnie d'Erquelines à Charleroi, alors en circulation; moyennant l'amortissement desdites actions pendant la durée du bail à raison d'un capital calculé à 3 0/0, c'est-à-dire à raison de 562 fr. 50 pour chacune d'elles, et enfin, moyennant l'amortissement d'un emprunt de 2 millions contracté par la C^{ie} de Charleroi et qui est aujourd'hui entièrement remboursé.

Par traité du 22 décembre 1854, prise à bail du **Chemin de fer de Namur à Liège et de Mons à Manage** à compter du 1^{er} janvier 1855, moyennant le prix invariable de 1 million par an, payable de 6 en 6 mois.

Et enfin, prise à bail, à diverses conditions de prix et de durée: 1^o du **Chemin de fer de Mons à la frontière belge**; 2^o et du **Chemin de fer de Namur à la frontière française vers Givet**.

Pour faire face aux dépenses de l'exploitation de ce réseau dit Nord-Belge, la C^{ie} du Nord a émis à Bruxelles, en 1862 et en 1875, 140,000 obligations 3 0/0 dites Nord-Belges, remboursables à 500 fr. en 80 ans, de 1863 à 1942, et produisant un intérêt annuel de 15 fr., payable les 1^{er} mai et 1^{er} novembre.

Durée de la Société. La Société a commencé à partir de l'ordonnance qui l'a autorisée, soit le 20 septembre 1845. Elle devait avoir une durée de 33 ans qui a été portée par décret du 19 février 1852 à 99 ans, devant expirer le 9 septembre 1947. Enfin le décret du 26 juin 1857 a fixé au 31 décembre 1950 le terme de toutes les concessions ainsi que de la durée de la Société.

Garantie de l'État. La Compagnie du Nord fait partie des six grandes compagnies qui ont été comprises dans le système de garantie de la part de l'État établi par les conventions dites de 1859. Les conventions qui l'ont régie jusqu'au 31 décembre 1883 portent les dates des 24 juillet 1858 et 11 juin 1859, 22 mai 1869, 15 juin 1872, 3 août et 30 décembre 1875. Elle est aujourd'hui régie par la convention du 5 juin 1883, entrée en application depuis le 1^{er} janvier 1884.

Capital social. Le fonds social a été fixé primitivement à 200 millions divisé en 400,000 actions de 500 fr. émises au pair et dont le capital a été définitivement fixé à 400 fr. par le décret du 19 février 1852. Par décret du 30 juin 1857, le nombre de ces actions a été porté à 525,000, par la création de 125,000 actions nouvelles qui ont été émises à 575 fr. par souscription exclusivement réservée aux 400,000 actions primitives dans la proportion de 5/16^o d'actions nouvelles pour une ancienne et le capital social s'est ainsi élevé à 210 millions, divisé en 525,000 actions de 400 fr. Chacune de ces 525,000 actions, composant le capital social actuel, a droit à un 525,000^e dans la propriété de l'actif social et dans les bénéfices de l'entreprise. Elles sont au porteur et entièrement libérées. Le paiement des intérêts et dividendes s'effectue comme suit: 8 fr., représentant le 1^{er} semestre de l'intérêt à 4 %/, se payent le 1^{er} juillet; 8 fr., représentant le 2^o semestre dudit intérêt, se payent le 1^{er} janvier, en même temps qu'un acompte sur le dividende. Le solde du dividende est payable le 1^{er} juillet suivant.

Conseil d'Administration. Il est composé de 26 à 28 membres devant être propriétaires chacun de 100 actions inaliénables pendant la durée de leurs fonctions.

Assemblée générale. L'assemblée générale ordinaire annuelle a lieu dans le courant d'avril. Elle est composée de tous les titulaires ou porteurs d'au moins 40 actions qui les ont déposées 15 jours au moins avant la date de la réunion. Chaque membre a autant de voix qu'il possède de fois 40 actions, sans pouvoir dépasser 10 voix. L'assemblée est régulièrement constituée lorsque les actionnaires présents sont au nombre de 30 et représentent au moins le vingtième du fonds social. Si ces conditions ne sont pas remplies, les délibérations de l'assemblée, sur une deuxième convocation, sont valables quel que soit le nombre des actionnaires présents et des actions représentées. Les délibérations relatives aux emprunts ne peuvent être prises que dans une assemblée générale, réunissant au moins le dixième du fonds social et à la majorité des deux tiers des voix des membres présents, au nombre de 30 au moins.

Celles relatives aux modifications de statuts, augmentation du fonds social, traités de concessions ou de fusions ne peuvent être prises que dans une assemblée réunissant au moins le cinquième du fonds social et à la même majorité.

Année sociale du 1^{er} janvier au 31 décembre — Inventaire général au 31 décembre.

La Compagnie du Chemin de fer du Nord exploite, au 31 décembre 1905, un ensemble de 3,935 kilomètres dont 170 en Belgique, qui sont desservis par 785 gares, stations et haltes; au 31 décembre 1905, elle occupa un personnel de 47,286 agents de toutes catégories, son matériel roulant est de 1,901 locomotives, 4,480 voitures à voyageurs, 3,208 fourgons, trucks et écuries et 64,202 wagons à bestiaux et à marchandises.

LIGNES OU SECTIONS DE LIGNES

DE LA

COMPAGNIE DU CHEMIN DE FER DU NORD

classées par ordre alphabétique et d'après leur désignation officielle.

	Longueurs	Date de la mise en exploitation
Abancourt au Tréport	57	1872-1873
Abbeville à Eu et au Tréport.	38	1882
Amiens à Boulogne	123	1847-1848
Amiens à la frontière par Lille et Valenciennes.	196	1842-1848
Amiens à la Vallée de l'Ourcq	116	1880-1885
Amiens à Tergnier	71	1867
Armentières à la frontière belge	3	1870
Arras à Etaples	100	1875-1878
Arras à Hazebrouck (Houillères du Pas-de-Calais)	72	1860-1862
Aubigny-au-Bac à Somain	14	1882
Aulnoye à Anor.	32	1869
Avesnes à Sars-Poteries	15	1901
Beauvais (La rue Saint-Pierre) à Clermont	9	1878
Beauvais à Gournay.	28	1870
Berguette à Armentières	34	1874
Béthune à Abbeville	89	1875-1879
Boulogne à Calais	41	1867
Boulogne (Hesdigneul) à Saint-Omer.	53	1874
Breteil-Gare à Breteil-Ville	7	1875
Bully-Grenay à Brias.	30	1878
Busigny à Hirson.	55	1885
Busigny à Somain.	50	1858
Cambrai à Douai.	27	1881
Cambrai à la frontière belge, vers Dour.	51	1876-1882
Canaples à Amiens	24	1877
Cateau (Le) à Laon	76	1888-1896
Chantilly à Senlis.	11	1862
Chauny à Anizy.	19	1882
Clermont à Estrées-Saint-Denis.	21	1879-1880
Compiègne à Roye.	36	1881
Compiègne à Soissons	33	1881
Creil à Beauvais.	37	1857
Creil à Saint-Quentin et à Erquelines	189	1847-1855
Denain à Saint-Amand	17	1895
Don à Hénin-Liétard	20	1879
Don à Templeuve	28	1894
Douai à Orchies.	17	1880
Doullens à Arras	35	1876

	Longueurs	Date de la mise en exploitation
Dunkerque à Furnes	15	1870
Dunkerque à Calais	37	1876
Epinau à Luzarches	26	1877-1880
Ermont à Argenteuil	5	1863
Ermont à Valmondois	15	1876
Estrées-Saint-Denis à Verberie	12	1882
Frévent à Gamaches	74	1872-1874
Gisors à Beauvais	32	1875
Gravelines à Watten	20	1873
Haubourdin à Saint-André	11	1895
Haumont à la frontière belge	10	1858-1860
Laon à Liart, par Mézières	59	1888-1893
Lens à Armentières	33	1882-1884
Lens à Leforest	15	1860-1862
Lille (Chemin de Ceinture de)	6	1877
Lille à Béthune	37	1867-1869
Lille à Calais et à Dunkerque	147	1848-1849
Lille à Comines	15	1876
Lille à Tournai	13	1865
Lille à Valenciennes	43	1870
Marcoing à Masnières	2	1880
Ferrières-la-Grande à Cousolre	11	1885
Maubeuge à Fourmies	39	1861-1885
Montsout à Amiens	106	1874-1877
Noyelles à Saint-Valéry-sur-Somme	6	1858
Orchies à la frontière belge, vers Tournai	6	1883
Ormoy à Mareuil-sur-Ourcq	22	1894
Paris à Amiens	147	1816
Paris à Soissons	107	1860-1862
Pontoise à Saint-Ouen-l'Aumône	4	1863
Rivecourt à Ormoy-Villers, à Longueil et à Crépy	27	1882
Rochy-Condé à Saint-Just	29	1876
Roubaix à la frontière belge	4	1899
Rouen à Amiens	131	1867
Saint-Amand à Blanc-Misseron	22	1875
Saint-Amand à la frontière, vers Tournai	9	1880-1881
Saint-Denis à Creil par Chantilly	43	1859
Saint-Just à Cambrai et raccordement	118	1873-1876
Saint-Omer à Berguette	21	1878
Saint-Omer-en-Chaussée à Abancourt	32	1875
Saint-Ouen (Docks de) au chemin de Ceinture	2	1873
Senlis à Crépy	23	1870
Soissons à Laon, à Anor et à la frontière belge	105	1866-1870
Somain à Roubaix et à Tourcoing	45	1871-1878
Tergnier à Laon	30	1857
Thiant à Louches	12	1888
Tourcoing à Menin	12	1879
Valenciennes à Aulnoye	35	1872
Valenciennes au Cateau	36	1883-1884
Valenciennes à Douzies	33	1880

COMPAGNIE DU CHEMIN DE FER DU NORD

LISTE CHRONOLOGIQUE

*des Présidents du Conseil d'Administration, Vice-Présidents, Secrétaires et Ingénieurs en Chef
des Grandes Divisions de la Compagnie depuis sa fondation.*

Présidents du Conseil d'Administration

MM. le Baron James de ROTHSCHILD . . .	18 Septembre 1845 - 15 Novembre 1868
le Baron Alphonse de ROTHSCHILD	20 Novembre 1868 - 26 Mai 1905
le Baron Edouard de ROTHSCHILD. . .	2 Juin 1905

Vice-Présidents

MM. Germain DELEBECQUE.	20 Septembre 1845 - 11 Décembre 1875
le Baron Amé de SAINT-DIDIER.	17 Décembre. 1875 - 7 Avril. . . 1887
Léon SAY	6 Mai 1887 - 21 Avril. . . 1896
Gaston GRIOLET	6 Mai 1887
André de WARU	13 Oct. 1905

Secrétaires de la Compagnie

MM. Charles LEMONNIER.	Septembre 1846 - 1 ^{er} Décembre 1852
Ernest POLACK.	18 Décembre. 1852 - 12 Février. . 1856
Emile CASTEL	12 Février. . 1856 - 15 Avril. . . 1896
Gustave LACAN.	16 Avril 1896

Ingénieurs en Chef du Service de l'Exploitation

MM. Jules PETIET	27 Septembre 1845 - 29 Janvier. . 1871
Félix MATHIAS.	10 Février. . 1871 - 31 Mai . . . 1889
Albert SARTIAUX	31 Mai 1889

Ingénieurs en Chef du Service du Matériel et Traction

MM. LECHATELIER.	26 Décembre. 1845 - 10 Novembre 1846
FOURNEL	8 Janvier. . 1847 - 3 Octobre . 1848
Jules PETIET	3 Octobre. . 1848 - 29 Janvier. . 1871
Edouard DELEBECQUE.	9 Juin . . . 1871 - 6 Septembre 1888
Ferdinand MATHIAS.	21 Septembre 1888 - 9 ^e Septembre 1890
Gaston Du BOUSQUET	19 Septembre 1890

Ingénieurs en Chef du Service des Travaux et Surveillance

MM. MANIEL.	24 Janvier . 1846 - 16 Mars. . . 1855
COUCHE.	16 Mars. . . 1855 - 24 Mai . . . 1875
Hippolyte MANTION.	11 Juin . . . 1875 - 22 Décembre. 1882
Aristide BOUCHER.	22 Décembre 1882 - 19 Février. . 1892
Emile VAINET	19 Février. . 1892 - 5 Août. . . 1904
Léon LEFEBVRE.	5 Août 1904

CHEMIN DE FER DU NORD

(8,935 kil. dont 170 en Belgique.) (1)

CONSEIL D'ADMINISTRATION	18, rue de Dunkerque. (10 ^e arr ^t)	} Téléph. 104-33
COMITÉ DE DIRECTION	—	
ADMINISTRATON	—	104-32
EXPLOITATION.	—	104-31
TRAVAUX ET SURVEILLANCE	—	104-37
MATÉRIEL ET TRACTION	78, rue des Poissonniers. (18 ^e arr ^t)	104-36

CONSEIL D'ADMINISTRATION

MM. ROTHSCHILD (baron Edouard de), <i>Président</i> , 140, avenue des Champs-Elysées (8 ^e).	
GRIOLET (Gaston), <i>Vice-Président</i> , 97, avenue Henri-Martin (18 ^e).	
WARU (André de), — 9, avenue d'Eylau (16 ^e).	
ROTHSCHILD (baron Gustave de), <i>Administrateur</i> , 23, avenue de Marigny (8 ^e).	
MOUCHY (duc de), — 44, Avenue d'Éna, Paris (16 ^e).	
PILLET-WILL (comte), — 31, rue du Faubourg-St-Honoré (1 ^{er}).	
GERMINY (comte A. de), — au château de Gouville, près Fontaine-le-Bourg (S.-Inf ^{re}).	
ROTHSCHILD (baron Alfred de), — New-Court-City, à Londres.	
HOTTINGUER (Joseph), — 14, rue Laffitte (9 ^e).	
BAUDELLOT (E.), — 40, boulevard Malesherbes (8 ^e).	
ROTHSCHILD (lord), — 148, Piccadilly-W., à Londres.	
VALLON (Omer), — 14, rue Jean-Goujon (8 ^e).	
AGACHE (Édouard), — 18, rue de Tenremonde, à Lille (Nord).	
LAMBERT (baron), — 24, avenue Marnix, à Bruxelles.	
RICHEMOND , — 88, boulevard Malesherbes (8 ^e).	
SEYDOUX (Alfred), — 23, rue de Paradis (10 ^e).	
POIRET (Frédéric), — 146, av. des Champs-Elysées (8 ^e).	
DEHAYNIN (Albert), — 2, rue de la Faisanderie (16 ^e).	
FOUCHER (Gustave), — 86, bd. de Compiègne (8 ^e).	
TRYSTRAM (Jean), — à Dunkerque (Nord).	
ADAM (Félix), — 6, rue Victor-Hugo, à Boulogne-sur-Mer (Pas-de-Calais).	
MAROLLE (Henry), — rue Jacques-Lecot, à Saint-Quentin (Aisne).	
ROTHSCHILD (baron Henri de), — 33, rue du Faubourg-St-Honoré (1 ^{er}).	
ROUSSEL (François), — 35, bd. de Paris, à Roubaix (Nord).	
ROTHSCHILD (James-Armand de), — 41, rue du Faubourg-St-Honoré (1 ^{er}).	
GRIOLET (Marcel), — 97, avenue Henri-Martin.	

COMITÉ DE DIRECTION

MM. ROTHSCHILD (baron Edouard de), <i>Président</i> .	
GRIOLET (Gaston), <i>Vice-Président</i> .	
WARU (André de), —	
VALLON (Omer), <i>Administrateur</i> .	
HOTTINGUER (Joseph), —	
GRIOLET (Marcel), —	

(1) Exploitation au 1^{er} janvier 1907.

ADMINISTRATION CENTRALE

18, rue de Dunkerque (10^e arr^e).

SECRETARIAT GÉNÉRAL

MM. LACAN, Secrétaire de la Compagnie, 20, rue d'Aumale (9^e arr).
LECOQ, *Sous-Chef du Secrétariat général*.

MM. BOUTILLIER , <i>Archiviste principal de la C^e</i> . ADAM, <i>Chef de bureau</i> . LASNE, — POUPART, — BAZIN, <i>Sous-Chef de bureau</i> .		MM. VIVET , <i>Sous-Chef de bureau</i> . LION, <i>Employé principal</i> PEIGNE, — DERMIGNY, — CHATELET, —
---	--	--

CONTENTIEUX ET DOMAINE

MM. RAMOND DE LA CROISSETTE, *Chef*, 18, rue de Dunkerque (10^e arr^e).
GATEAU (Auguste), *Sous-Chef*.

MM. ZYCHON , <i>Chef de bureau</i> . EMION, <i>Sous-Chef de bureau</i> . COCAGNE, <i>Inspecteur au service du Contentieux</i> . ROUSSEL, — BERSAT, <i>Employé principal</i> . NOIZET, — GRAHAM, — LANGLOIS, — GUINANT (Alf.), — DESFORGES, — BRANDEIS, — CARRÉ, <i>Chef du bureau du domaine</i> .		MM. GUINANT (Jules) , <i>Sous-Chef</i> . GOETZ, <i>Inspecteur</i> . NICOLLE, <i>Employé principal</i> . BAUDELOCQUE, — LANIER, — MASSON (D.), — PEYRE, <i>Chef de bureau</i> . JACQUEMIN, <i>Employé principal</i> . GOUBAUX, — STEINER, <i>Payeur</i> . VARIN, <i>Archiviste du Contentieux et du Domaine</i> .
--	--	---

INSPECTION GÉNÉRALE DES COMPTABILITÉS

MM. DE QUATREFAGES DE BRÉAU, *Inspecteur général*, 50, rue St-Ferdinand (17^e arr).
GUÉRARD, *Sous-Chef*.

ROTH , <i>Chef de bureau</i> . DELAPORTE, <i>Chef de Section</i> . FILIPPINI, — PARSEVAL (Georges de), <i>Chef de Section</i> . PARSEVAL (Gaston de), — LUSSIEZ, —		MM. INGRAIN , <i>Employé principal</i> . LESOBRE, — DELOT, — PINCEBOURDE, — MAUQUI, <i>Premier Comptable</i> .
--	--	---

COMPTABILITÉ CENTRALE

95, rue de Maubeuge (10^e arr^e).

MM. DUPRÉ, *Chef*, 10, route de St-Leu à Montmorency (S.-et-O.).
CARPENTIER (G.), *Sous-Chef*.

MM. SIGRIST (E.) , <i>Chef de bureau</i> . BLOND (A.), <i>Sous-Chef de bureau</i> . VIRTON (Ch.), — DUPRÉ (P.), — JACQUIER (E.), — BOUTHENARD, <i>Chef de section</i> . GORON, —		MM. FERNET , <i>Employé principal</i> . ROBINOT, — OURIET, — BOUDET, — M^{me} COUTRET , <i>Employée principale</i> , ROBINOT, — LASNE, <i>Archiviste</i>
---	--	--

SERVICE DES RETRAITES

95, rue de Maubeuge (10^e arr^t).

MM. JOLIBOIS (L.), *Chef du service des Retraites*, 70, rue du Départ, à Enghien.
GIRARD, *Sous-Chef du service des retraites*.

MM. CARLE, <i>Chef de bureau</i> .		MM. NAVIN, <i>Employé principal</i> .
JOLIBOIS (E.), <i>Sous-Chef de bureau</i> .		TALLENDEAU, —
GUIARD, <i>Chef de section</i> .		

TITRES

18, rue de Dunkerque (10^e arr^t).

MM. CAMUS, *Chef*, 35 bis, rue de Saint-Quentin (10^e).
OSSELIN, *Sous-Chef*.

MM. SEURRE, <i>Chef de bureau</i> .		M. FLAMENT, <i>Employé principal</i>
LESCAUX, —		M ^{lle} HOLLAENDERSKI, <i>Employée principale</i> .
RIBARDIÈRE, —		M ^{mes} SOUPEY, —
DUCCOS, <i>Chef de bureau adjoint</i>		CHAPDELAIN, —
L'ARRY, <i>Sous-Chef de bureau</i> .		BOUCHER, —
PERNOT, —		POGGIOLI, —
CAILLEUX, —		JOLIF, —
CORDELLE, <i>Archiviste</i> .		GERFAUD, —
BONNIÈRE, <i>Chef de section</i> .		M ^{lle} LUPART, —
PAQUET, <i>Employé principal</i>		M ^{mes} FRÈRE, —
SOUPEY, —		LEROY, —
SAUVAL, —		MOREAU, —
JEHAN, —		

CAISSE CENTRALE

18, rue de Dunkerque (10^e arr^t).

M. GRANDIN, *Caisier central*, 16, rue Saint-Vincent de Paul (10^e).

M. CLOGÈÇON, *Sous-Caisier central*. | M. JOLLY, *Payeur des coupons*.

PAYEURS

MM. LÉCUTIEZ, <i>Payeur principal</i> .		MM. FRANÇOIS, <i>Payeur</i> .		MM. LESSIEZ, <i>Payeur</i> .
VITALIS, <i>Payeur</i> .		PERNOT, —		CRÉPIN, —

M. CARRÉ, *Contrôleur de la Recette*

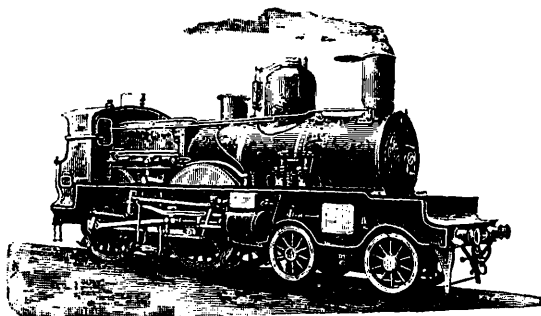

EXPLOITATION

rue de Dunkerque, 18. (10^e arrondissement).

M. SARTIAUX (Albert), *Ingénieur en chef des Ponts et Chaussées, Ingénieur en Chef de l'Exploitation*, 40, boulevard de Courcelles (17^e).

**SERVICE CENTRAL DE L'EXPLOITATION
ET SERVICE MARITIME**

MM. JAVARY, *Ingénieur des Ponts et Chaussées, Ingénieur en chef attaché au service central de l'Exploitation*, 6, rue Jolly à Montmorency (S.-et-O.).
SARTIAUX (Félix), *INGÉNIEUR, Attaché au Service central de l'Exploitation.*

I. — SERVICES CENTRAUX

SECRETARIAT DE L'EXPLOITATION

MM. LELUAU, *Secrétaire de l'Exploitation*, 5, rue Perdonnet (10^e).
CODINE, *Inspecteur principal adjoint*, 49, rue de Maubeuge (10^e).

MM. MAZURKIEWIEZ, *Inspecteur*.
BERTIN (Gustave), —
BOURLIER, —
LE GRIZ, *Sous-Inspecteur*.
CONIN, *Chef de bureau*.
ROUSSELLE, —
LOGRE, —

MM. ROSSET, *Sous-Chef de bureau*.
BALDIÉ, —
PELTE, *Chef de section*.
MASSON, —
GROUCHY, *Employé principal*.
LEGRAND, —
GABILLET, —

SERVICE MÉDICAL

MM. le Dr PÉRIER, *Chirurgien, Chef du Service médical de la Compagnie*, 9, rue Boissy-d'Anglas (8^e)
— DAVESNE, *Médecin principal de la Compagnie*, 11, rue de la Cerisaie (4^e).
— LETIENNE, — *Adjoint de la Compagnie*, 2, rue de Penthièvre (8^e).
— LEVEN, *Médecin consultant*, 26, avenue des Champs-Élysées (8^e).
— PRIVAT DE FORTENIÉ, *Secrétaire du Service médical.*

Gares et bureaux de Paris

MM. le Dr ROVILLAIN, *Médecin*, 22, rue Béranger (3^e).
— REBLAUD, — 103, rue St-Lazare (9^e).
— FONT-RÉAULT (de), — 13, rue de Thiers (17^e).
— PROUST, *Chirurgien*, 136, b. St-Germain
— GIESELER, *Médecin adjoint*, 13, rue de Chabrol.
— PLICQUE, — 34 ter, rue de Dunkerque (10^e).
— LOMBARD, — 49, rue de Rome.
— CLERC, — 174, boulev. Malesherbes (17^e).
— CANGE, — 39, rue Poulet (18^e).

Gares et ateliers de La Chapelle

MM. le Dr ROGUENY, *Médecin*, 197, rue du Faub.-Saint-Denis (10^e).
— BEMBLIT, — 8, rue Joubert (9^e).
— CAYRON, — 6, rue Myrrha (18^e).
— GAULLIEUR L'HARDI, *Méd.-adj.*, 45, avenue Trudaine.
— LASSUDRIE, — 49, rue de Provence (9^e).
— SALMON, — 20, rue Jean-Robert.

II. — SERVICES ACTIFS

M. PIÉRON, *Ingénieur en chef des Ponts et Chaussées, Ingénieur en Chef des Services actifs, 49, rue Ampère (17°).*

SERVICES DU MOUVEMENT

- MM. LÉCHELLE, *Chef du Mouvement, 22, rue de Dunkerque.*
 GUERBER, *Chef du Mouvement adjoint, 22, rue de Dunkerque.*
 REYGONDAUD, *Inspecteur principal des Services actifs, 6, rue St-Charles, à Enghien (Seine-et-Oise).*
 GAY, *Inspecteur principal des Services actifs, 4, rue Antoinette, Paris.*
 THOUIN, *Inspecteur du Mouvement*
 ZYCHON, —
 LEVEL, — (Réseau secondaire).
 MARTIN, *Inspecteur principal adjoint des Services actifs, Chef du service du Secrétariat du Mouvement et du Contrôle du Travail des gares, 9, rue Alfred-Stevens.*
 DUPIRE, *Chef du bureau du Secrétariat du Mouvement et du Contrôle du Travail des gares.*
 DE CONFÉVRON, *Sous-Chef du Bureau du Secrétariat du Mouvement et du Contrôle du Travail des gares.*
 BARRAL, *Inspecteur principal des Services actifs, chargé du Service des horaires, 20, avenue Trudaine.*
 WATIGNY, *Inspecteur du Mouvement (Horaires).*
 LACHAUME, —
 CARUELLE, *Chef de bureau (Horaires).*
 DELAMOTTE, *Sous-Chef de bureau (Horaires).*
 MORIN, *Inspecteur pp¹ des Services actifs chargé de la répartition du Matériel, 33, r. Eugénie, à Eaubonne (Seine-et-Oise).*
 FORTON, *Sous-Chef de bureau, faisant fonctions de Chef de bureau de la Répartition du Matériel.*
 PELLARIN, *Ingénieur, Chef du Service des Agents des trains.*
 LENOIR, *Inspecteur adjoint au Chef du Service des agents des trains, à Paris.*
 DARRAÏDOU, *Inspecteur du personnel des trains, à Lens.*
 PRUVOST, *Inspecteur du personnel des trains, à Amiens.*
 DELATTE, *Inspecteur du personnel des trains, à Tergnier.*
 PLASSIN, *Chef de bureau (Personnel des trains).*
 CARRÉ, *Chef de bureau.*
 DARCY, *Chef de section (Bureau militaire).*

SERVICES TECHNIQUES

- MM. COSSMANN, *Ingénieur, Chef des Services techniques.*
 MOUTIER, *Ingénieur-Chef-adjoint des Services techniques.*
 FINAT, *Ingénieur.*
 DESPONS, *Chef des Études techniques.*
 ROUBY, *Inspecteur.*
 FEER, —
 HOLZSCHUCH, —
 LEMOINE, —
 CODINE, *Sous-Inspecteur.*
 WOLKOWITSCH, —
 THÉLIN (de), *Attaché.*
 CHARTIER, —

- MM. PLATEAU, *Chef de bureau.*
 BILLIARD, —
 MILLET, *Sous-Chef de bureau.*
 MENTIEN, —
 CATEL, —
 DORNIER, *Contrôleur.*
 MARGRY, *Chef de Section.*
 CLÉRET, —
 LELIÈVRE, —
 DONAT, *Employé principal.*
 BILLIET, —
 LESAGE, *Chef de l'atelier photographique.*
 SERVICES ÉLECTRIQUES
 MM. SARTIAUX (Eugène), *Ingénieur, Chef des Services électriques, 18, rue de Dunkerque, à Paris.*
 GUGGEMOS, *Ingénieur-adjoint,* —
 SINGRE, *Ingénieur attaché,* —
 DEBIONNE, *Sous-Ingénieur, Chef du Bureau des Etudes,* —
 STEHLIN, *Chef du Bureau central,* —
 DEVINOT, *Sous-Chef du Bureau central,* —
 HUGOT, *Contrôleur général,* —
 BIGNY, *Employé principal,* —
 DUBREUIL, —
 M^{lle} BRAIRE, *Employée principale.*
 MM. AGNARD, *Sous-Chef du Bureau des Etudes, Paris.*
 JACOB, *Sous-Inspecteur,* —
 SCHWAR, *Inspecteur,* —
 COLAS, — à Creil.
 LE GRAS DE MARILLAC, *Inspecteur,* à Amiens.
 DESPLANQUES, *Inspecteur,* —
 BRANDEIS, *Inspecteur,* à Lille.
 PRONIEWSKI, —
 ROUSSEL, *Inspecteur,* à Calais.
 PEYRE, *Inspecteur,* à St-Quentin.
 CANONVILLE, *Inspecteur,* —
 DU PORT DE PONCHARRA, *Inspect.,* à Valenciennes.
 PLANZOL, *Inspecteur,* à Paris.
 SOULAIROL, *Sous-Inspecteur,* à Lille.
 MORAC, *Inspect. Chef du Serv. mécan.,* à Paris.
 VINCENT, *Inspecteur,* à Lille.
 LEBARGY, *Inspecteur,* à St-Ouen-lès-Docks.
 ALLAMET, *Inspecteur,* —
 LABROSSE, —
 DUPERRON, —

SERVICES DU CHAUFFAGE ET DE L'ÉCLAIRAGE

- MM. GAUDEZ, *Ingénieur, Chef des Services du Chauffage et de l'Éclairage:*
 PELLETRÉAU, *Inspecteur,* à Paris.
 DESPONS, —
 HEGELBACHER, —
 GUÉRIN, —
 DECOURTRAY, —
 PELLETRÉAU, — à Lille.
 CHATEAUNEUF (DE), — à Amiens.
 FRANCE, *Inspecteur,* à Calais.
 THÉVENIN, — à Tergnier.
 OLANIÉ, *Chef de bureau,* à Paris.
 FICKINGER, *Sous-Chef de bureau,* —
 MENTIEN, —
 GENET, *Employé principal,* —
 PIHAN, *Chef de laboratoire,* —

III. — SERVICES ADMINISTRATIFS

M. MARIE (Lionel), *Chef des Services administratifs*, 12, Quai Debilly (16^e)

INSPECTION DES SERVICES ADMINISTRATIFS

Inspecteurs principaux des Services administratifs

MM. FOURNIER, *Inspecteur principal*.
 ARRIVETZ, —
 LINDER, —

MM. RENTY (de), *Inspecteur principal*.
 ROCHETTE DE LEMPEDES, *Inspecteur*, ff^{oos}
d'Inspecteur principal.

Inspecteurs des Services administratifs.

1^{re} Classe
 MM. RINNEBERG.
 LANDER (DE).
 LAGARDE.
 MARCÉ.

2^e Classe
 MM. FAUTRAT.
 AUVIGNY (D').
 DEMANGE.
 SCHUHLER.
 VIEUX.
 HENNEQUIN.
 HULOT DE COLLART.
 PHILIPPE-BAUTTE.

Sous-Inspecteurs.

M. LAMBERT.

M. DARNIS-GRAVELLE.

Bureau central des services administratifs.

M. VALLEIX, *Employé principal*.

SERVICE DU CONTROLE DES RECETTES

MM. ANNEDOUCHE, *Chef du Contrôle des Recettes*.
 MOULIN DE LABARTHÈTE (DU), *Sous-Chef du Contrôle des Recettes*.

1^o BUREAU DES VOYAGEURS

MM. DUBOIS (Ed.), *Chef de bureau*.
 MAÏER, *Chef de section*.

M^{ms} DAVROUX, —
 MM. FRÜHAUFF, *Employé principal*.

TAVERNIER, —
 DAVROUX, —

M^{ms} COMMÈNE, *Employée principale*.
 LAMARE, —
 BRUNETTE, —

2^o BUREAU DU TRAFIC INTÉRIEUR

MM. MOREZ, *Chef de bureau*.
 GENDRIN, *Chef de section*.
 BENOIT-SAINTE-CROIX, —
 MERCIER, *Employé principal*.

BIGOT, —
 BRÉCHOT, —

BLANCHIN, —
 BERTOUY, —

M^{ns} THIRION, *Employée principale*.

3^o BUREAU DU TRAFIC DIRECT ET DU TRAFIC INTERNATIONALM. CORNETTE, *Chef de bureau*.

SECTION DU TRAFIC INTERNATIONAL

MM. HYVER, *Chef de section*.
 LION, —
 BOISSIÈRE, *Employé principal*.
 BLANCHART, —
 ROISIN, —
 VINCENOT, —
 DUBOIS (Jules), —
 FRANÇOIS (Henri), —

SECTION DU TRAFIC DIRECT

M. THÉDREL, *Employé principal*.

SECTION DES CONVENTIONS

MM. EYRAUD, *Chef de section*.
 TIQUET, *Employé principal*.
 VERNET, —

4^o BUREAU DES REDRESSEMENTS DE TAXESM. HALLER, *Chef de bureau*.

SECTION DES VOYAGEURS ET DU TRAFIC INTÉRIEUR.

MM. BOUSQUAIROL, *Chef de section*.
 JOUSSE, *Employé principal*.
 REDOUTÉ, —
 LACNOIS, —

SECTION DU TRAFIC DIRECT

MM. BÉCUWE, *Chef de section.*
 COUET, *Employé principal.*
 DEFORGE, —
 HERMAN, —

SECTION DU TRAFIC INTERNATIONAL

MM. GOSSET, *Chef de section.*
 FRANÇOIS, *Employé principal.*
 BOIS (DU), —
 DAMAGIN, —

5° BUREAU DES COMPTES COURANTS

MM. GUGENHEIM, *Chef du bureau.*
 MALET, *Chef de section.*
 WIART, —
 BESSON, *Employé principal.*
 ALMIGEOIS, —
 PHELPEAUX, —
 COMMÈNE, —

SERVICES DU CONTROLE DES DÉPENSES
 DE LA STATISTIQUE ET DE LA COMPTABILITÉ

MM. BERNARD, *Ingénieur de l'Exploitation, Chef
 des Services.*
 BONNAFONT, *Chef adjoint des Services.*

1° STATISTIQUE DES PARCOURS

MM. MICHEL, *Chef des parcours.*
 VINGENT, *Chef de bureau.*

SECTION DES COMPTES D'ÉCHANGE BELGES
 ET ALLEMANDS.

MM. KIRCHNER, *Chef de section.*
 PIERSON, *Employé principal.*

SECTION DES COMPTES D'ÉCHANGES FRANÇAIS.

MM. FOUCAULT (DE), *Chef de section.*
 DOLÉ, *Employé principal.*
 BICK, —
 GABELLE, —

SECTION DES PRIMES ET PARCOURS DES TRAINS.

M. MARÉCHAL, *Chef de section.*
 M^{me} DETALLE, *Employée principale.*

2° STATISTIQUE DU TRAFIC VOYAGEURS, TONNAGE
 ET RECETTES.

MM. BAILLY (Louis), *Chef de bureau.*
 BONNEVIN, *Sous-Chef de bureau.*
 LOISEAU, *Chef de section.*
 AUVRAY, *Employé principal.*
 TALLENDEAU, —

3° CONTROLE DES DÉPENSES ET COMPTABILITÉ

MM. BINAY Edmond, *Chef des bureaux.*
 BENARDEAU, *Chef-adjoint.*
 BARBIER, *Chef de section.*
 SICARD, —
 DIRIQUEN, *Employé principal.*
 LECOMTE, —
 M^{me} LECLERC, *Employée principale.*
 M^{me} LYONNET, —

SERVICES DU PETIT MATÉRIEL
 ET DES IMPRIMÉS

MM. BINAY (Henri), *Ingénieur Chef des Services.*
 DURANGEL, *Inspecteur.*
 GUÉRARD, —
 BOUCHER, *Chef des bureaux des Services.*
 BRIFACT, *Chef adjoint.*

1° SERVICE DU PETIT MATÉRIEL

MM. OLIVIER, *Sous-Chef de bureau.*
 FIDON, —
 BONNEAU, *Garde-Magasin du petit matériel.*
 LANCHANTIN, *Garde-Magasin adjoint.*
 JEANNENEY, *Chef de section.*
 GALOT (E.), —

2° SERVICE DES IMPRIMÉS

MM. GESTIN, *Chef du service des imprimés.*
 BECRET, *Garde-Magasin.*
 PREUX, *Employé principal.*
 CHEVIGNY, —

3° SERVICE DE LA FABRICATION DES BILLETS

MM. GOSSELIN, *Chef du service de la fabrication
 des billets.*
 LEROUX, *Chef de l'atelier.*
 M^{me} DYSERINCK, *Employée principale.*

IV. — SERVICES COMMERCIAUX

- MM. CRÉTÉ, *Chef des Services commerciaux*, 24, rue de Dunkerque (10^e).
 SCHOELLER, *Chef-adjoint des Services commerciaux*, 18, rue de Dunkerque (10^e).

INSPECTION

- MM. DELATOUCHE, *Inspecteur principal*.
 DELEBECQUE, *Inspecteur*.
 FLEURQUIN, —
 LAMI, —

BUREAU DU SECRÉTARIAT DES SERVICES COMMERCIAUX

- MM. CARBON, *Chef de bureau*.
 LESACQ, *Sous-Chef de bureau*.
 MOUGEOT, *Chef de section*.

SERVICE DES TARIFS

- M. SCHOELLER, *Chef-adjoint des Services commerciaux, chargé de la Direction du Service des tarifs.* (d. n.)

BUREAU DES MARCHANDISES

(Service intérieur).

- MM. DAIX, *Chef de bureau*.
 COULBAUX, *Sous-Chef de bureau*.
 BERTROU, *Chef de section*.
 VIEUX (Ferdinand), —
 REGRIGNY, *Chef de section*.
 BOUNAUD, *Employé principal*.
 COUSTON, —

BUREAU DES MARCHANDISES

(Service international).

- MM. AUBERTIN (Louis), *Chef de bureau*.
 PINCHEMAILLE, *Sous-Chef de bureau*.
 BROUATE (Ulysse), *Chef de section*.

BUREAU DES VOYAGEURS

(Service intérieur et service international).

- MM. GÉNEAU, *Chef de bureau*.
 MATAGNE, *Sous-Chef de bureau*.
 DIERCKX, *Chef de section (abonnements)*.
 DELABIGNE, — (*tarifs*).
 BLANCHE, —
 FOUCAULT (de), — (*correspondances*).
 CARENEL, *Employé principal de 1^{re} classe*.
 BEAUDIER, *Employé principal*.
 ADAM (Armand), —
 CHAMEAUX (Paul), —

- MM. DUGIT-CRESAL, *Inspecteur*.
 MOYRAND, —
 JOURNAL, —
 CHAPERON, *Sous-Inspecteur*.
 MEUNIER.

SERVICE DES RÉCLAMATIONS

- MM. ZIMMERMANN, *Chef du serv. des réclamations*.
 DEVISSÉ, *Inspecteur*.
 ALLIER, *Inspecteur, Chef de groupe*.
 LANDAS, —
 HÉLIE, —
 BRODY, — *1^{er} de Chef de groupe*.
 CARTIER, *Inspecteur*.
 TOURANGIN, —
 TAMBERLICK, *Sous-Inspecteur*.
 FOUSSEDOIRE, *Délégué aux expertises*.

1^{er} BUREAU.

- MM. BRAY, *Chef de bureau*.
 CHAPUIS, *Sous-Chef de bureau*.
 COPPIN, *Chef de section*.
 DELCOURT (Jules), *Employé principal*.
 HERBAY, —
 NAVIN, *Sous-Chef de bureau*.
 LE BLIC, *Chef de section*.
 DUREUX, *Chef de section*.
 GAILLARD (Georges), *Employé principal*.
 DELABRUYÈRE (B.), —
 DELABRUYÈRE (O.), *Sous-Chef de bureau*.
 LECONTE, *Chef de section*.
 RICARD, *Employé principal*.

2^e BUREAU.

- MM. COUTURIER, *Chef de bureau*.
 BOULLEAU, *Sous-Chef de bureau*.
 LAFFITTE, *Chef de section*.
 RIMBAUX, *Employé principal*.
 WILMART, —
 CHACOU, —
 DOUEZ, *Sous-Chef de bureau*.
 GODIN, *Chef de section*.
 PERRIAUX, *Employé principal*.
 BOURCIER, —
 RATEAUX, —

SERVICE DES BUREAUX DE VILLE COMMUNS AU NORD, A L'ORLÉANS ET A L'ÉTAT

- MM. SALOMON, *Inspecteur des bureaux de ville*.
 GUÉRIN, *Contrôleur*.

CORRESPONDANTS DE LA COMPAGNIE

- MM. SIRE, à Londres (Charing Cross Station S. E. et C. R.).
 MARTIGNY, à Milan.
 LEINKAUF, à Vienne et Budapest.
 GEHRICKE, à Berlin.

INSPECTIONS PRINCIPALES

1^{re} RÉGION. — Chef-lieu : PARIS.

Lignes de :

Gare de Paris.
La Plaine St-Denis à St-Ouen-les-Docks.
La Plaine St-Denis exclu à Pontoise et à Epluches inclus.
Ermont à Argenteuil.
Ermont à Valmondois.
Epluches à Beaumont exclu.
Epinaux exclu à Beaumont exclu.

Lignes de :

Montsoul à Luzarches.
La Plaine St-Denis exclu à Villers-Cotterêts exclu.
Ormoy exclu à Mareuil-sur-Ourcq.
Beaumont inclus à Creil inclus.
St-Denis exclu à Creil exclu.
Chantilly à Crépy-en-Valois exclu.

MM. MASLE, *Inspecteur principal*, à Paris.

BAUDRY, *Inspecteur adjoint à l'Inspecteur principal*.

BUREAU DE L'INSPECTEUR PRINCIPAL

MM. LEJEUNE, *Chef de bureau*, à Paris.

MORAND, *Sous-Chef de bureau*, —

MABILLE, *Employé principal*, —

DELIÈGE, —

MM. AVERLANT, *Inspecteur, Chef des Services de la gare de Paris*.

ADAM (Paul), *Inspecteur*, à Creil.

DELÉTOILE, — à Pontoise.

MM. RONDELLE, *Inspecteur*, à Crépy-en-Valois.

SILVESTRE, — à Paris.

DU BOUSQUET, *Sous-Inspecteur*, —

Gares et Stations principales (1)

Paris. (Téléph. 104-34) (2)

THÉRY, *Chef de gare*.
VERHAEGHE, *Sous-Chef de gare principal*.
GIRAUD, *Sous-Chef de gare*.
PIERRE, —
BALLIN, —
CAUDRILLIER, —
TROY (G.), —
MENNECIER, —
LIGNOU, —
PARIS, —
NONNON, —
GERVAIS, —
MOLLIER, —
BERTIN, —
DUPRÉS, —
MENNERET, *adjoint*.

BUREAU CENTRAL

MM. ALLAVÈNE, *Chef du bureau du personnel*.

BERQUEZ, *Employé principal*.

M. SCHELTEN, *Chef de messageries*.

BILLETS

MM. LECLERC (T.), *Chef du bureau des billets*.

CLASER (E.), *Employé principal*.

VERNER, —

DEBENDE (G.), —

JUMEAU, —

LAIGLE, —

LEFEBVRE-HORAGE, —

DELBOIS, —

BARBIER, *Recev.*

HARBONNIER, —

JOUVE, —

PERSÉGOL, —

MM. FORTIN (Ch.), *Recev.*

FLEURY, —

MOURGUES, —

BAGAGES

MM. COURTOIS, *Chef du bureau des bagages*.

LEHREG, *Sous-Chef*.

CREVEL, —

BOUZY (A.), *Recev.*

DÉCAMPS, —

MM. MALLET (A.), *Recev.*

MAZOU, —

BASLY, —

EXPÉDITIONS

MM. BAUDUIN (J.), *Chef adjoint des messageries*.

MATTON, *Chef des expéditions. Trafic Int.*

MERCIER, *S.-Chef des expéditions. Trafic int.*

LOURSELLE, *Chef du bureau des exp. intern^{tes}*.

MERTZ, *Chef du bureau des expéd. Trafic int.*

POMPEI (A.), *Chef du S^o des transp. des Finances*.

GOUPPY, *S.-Chef du bureau des finances (Expéd.)*

MARMINIA, *Caissier*.

GUILLAUME (R.), —

GRISEL, *Sous-Caissier*.

GAILLEZ, *Employé principal*.

CORNILLE, *Chef du bureau annexe (181 faubourg Saint-Denis)*.

ARRIVAGES

MM. GAYAUX, *Chef des arrivages. Intér. et intern.*

MASCARÉ, *Chef du bureau des arrivages intern.*

Intérimaire.

PENNELIER, *ff^{ms} de Chef adjoint*, —

PAYART (J.), *Sous-Chef du bureau des finances*

(arrivages).

DEQUÈKER, *Employé principal*.

LANDAIS, *Caissier*.

PLUYETTE (L.), —

LUCAS, *Sous-Caissier*.

BÉZIÈS, —

SOULIER, —

(1) Les gares et les stations, à l'exception de celles de PARIS, grande et petite vitesses, sont placées par inspection ou section et par ordre alphabétique.

(2) Cabine téléphonique pour le Personnel et les Voyageurs 104-96.

COMPTABILITÉ, STATISTIQUE ET RÉCLAMATIONS.

MM. LEMBOURBÉ (A.), *Caissier principal*.
 NURDIN, *Chef de bureau*.
 LAUDY, *Employé principal*.
 MARCHAND, —
 LEFLON, *Sous-Chef de bureau*.

SERVICE INTERNATIONAL

MM. CARY (F.), *Sous-Chef de grande vitesse*.
 BARBIER (A.), *Employé principal de 1^{re} classe*.
 LETOURNEUR, *Employé principal*.
 DALLERÉ, —
 QUATREVAUX (A), —

Aubervilliers-la-Courneuve (Seine).

M. LEMAIRE, *Chef de gare*.

Aulnay-lès-Bondy (S.-et-O.).

M. MENOT, *Chef de gare*.

Auvers (S.-et-O.).

M. RÉROT, *Chef de gare*.

Beaumont (S.-et-O.).

MM. DARCY, *Chef de gare*.
 SENEZ, *Sous-Chef de gare*.
 BRUNET, —
 FROMENTIN, *Chef (P. V.)*.
 MERLIN, *Receveur (P. V.)*.
 N...., — (G. V.).

Bessancourt (S.-et-O.).

M. RETOURNÉ, *Chef de gare*.

Le Bourget-Drancy. (Seine).

M. GUINET, *Chef de gare*.

Boursonne-Coyolles (Aisne).

M^{me} DIXIMUS, *Chef de halte*.

Chanilly (Oise).

MM. JOLY, *Chef de gare*.
 TERNISIEN, *Sous-Chef de gare*.
 AGRECH, —
 CAUDRELIER, *Receveur (P. V.)*.
 GAILLARD, — (G. V.).

Creil (Oise).

MM. CAILLEAU, *Chef de gare*.
 RICHARD, *Sous-Chef de gare principal*.
 DUBOIS, *Sous-Chef de gare*.
 DANTHIN, —
 DINE, —
 DENIAU, *Chef de petite vitesse*.
 DESJARDINS, *Chef de grande vitesse*.

Crépy-en-Valois (Oise).

MM. GIRAUD, *Chef de gare*.
 LAUTRE, *Receveur (P. V.)*.
 GRANDIN, — (G. V.).

Dammartin (S.-et-O.).

M. DUBRŒUCQ, *Chef de gare*.

Deuil-Montmagny (S.-et-O.).

M. NOËL, *Chef de gare*.

Ecouen-Ezanville (S.-et-O.).

M. MASSON, *Chef de gare*.

Enghien (S.-et-O.).

MM. PÉRIER, *Chef de gare*.
 BERNARD, *Receveur (G. V.)*.
 WOIGNEZ, — (P. V.).

Epinay (Seine).

M. CARRÉ, *Chef de gare*.

Epluches (S.-et-O.).

M. CAMUS, *Chef de gare*.

Ermont-Eaubonne (S.-et-O.).

MM. GROSJEAN, *Chef de gare*.
 DU BERNARD, *Sous-Chef de gare*.
 MAUGER, *Receveur (P. V.)*.
 CAMBIER, — (G. V.).

Ermont (halte) (S.-et-O.).

M. BRICAUT, *Chef de gare*.

Franconville (S.-et-O.).

M. MARAIS, *Chef de gare*.

Goussainville (S.-et-O.).

M. LEDAN, *Chef de gare*.

Groslay (S.-et-O.).

M. FLEURY, *Chef de gare*.

L'Isle-Adam (S.-et-O.).

M. HÉMET, *Chef de gare*.

Louvres (S.-et-O.).

M. LECOMTE, *Chef de gare*.

Luzarches (S.-et-O.).

M. PIERRE, *Chef de gare*.

Montsoult (S.-et-O.).

M. FORFER, *Chef de gare*.

Nantouil-le-Haudouin (Oise).

M. LECOMTE, *Chef de gare*.

Ormoy-Villers (Oise).

M. PETIT, *Chef de gare*.

Orry-la-Ville (Oise).

M. TROUILLE, *Chef de gare*.

Pierrefitte (Seine).

M. HITZEL, *Chef de gare*.

Pontoise (S.-et-O.).

MM. DARRAS, *Chef de gare*.
 RATELLE, *Sous-Chef de gare*.
 PÉLÉGRY, —
 FROYER, *Receveur (G. V.)*.
 CÉLARD, — (P. V.).

Saint-Denis (Seine).

MM. HAQUET, *Chef de gare*.
 MONFILS, —
 RUYSSCHER (DE), *Sous-Chef de gare*.
 BOQUET, *Chef de petite vitesse*.
 NÉZONDET, *Chef de grande vitesse*.

Saint-Leu-d'Esserent (Oise).

M. PELLE, *Chef de gare*.

Saint-Leu (S.-et-O.).

M. MACHEZ, *Chef de gare*.

Sannois (S.-et-O.).

M. PÉCUSSE, *Chef de gare*.

Sarcelles (S.-et-O.).

M. LAFILLE, *Chef de gare.*

Senlis (Oise).

MM. FROYER, *Chef de gare.*

CAILLEAUX, *Receveur* (P. V.).

GENEST, — (G. V.).

Sevran (S.-et-O.).

M. BLED, *Chef de gare.*

Survilliers (S.-et-O.).

M. SCHNÉBERGER, *Chef de gare.*

Taverny (S.-et-O.).

M. SOUAL, *Chef de gare.*

Valmondois (S.-et-O.).

M. SCHMIDGEN, *Chef de gare.*

Vaumoise (Aisne).

M. DESSE, *Chef de gare.*

Villiers-le-Bel-Gonesse (S.-et-O.).

M. BONNÉ, *Chef de gare.*

2^e RÉGION. — Chef-lieu : LA CHAPELLE.

Gares de :
La Chapelle et de la Plaine St-Denis.
Le Bourget-Triage, St-Ouen-les-Docks.

Lignes de la Plaine à Pantin et de St-Ouen
aux Epinettes.

MM. CHAMBELIN, *Inspecteur principal.*

DEBAEKER, *Inspecteur adjoint à l'Inspecteur principal.*

CHEVRIER, *Inspecteur.*

PETIT, *Sous-Inspecteur.*

MACHARD, *Chef de bureau.*

ANOUILH, *Sous-Chef de bureau.*

La Chapelle-Marchandises. (Téléph. 104-35)

MM. MARIOLLE, *Chef de gare.*
DUBRËUCQ (Paul), *Sous-Chef de gare.*
LECOMTE, —
BONDONNO, —
RANDUINEAU, —
MAIER, *Sous-Chef de gare adjoint.*
POULET, *Chef du bureau du Chef de Gare.*

CAISSE PRINCIPALE

M. CHARTRAIRE, *Caissier principal.*

ARRIVAGES ET CAMIONNAGE

MM. LENGLIN, *Chef du service du Camionnage.*
GARO, *Sous-Chef* —
FLAMENT, *Chef du Service des Arrivages.*
LE DRAPPIN, *Sous-Chef* —
FOULON, *Sous-Chef* —
DESMARQUET, *Chef de la Manutention (arriva-
ges marchandises).* —
LAIRAUDAT, — —
LACAMBRE (D.), *Chef des Arrivages (charbons).*
COLIN, *Sous-Chef.* — —
MARTINET, *Chef de la Manutention (arrivages-
charbons).* — —

EXPÉDITIONS

MM. DUMETZ, *Chef des Expéditions.*
GOSSELIN, *Sous-Chef des Expéditions.*
BOUDOURSQUE, *Caissier.*
HARDOUIN, —

TRAFIC INTERNATIONAL

MM. FOURNIER-BARON, *Chef du Service international.*
BRUNSWICK, *Sous-Chef* —

La Chapelle-Triage.

MM. DELBART, *Chef de gare.*
DEFRANCE, *Sous-Chef de gare principal.*
OHMANN, *Sous-Chef de gare.*
VACHON, —
MASCRET, —
ETEVENIOT, —
DESALME, *Sous-Chef de gare adjoint.*
CHALUMEAU, *Chef de bureau.*
DESSENNE, *Chef de petite vitesse (Annexe)*
MARCHAND, *Chef (P. V.) La Plaine-St-Denis.*
FOYART, *Sous-Chef (P.V.)* —
OBERT, — (P.V.) —

Le Bourget-Triage (Seine).

MM. BOULANGER (M.), *Chef de gare.*
MACQUET, *Sous-Chef de gare.*
PARENT, —
BOURLEAUX, —
GOY, —
GABILLET, —
DARRAS, *Sous-Chef de gare adjoint.*
LOMBART (L.), *Chef de petite vitesse.*
CAZALIS, *Sous-Chef.*
GOYAERT, —

Saint-Ouen-les-Docks (Seine).

MM. LAMAURY, *Chef de gare.*
BERNARD, *Sous-Chef de gare.*
PARDESSUS, *Chef de petite vitesse.*
RECULLET, *Sous-Chef* —

3^e RÉGION. — Chef-lieu : BEAUVAIS.

Lignes de :

Beauvais à Beaumont exclu.
 Beauvais à Creil exclu.
 Beauvais à St-Omer-en-Chaussée inclus.
 St-Omer-en-Chaussée à Saleux exclu.
 Saint-Omer-en-Chaussée exclu à Abancourt exclu.

Lignes de :

Abancourt exclu au Tréport inclus.
 Beauvais exclu à Gournay.
 Beauvais exclu à Gisors.
 Rochy-Condé exclu à Compiègne exclu.

M. BOUSIGUES (PROSPER), *Inspecteur principal*, à Beauvais.

BUREAU DE L'INSPECTEUR PRINCIPAL

MM. RICHARD, *Chef de bureau*, à Beauvais.

BÉNAY, *Employé principal*, —

VIC, — —

GALIANI, — —

MM. FLURY, *Inspecteur*, à Beauvais.
 SCHWÉBELÉ, — Le Tréport.

MM. DUPUIS, *Inspecteur*, à Beauvais.
 N..., *Sous-Inspecteur*, —

Gares et Stations principales

Abancourt (Oise).

M. MÉRIAUX, *Chef de gare*.

Aumale (Seine-Inf.).

M. PENNING, *Chef de gare*.

Auneuil (Oise).

M. MÉRESSE, *Chef de station*.

Avrigny (Oise).

M. JOVENET, *Chef de station*.

Balagny-Saint-Epin (Oise).

M. LESIEUR, *Chef de station*.

Beauvais (Oise).

MM. LEROY, *Chef de gare*.

HENRY (Ch.), *Sous-Chef de gare*.

GERVAIS, —

LABYE, *Chef de petite vitesse*.

MAGNIER, *Chef de grande vitesse*.

Blangy-sur-Bresle (Oise).

M. BÉE, *Chef de station*.

Bornel (Oise)

M. DUBUS, *Chef de station*.

Bresles (Oise).

M. POISSON, *Chef de gare*.

Breuil-le-Sec (Oise).

M. COËAL, *Chef de station*.

Catenoy (Oise).

M. FLAMANT, *Chef de gare*.

Chambly (Oise).

M. LAURAIN *Chef de gare*.

Cires-les-Mello (Oise).

M. DESAIN, *Chef de gare*.

Conty (Somme).

M. LEFÈVRE, *Chef de station*.

Cramoisy (Oise).

M. CAILLET, *Chef de station*.

Crèvecœur (Oise).

M. CHAVALLE, *Chef de gare*.

Croissy (Oise).

M. ROBERT, *Chef de station*.

Eu-la-Chaussée (Seine-Inf.).

MM. DEBART, *Chef de gare*.

DOBREMELLE, *Receveur* (P. V.).

CHAVAL, — (G. V.).

Eu-la-Mouillette (Seine-Inf.).

M. JOLIVET, *Chef de station*.

Féquières-Broquiers (Oise).

M. BARRIER, *Chef de station*.

Fontaine-Bonneleau (Oise).

M. PORET, *Chef de station*.

Gisors-Ville (Eure).

(Gare commune Ouest et Nord).

M. MAUGER, *Chef de gare*.

Gourchelles (Oise).

M^{me} LAURENT, *Chef de halte*.

Gournay (Seine-Inf.).
(Gare commune Ouest et Nord).
M. HIREL, *Chef de gare.*

Grandvilliers (Oise).
M. PIGEON, *Chef de gare.*

Heilles-Mouchy (Oise).
M. CARON, *Chef de station.*

Hermes (Oise).
M. LINQUETTE, *Chef de gare.*

Incheville (Seine-Inf.).
M. DEVAUX, *Chef de station.*

La Boissière-le-Déluge (Oise).
M. LIGNIER, *Chef de station.*

La Bosse (Oise).
M. LECLERCQ, *Chef de station.*

La Chapelle-aux-Pots (Oise).
M. ROSEAU, *Chef de gare.*

Le Tréport (Seine-Inf.).
MM. DUBRAY, *Chef de gare.*
COULPIER, *Sous-Chef de gare.*

Lœuilly (Somme).
M. DELERIVE, *Chef de station.*

Longroy-Gamaches (Seine-Inf.).
M. LARDY, *Chef de gare.*

Marseille-le-Petit (Oise).
M. MONSU, *Chef de station.*

Méru (Oise).
M. ALTENBURGER, *Chef de gare.*

Milly (Oise).
M. CAGNY, *Chef de gare.*

Montataire (Oise).
M. BARTIER, *Chef de gare.*

Mouy (Oise).
M. THIÉRY, *Chef de gare.*

Nesle-Normandeuse (Seine-Inf.).
M. ROUSSEL, *Chef de station.*

Prouzel (Somme).
M. BAUDE, *Chef de gare.*

Rémy (Oise).
M. MASSIN, *Chef de station.*

Rochy-Condé (Oise).
M. VIC, *Chef de gare.*

Ronquerolles (Oise).
M. LANNOIS, *Chef de gare.*

La Rue-Saint-Pierre (Oise).
M. LECLERCQ, *Chef de gare.*

Saint-Germer (Oise).
M. SEGUIN, *Chef de station.*

Saint-Omer-en-Chaussée (Oise).
M. PRESCHEY, *Chef de gare.*

Saint-Paul (Oise).
M. GRASSET, *Chef de station.*

Saint-Sulpice (Oise).
M. COEFFET, *Chef de gare.*

Sénarpont (Somme).
M. DEPRET, *Chef de station.*

Trie-Château (Oise).
M. FLOUREZ, *Chef de station.*

Vieux-Rouen (Seine-Inf.).
M. MARTIN, *Chef de station.*

Villers-sur-Thère (Oise).
M. MONTIGNY, *Chef de halte.*



4° RÉGION. — Chef-lieu : AMIENS.

Lignes de :

Longueau inclus à Abbeville exclu.
Longueau à Achiét exclu.
Amiens exclu à Tergnier exclu.
Longueau exclu à Creil exclu.

Lignes de :

Breteuil-embranchement à Breteuil-Ville.
Longueau à Estrées-Saint-Denis inclus.
Entrées Saint-Denis à Crépy-en-Valois et à Ormoy exclu.

MM. BOUSIGUES (HENRI), *Inspecteur principal*, à Amiens.
ROBERT, *Inspecteur adjoint à l'Inspecteur Principal*, à Amiens.

BUREAU DE L'INSPECTEUR PRINCIPAL

MM. DELBART, *Chef de bureau*, à Amiens.
HUGUET, *Sous-Chef de bureau*.

MM. GARFUNKEL, *Inspecteur*, à Longueau.
DANGOISSE, — à Chaulnes
OSSELIN, — à Saint-Just.

MM. BERNIER, *Inspecteur*, à Montdidier.
FOUCAULT (de), *Sous-Inspecteur*, à Amiens.
LANDRIAU, *Inspecteur*, à Amiens (Service commercial).

Gares et Stations principales

Ailly-sur-Noye (Somme).

M. JUSTIN, *Chef de gare*.

Ailly-sur-Somme (Somme).

M. RICHARD, *Chef de gare*.

Albert (Somme).

MM. BACHEROT, *Chef de gare*.
DELECHROIX, *Receveur* (P. V.).
MATHIEU, — (G. V.).

Amiens (Somme).

MM. MARAÏS, *Chef de gare*.
GENTIL, *Sous-Chef de gare principal*.
BONDOIS, *Sous-Chef de gare*.
JULIEN, —
HUCLEZ, —
HERBET (Léon), —
LEGRIS, —
LEBÈGUE, *Chef des bureaux* (G. V.).
POPIEUL, *Caissier principal*.
CAGNIONCLE, *Sous-Chef* (G. V.).
DAUZET, *Chef de Petite Vitesse*.
DERIQUEHUN, *Sous-Chef* —
DECOISY, —
DELIGNES, *Caissier*.
DUMAINE, —

Beaucourt-Hamel (Somme).

M. LATREILLE, *Chef de station*.

Béthisy-Saint-Pierre (Oise).

M. LÉTURGIE, *Chef de gare*.

Boves (Somme).

M. WARENGOT, *Chef de gare*.

Breteuil-Embranchement (Oise).

MM. BRETON, *Chef de gare*.
CAUDRILLIER, *Receveur* G. V. et P. V.

Breteuil-Ville (Oise).

M. DEFRANCE, *Chef de gare*.

Ganly-Grand-Fresnoy (Oise).

M. LECERF, *Chef de gare*.

Chaulnes (Somme).

MM. DEFRANCE, *Chef de gare*.
LEROY, *Receveur* (G. V. et P. V.).

Clermont (Oise).

MM. DUBAR, *Chef de gare*.
SGARD, *Receveur* (P. V.).
DELARUE, — (G. V.).

Corbie (Somme).

MM. HERBET, *Chef de gare*.
LEROY, *Receveur* (P. V.).
SCHWEIGER, — (G. V.).

Dreuil (Somme).

M^{me} DONNAT, *Chef de halte*.

Estrées-Saint-Denis (Oise).

M. LEGRAND, *Chef de gare*.

Flavy-le-Martel (Aisne).

M. LUTSEN, *Chef de gare*.

Gannes (Oise).

M. RICBOURG, *Chef de gare*.

Ham (Somme).

MM. FICHEUX, *Chef de gare*.
REMY, *Receveur* (P. V.).
DELAPORTE, — (G. V.).

Hangest (Somme).

M. LEROY, *Chef de gare*.

Hargicourt (Somme).

M. GAVERY, *Chef de gare*.

La Faloise (Somme).

M. GAUDEFROY, *Chef de gare*.

- Liancourt (Oise).
M. DUFOURMANTELLE, *Chef de gare.*
- Longpré-les-Corps-Saints (Somme).
MM. MATHIEU, *Chef de gare.*
BLONDIN, *Receveur* (G. V.).
- Longueau (Somme).
MM. BAILLEUX, *Chef de gare.*
BOUCHEZ, *Sous-Chef de gare.*
LOCHARD, —
BROCO, —
HENRY, *Receveur* (G. V. et P. V.).
- Longueil (Oise).
M. COSSART, *Chef de gare.*
- Marcelcave (Somme).
M. BLANGY, *Chef de gare.*
- Miraumont (Somme).
M. CARÉ, *Chef de gare.*
- Montdidier (Somme).
MM. MATON, *Chef de gare.*
LUTZEN, *Receveur* (P. V.).
BOURDON, — (G. V.).
- Moreuil (Somme).
M. LEQUETTE, *Chef de gare.*
- Moyenneville (Oise).
M. LAVALLÉE, *Chef de gare.*
- Nesle (Somme).
MM. BOUBET, *Chef de gare.*
ROBERT, *Receveur* (P. V.).
LEGENNE, — (G. V.).
- Orrouy-Glaignes (Oise).
M. DUMONT, *Chef de gare.*
- Picquigny (Somme).
M. HUCOT, *Chef de gare.*
- Pont-Rémy (Somme).
M. TILLIER, *Chef de gare.*
- Rosières (Somme).
MM. LIÉNARD, *Chef de gare.*
POURCHEL, *Receveur* (G. V.).
LUCQUET, — (P. V.).
- Saint-Just-en-Chaussée (Oise).
MM. DINICHERT, *Chef de gare.*
COURTIAL, *Receveur, Chef* (G. V.).
RIGAUX, — (P. V.).
- Saint-Roch (Somme).
MM. COZETTE, *Chef de gare.*
BULTEL, *Chef* (G. V.).
MIETTE, *Chef* (P. V.).
- Thézy (Somme).
M. DHEILLY, *Chef de halte.*
- Tricot (Oise).
M. ROUY, *Chef de gare.*
- Verberie (Oise).
M. BONNIN, *Chef de gare.*
- Villers-Bretonneux (Somme).
M. BLEDE, *Chef de gare.*

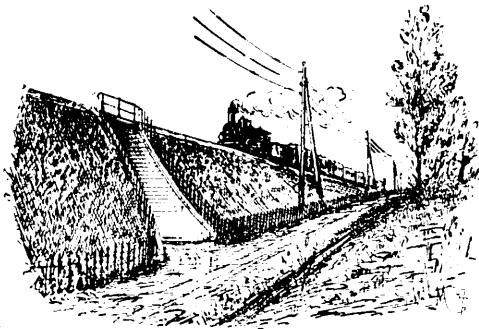

5^e REGION. — Chef-lieu : LAON.

Lignes de :
 Hirson inclus à Laon inclus.
 Laon à Liart.
 Laon exclu à Tergnier exclu.
 Wassigny exclu à Laon exclu.

Lignes de :
 Laon exclu à Villers-Cotterets inclus.
 Villers-Cotterets à la Ferté-Milon.
 Anizy à Chauny exclu.

MM. BONNEL, *Inspecteur principal*, à Laon.

MALEZIEUX, *Inspecteur adjoint à l'Inspecteur principal*, à Laon.

BUREAU DE L'INSPECTEUR PRINCIPAL

MM. DOMINICUS, *Chef de bureau*, à Laon.

LECLERCQ, *Sous-Chef de bureau*.

MM. THIERMANT, *Inspecteur*, à Hirson.
 DELABY — à Soissons.
 HARBULOT, — à Guise.

MM. MORELLE, *Sous-Inspecteur*, à Laon.
 RENAULT, —

Gares et Stations principales

Anizy (Aisne).

M. NOTREL, *Chef de gare*.

Athies (Somme).

M. FRANCIER, *Chef de gare*.

Aulnois-sous-Laon (Aisne).

M. TAVIAUX, *Chef de gare*.

Berzy (Aisne).

M. BOBLET, *Chef de gare*.

Chailvet (Aisne).

M. ROBICHON, *Chef de gare*.

Clermont-les-Fermes (Aisne).

M. BONÉTY, *Chef de gare*.

Coucy-le-Château (Aisne).

M. RENARD, *Chef de gare*.

Coucy-le-Château (Halte) (Aisne).

M^{me} HIRSON, *Chef de halte*.

Crépy-Couvron (Aisne).

M. CARON, *Chef de gare*.

Crouy (Aisne).

M. LOYER, *Chef de gare*.

Dercy-Mortiers (Aisne).

M. DORMAY, *Chef de gare*.

Flavigny-le-Grand (Aisne).

M. TANIÈRE, *Chef de gare*.

Folembray (Aisne).

M. CASTEL, *Chef de gare*.

Folembray (Halte) (Aisne)

M^{me} BEZIN, *Chef de halte*.

Guise (Aisne).

MM. DUTRIEUX, *Chef de gare*.
 CUVELETTE, *Receveur (P. V.)*.
 DHAUSSY, — (G. V.).

Hirson (Aisne).

MM. DELECOURT, *Chef de gare*.
 CAMUZEAU, *Sous-Chef de gare*.
 ROUSSEAU, —
 ARMAND, —
 FOUcart, —
 CAMUZEUX, —
 MONTHURY, *Chef (P. V.)*.
 NESTLER, — (G. V.).

La Fère (Aisne).

M. NOIRET, *Chef de gare*.

La Ferté-Chevresis (Aisne).

M. MASSON, *Chef de gare*.

Landricourt (Aisne).

M. COLLET, *Chef de gare*.

Laon (Aisne).

MM. DYSERINCK, *Chef de gare*.
 BIDET, *Sous-Chef de gare*.
 LEMETTER, —
 VILAIN, —
 BOURGEOIS, —
 RIBET, *Chef (P. V.)*.
 MARTIN, — (G. V.).

Liesse (Aisne).

M. BOUGON, *Chef de gare*.

Longpont (Aisne).

M. LECOT, *Chef de gare*.

Margival (Aisne).
 M. BADRÉ, *Chef de gare.*

Marle (Aisne).
 M. DUCROCQ, *Chef de gare.*

Mennevret (Aisne).
 M. PETIT, *Chef de gare.*

Montcornet (Aisne).
 M. BÉTRANCOURT, *Chef de gare.*

Origny-en-Thiérache (Aisne).
 M. VIÉLET, *Chef de gare.*

Pouilly-sur-Serre (Aisne).
 M. PANNETON, *Chef de gare.*

Resigny (Aisne).
 M. VAILLANT, *Chef de gare.*

Rozoy-sur-Serre (Aisne).
 M. ROBERT, *Chef de gare.*

Sains-Richaumont (Aisne).
 M. PARMENTIER, *Chef de gare.*

Saint-Gobert (Aisne).
 M. PANTENIER, *Chef de gare.*

Silly-la-Poterie (Aisne).
 M. MEUNIER, *Chef de gare.*

Soissons (Aisne).
 MM. JAUFFRET, *Chef de gare.*
 DUPART, *Sous-Chef de gare.*
 LEMUE, — —
 QUINET, *Chef (P. V.).*
 MULLOT, *Receveur (G. V.).*

Versigny (Aisne).
 M. DESSE, *Chef de gare.*

Vervins (Aisne).
 M. PINSSON, *Chef de gare.*

Vierzy (Aisne).
 M. DUMONT, *Chef de gare.*

Villers-Cotterets (Aisne).
 MM. BELLEC, *Chef de gare.*
 LAMOUREUX, *Receveur (P. V.).*
 POUPART, — (G. V.).

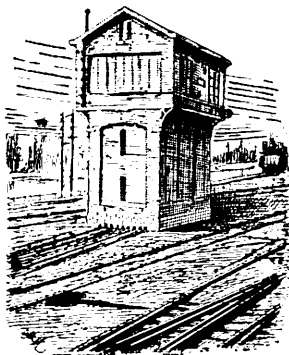

6° RÉGION. — Chef-lieu : SAINT-QUENTIN.

Lignes de :

Saint-Quentin inclus à Compiègne exclu.
 Creil exclu à Compiègne inclus.
 Compiègne à Villers-Cotterets exclu.
 Rethondes à Soissons exclu.
 Aulnoye inclus à Saint-Quentin exclu.
 Aulnoye à Hirson exclu.
 Anor à la Frontière.

Lignes de :

Aulnoye au Poirier exclu.
 Aulnoye exclu à Jeumont.
 Maubeuge à Feignies.
 Maubeuge à Valenciennes exclu.
 Maubeuge à Fourmies exclu.
 Ferrière à Cousolre.

MM. MATHIEU, *Inspecteur principal*, à Saint-Quentin.

SOULEZ, *Inspecteur adjoint à l'Inspecteur principal*, à Saint-Quentin.

BUREAU DE L'INSPECTEUR PRINCIPAL

MM. LEMAIRE, *Chef de bureau*, à Saint-Quentin.

PLUZANSKI, *Sous-Chef de bureau*, —

MM. BUZENET, *Inspecteur*, à Compiègne.
 ABRAHAM, — à Tergnier.
 DYSERINCK, — à Maubeuge.
 LABBÉ, — à Aulnoye.

MM. FAIDY, *Inspecteur*, à Saint-Quentin.
 MONGIN, — à Busigny.
 LÉO, *Inspecteur*, à Saint-Quentin.
 CLERGET, *Sous-Inspecteur*, —
 DE FONTENAY, *Attaché*, à Arras.

Gares et Stations principales

Anor (Nord).

MM. MONTIER, *Chef de gare*.
 LEGRAND, *Receveur-Chef* (G. V.) et (P. V.).

Attichy (Oise).

M. BOUBAY, *Chef de station*.

Aulnoye (Nord).

MM DUPUIS, *Chef de gare*.
 TRIBOLLET, *Sous-Chef de gare*.
 VECTEN, —
 CARLIER, *Receveur-Chef*, (P. V.).
 HEUCLIN, — (G. V.).

Avesnes (Nord).

MM. RIMBAUX, *Chef de gare*.
 LÉPOUSEZ, *Receveur* (P. V.).
 RIFFET, — (G. V.).

Bavay (Nord).

M. TOUBEAU, *Chef de gare*.

Bohain (Aisne).

M. JERNA, *Chef de gare*.

Busigny (Nord).

MM. DANGRÉAU, *Chef de gare*.
 NIQUE, *Sous-Chef de gare*.
 CAPIOT, —

Le Cateau (Nord).

MM. LAMBIN, *Chef de gare*.
 CARON, *Receveur-Chef* (P. V.).
 LOUVART, — (G. V.).

Chauny (Aisne).

MM. HACHET, *Chef de gare*.
 DOUYLENS, *Chef* (G. V.).
 RENARD, — (P. V.).

Compiègne (Oise).

MM. FERRAND, *Chef de gare*.
 DUDOT, *Sous-Chef de gare*.
 POTDEVIN, —
 DELHAYE, —
 MARTIN, *Chef* (P. V.).
 GAUDY, — (G. V.).

Feignies (Nord).

MM. GASNIER, *Chef de gare*.
 BOURDON, *Chef* (G. V.).
 PECQUEUR, — (P. V.).
 WACHEZ, *Sous-Chef* (P. V.).

Ferrière-la-Grande (Nord).

M. NOIRET, *Chef de station*.

Fourmies (Nord).

MM. DAIN, *Chef de gare*.
 GILLET, *Chef* (P. V.).
 GAILLEZ, *Receveur-Chef* (G. V.).

Fresnoy-le-Grand (Aisne).

MM. CUYELLIER, *Chef de gare*.
 SAUVAGE, *Receveur*.

Hachette (Nord).

M. CLÉMENCET, *Chef de halte*.

Hautmont (Nord).

MM. POTEAUX, *Chef de gare*.
 FROIDURE, *Sous-Chef de gare*.
 DESAUNOY, *Chef* (P. V.).
 SAUVAGE, — (G. V.).

Jeumont (Nord).

MM. MARTIN, *Chef de gare*.
 BERTIN, *Sous-Chef de gare*.
 JACOB, —
 VOREAUX, *Chef* (P. V.).
 HARDY, — (G. V.).

- Landrecies (Nord).
M. SÉRUZIER, *Chef de gare.*
- Le Quesnoy (Nord).
M. DOUTELLEAUX, *Chef de gare.*
- Marty (Nord).
M. CAUCHY, *Chef de station.*
- Maubeuge (Nord).
MM. DAUZET, *Chef de gare.*
COLAS, *Sous-Chef de gare.*
LEBEAU, *Chef (P. V.).*
VASSEUR, *Receveur (G.V.).*
- Montescourt (Aisne).
M. MOITY, *Chef de station.*
- Noyon (Oise).
MM. BRISSET, *Chef de gare.*
DUMONT, *Chef (G. V.).*
COLLET, — (P. V.).
- Pierrefonds (Oise).
M. POILLET, *Chef de station.*
- Pont-Sainte-Maxence (Oise).
M. COLLIGNON, *Chef de gare.*
- Rethondes (Oise).
M. COINTE, *Chef de station.*
- Ribécourt (Oise).
M. DÉMARET, *Chef de station.*
- Sains-du-Nord (Nord).
M. SEVEL, *Chef de station.*
- Saint-Quentin (Aisne).
MM. TÉTARD, *Chef de gare.*
COLLETTE, *Sous-Chef de gare.*
LELEU, —
LAMARE, *Chef (G. V.).*
BARÉ, — (P. V.).
MARCHANDISE, *Sous-Chef (P. V.).*
- Sars-Poteries (Nord).
M. BONNEVILLE, *Chef de station.*
- Solre-le-Château (Nord).
M. BEC, *Chef de station.*
- Sous-le-Bois (Nord).
M. CHALON, *Chef de gare.*
- Tergnier (Aisne).
MM. PRÉVOT, *Chef de gare.*
SARRAZIN, *Sous-Chef de gare principal.*
CALLUYÈRE, *Sous-Chef de gare.*
DELIGNY, —
LECOMTE, —
- Thourotte (Oise).
M. LECLÈRE, *Chef de gare.*
- Trélon (Nord).
M. LIERMAIN, *Chef de station.*
- Vic-sur-Aisne (Aisne).
M. BARBET, *Chef de station.*
- Wargnies-le-Grand (Nord).
M. VICAIRE, *Chef de station.*

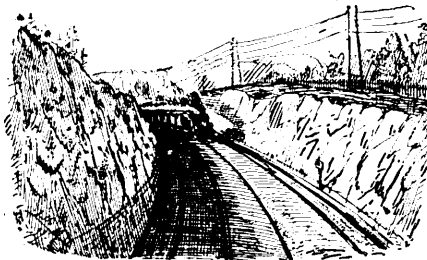

3^e RÉGION. — Chef-lieu : ARRAS.

Lignes de :

Achiet inclus à Arras inclus et Lens exclu.
 Lens exclu à Libercourt inclus.
 Libercourt à Douai inclus.
 Valenciennes inclus à Wallers inclus.
 Valenciennes au Poirier inclus.
 Valenciennes à Blanc-Misseron inclus.
 Prouvy-Thiant exclu à Louches exclu.
 Dehain à Wallers et à Saint-Amand.
 Saint-Amand exclu à Valenciennes.
 Wallers exclu à Somain inclus.

Lignes de :

Somain à Cambrai exclu.
 Somain à Douai exclu.
 Douai exclu à Arras exclu.
 Lens inclus à Hazebrouck inclus.
 Lens à Armentières exclu.
 Hénin-Liétard exclu à Don exclu.
 Bully-Grenay à Brias exclu.
 Violaines inclus à Béthume et Béthume-Rivage.

MM. GILLES, *Inspecteur principal*, à Arras.

WILLARD, *Inspecteur adjoint à l'Inspecteur principal*, à Arras.

BOUSQUET (DU), —

BUREAU DE L'INSPECTEUR PRINCIPAL

MM. COYET, *Chef de bureau*, à Arras.

DURIEZ, *Sous-Chef*, —

COBLENTZ, —

MM. HANET-CLÉRY, *Inspecteur*, à Arras.

LELOUP, — à Douai.

THÉRY, — à Lens.

PIOT, — à Valenciennes.

MM. SCHOENGRUN, *Inspecteur au bureau de l'Inspection principale*.

BARRET, *Inspecteur*, à Somain.

BAUDOIN, — à Arras.

COURTOIS, — à Béthune.

Gares et Stations principales

Achiet (P.-de-C.).

MM. LECOQ, *Chef de gare*.

LENCAUCHEZ, *Receveur* (P. V.).

BISSETTE, — (G. V.).

Arras (P.-de-C.).

MM. DIRIQUEN, *Chef de gare*.

LACROIX, *Sous-Chef de gare*.

LANCE, *Sous-Chef de gare*.

WEBER, —

CAQUANT, —

BLANDIN, *Caisier principal*.

FORRÉ, *Chef* (P. V.).

CAQUANT, — (G. V.).

Bauvin-Provin (Nord).

M. BELETTE, *Chef de gare*.

Berguette (P.-de-C.).

MM. CHARTIAUX, *Chef de gare*.

EVIN, *Receveur* (P. V.).

ROGER, — (G. V.).

Béthune (P.-de-C.).

MM. RIVÉ, *Chef de gare*.

NOULETTE, *Sous-Chef de gare*.

RÉOHART, *Receveur* (P. V.).

DEFASSIAUX, *Chef* (G. V.).

Billy-Montigny (P.-de C.).

MM. POULAIN, *Chef de gare*.

DUFOUR, *Receveur* (G. V.).

DEBEAUMONT, *Receveur* (P. V.).

Blanc-Misseron (Nord).

M. POETTE, *Chef de gare*.

Boisleux (P.-de-C.).

MM. LEGRAND, *Chef de gare*.

THÉRY, *Receveur* (P. V.).

DILLY, — (G. V.).

Bouchain (Nord).

M. GREMBER, *Chef de gare*.

Bruay (Nord).

M. HEUCLIN, *Chef de gare*.

Bully-Grenay (P.-de-C.).

MM. BIDAUX, *Chef de gare*.

DILLY, *Receveur* (G. V.).

MERVEILLE, — (P. V.).

Carvin (P.-de-C.).

M. ALGLAVE, *Chef de gare*.

Chocques (P.-de-C.).

M. ROGEZ, *Chef de gare*.

Corbehem (P.-de-C.).
 M. MARTIGNY, *Chef de gare.*

Courrières (P.-de-C.).
 M. FRANÇOIS, *Chef de gare.*

Denain (Nord).
 M. BIGOT, *Chef de gare.*

Douai (Nord).
 MM. SERPETTE DE BERSAUCOURT, *Chef de gare.*
 BRÉHY, *Sous-Chef principal.*
 MANIETTE, *Sous-Chef de gare.*
 CONTZEN, —
 ZEUDE, —
 DEREGNAUCOURT, *Chef (P. V.).*
 GALLICHET, — (G. V.).

Farbus (P.-de-C.).
 M. CHÉLERS, *Chef de gare.*

Fouquereuil (P.-de-C.).
 M. LESTIENNE, *Chef de gare.*

Hénin-Liétard (P.-de-C.).
 MM. POLLART, *Chef de gare.*
 MALHERBE, *Sous-Chef de gare.*
 WALLERS, —
 CLAIRÉ, *Receveur (P. V.).*
 MERCIER, — (G. V.).

Hersin (P.-de-C.).
 M. CLEUET, *Chef de gare.*

Houdain (P.-de-C.).
 M. BOTTEAU, *Chef de gare.*

Le Forest (P.-de-C.).
 DELAHAYE, *Chef de gare.*

Lens (P.-de-C.).
 MM. ROSENTHAL, *Chef de gare.*
 LEFEBVRE, *Sous-Chef de gare principal.*
 PECQUEUR, *Sous-Chef de gare.*
 RISEL, —
 GOBLET, —
 HÉRY, —
 LEJEUNE, *Chef (P. V.).*
 LECLERCQ, *Chef (G. V.).*

Libercourt (P.-de-C.).
 MM. DECOCK, *Chef de gare.*
 LAURENT, *Chef (G. V.).*
 DEBRONNE — (P. V.).

Lillers (P.-de-C.).
 MM. NOULETTE, *Chef de gare.*
 DEMARTHE, *Receveur (P. V.).*
 LEROY, — (G. V.).

Lourches (Nord).
 M. MAILLARD, *Chef de gare.*

Nœux (P.-de-C.).
 M. ROUSSEAU, *Chef de gare.*

Pont-à-Vendin (P.-de-C.).
 M. GUILBERT, *Chef de gare.*

Pont de la Deule (Nord).
 M. DELAINE, *Chef de gare.*

Raismes (Nord).
 M. CONNIN, *Chef de gare.*

Somain (Nord).
 MM. POSTINA, *Chef de gare.*
 DECROIX, *Sous-Chef de gare.*
 BIZET, —
 DUTEMPLE, —
 CRORET, —
 MIRLAND, *Chef (P. V.).*
 LEMAIRE, *Sous-Chef (P. V.).*
 DOCHEZ, *Chef (G. V.).*

Valenciennes (Nord).
 MM. SCELLIER, *Chef des services de la gare.*
 CAILLIEZ, *Sous-Chef de gare principal.*
 MUCHERIE, *Sous-Chef de gare.*
 FOUBERT, —
 DUPRIEZ, —
 TREMPONT, —
 DEQUEKER, —
 VAROQUIER, —
 DEVRED, *Chef (G. V.).*
 TELLIER, *Sous-Chef (G. V.).*
 DOCHEZ, *Chef (P. V.).*
 MARGHAND, *Sous-Chef.* —
 HUCHOT, —

Wallers (Nord).
 M. LACOUR, *Chef de gare.*



5° RÉGION. — Chef-lieu : LILLE.

Lignes de :

Mouscron exclu à la Bretelle du Lion d'Or.
 Tourcoing à Menin exclu.
 Gare de Lille et raccordement de La Madeleine.
 Lille exclu à Libercourt exclu.
 Lille exclu à Baisieux inclus.
 Ascq à Tourcoing exclu.
 Les gares de Fives Saint-Sauveur et le Chemin de fer de Ceinture.
 Lille exclu à Armentières inclus.
 La Madeleine à Comines.
 Armentières à Berguette exclu.
 Armentières à la frontière vers Comines.
 Templeuve exclu à la bifurcation de Saint-Amand inclus.

Lignes de :

Orchies à Somain exclu.
 Orchies à Pont-de-la-Deûle exclu.
 Orchies à Bachy.
 Nomain-Ouvignies à Ascq exclu.
 Saint-Amand à Blanc-Misseron exclu.
 Saint-Amand à la frontière près Maulde-Mortagne.
 Armentières exclu à Hazebrouck inclus.
 Hazebrouck à Saint-Omer exclu.
 Berguette exclu à Arques exclu.
 Lille exclu à Templeuve inclus.
 Templeuve à Don.
 Lille à Violaines exclu.
 Haubourdin à Saint-André.

MM. LE GOASTER, *ffons d'Inspecteur principal*, à Lille.
 WEEBER, *Inspecteur adjoint à l'Inspecteur principal*.

BUREAU DE L'INSPECTEUR PRINCIPAL

MM. LADON, *Chef des bureaux*, à Lille.
 GODFROY, *Sous-Chef des bureaux*, —
 LIXON, *Employé principal*, —
 HIRT, —

MM. HU, *Inspecteur*, à Lille.
 ALLANTAZ, — —
 CHOLET, — à Orchies.
 GARDACHE, — à Hazebrouck.
 CLÉRAULT, — à Lille.

MM. AZOËUF, *Inspecteur*, à Tourcoing.
 GÉNAUT, — à Armentières
 GIRAUD, — à Lille.
 BELL, *Attaché (Service Commercial)*.

Gares et Stations principales.

Aire (P.-de-C.).
 M. FAES, *Chef de gare*.
 Armentières (Nord).
 MM. DESGRANGES, *Chef de gare*.
 HÉLIN, *Sous-Chef de gare*.
 GIRALDI, *Chef (P. V.)*.
 LENNE, — (G. V.).
 Ascq (Nord).
 M. BREUVART, *Chef de gare*.
 Bachy (Nord).
 M. DEBEYRE, *Chef de gare*.
 Bailleul (Nord).
 M. GRENIER, *Chef de gare*.
 Baisieux (Nord).
 M. DELOZIÈRE, *Chef de gare*.
 Comines (Nord).
 M. DENIÈRE, *Chef de gare*.
 Croix-Wasquehal (Nord).
 M. GUILLOT, *Chef de gare*.
 Cysoing (Nord).
 M. DECARNIN, *Chef de station*.
 Don-Sainghin (Nord).
 M. DELANNOY, *Chef de gare*.

Fives (Nord).
 MM. HENROTIN, *Chef de gare*.
 DECAUDAIN, *Sous-Chef de gare*.
 DES MAZIS, —
 BEGHIN, —
 BEAUVOIS, —
 BOUREL, *Chef (P. V.)*.
 Flines (Nord).
 M. SAVAETE, *Chef de gare*.
 Gondescourt (Nord).
 M. LOMPRÉ, *Chef de station*.
 Halluin (Nord).
 M. LEROY, *Chef de station*.
 Haubourdin (Nord).
 M. TRIQUET, *Chef de gare*.
 Haubourdin (halte) (Nord).
 M^{me} BRIQUET, *Chef de halte*.
 Hazebrouck (Nord).
 MM. FOURGAUT, *Chef de gare*.
 BLAIN, *Sous-Chef de gare*.
 DURU, —
 Houplines (Nord).
 M. COTTARE, *Chef de gare*.
 La Bassée (Nord).
 M. BOURGEOIS, *Chef de gare*.

- La Madeleine (Nord).
M. MARCHAND, *Chef de gare.*
- Lannoy (Nord)
M. HERRENG, *Chef de station.*
- Laventie (P.-de-C.).
M. SEIGNEZ, *Chef de station.*
- Lesquin (Nord).
M. BEUGIN, *Chef de station.*
- Lille (Nord).
MM. BROCHARD, *Chef de gare.*
THILAND, *Sous-Chef de gare principal.*
MANIETTE, *Sous-Chef de gare.*
HERMANT, —
CHAPELLIER, —
BOURET, *Caissier principal.*
DETALLE, *Chef (G. V.).*
DESFONGES, *Sous-Chef (G. V.) Arrivages.*
LONQUÉTY, — *Expéditions.*
CARON, *Caissier des Expéditions.*
CHEMIN, *Caissier.*
- Lille-Saint-Sauveur (Nord).
MM. SPINART, *Chef de gare.*
DEROUBAIX, *Sous-Chef de gare.*
BLOND, —
BEDON, *Chef (P. V.).*
VANHAMME, *Caissier principal.*
DEBACDRENGHIEN, *Chef de bureau de l'agence en douane.*
- Lille (Porte d'Arras) (Nord).
M. VAMBROUCK, *Chef de gare.*
- Lille (Porte des Postes) (Nord).
M. LACUISINE, *Chef de gare.*
- Loos (Nord).
M. LEROY, *Chef de station.*
- Marchiennes (Nord).
M. DEBRABANT, *Chef de gare.*
- Maulde-Mortagne (Nord).
M. LOBIAUX, *Chef de station.*
- Orchies (Nord).
M. DEQUEKER, *Chef de gare.*
- Pont-à-Marcq (Nord).
M. ETIENNE, *Chef de station.*
- Quesnoy-sur-Deûle (Nord).
M. LENNE, *Chef de station.*
- Raches (Nord).
M. DUINAUT, *Chef de station.*
- Rosult (Nord).
M. SOYEZ, *Chef de station.*
- Roubaix (Nord).
MM. SÉNÉCHAL, *Chef de gare.*
DELPLANQUE, *Sous-Chef de gare.*
LEPAGE, —
DETAILLEUR, *Chef (G. V.).*
BRUNET, — (P. V.).
WANACKER, *Caissier.*
- Roubaix-Watrelos (Nord).
M. LENNE, *Chef de gare.*
- Saint-Amand (Nord).
M. WALLAERT, *Chef de gare.*
- Saint-André (Nord).
M. LECLERCQ, *Chef de gare.*
- Séclin (Nord).
M. GRENIER, *Chef de gare.*
- Steenwerck (Nord).
M. HOFFROI, *Chef de station.*
- Templeuve (Nord).
M. DE LOBEL, *Chef de station.*
- Tourcoing (Nord).
MM. MARQUANT, *Chef de gare.*
VANDENBULCKE, *S.-Chef de gare principal.*
DEFLANDRE, *Sous-Chef de gare.*
DUMONT, —
MERCIER, —
CATEL, *Chef (P. V.).*
GENS, *Chef de bureau de l'agence en douane.*
COTTREEL, *Chef (G. V.).*
- Tourcoing-les-Franes (Nord).
M. THUILLIEZ, *Chef de gare.*
- Violaines (P.-de-C.).
M. BOURDEAUX, *Chef de gare.*
- Wambrechies (Nord).
M. FLAMENT, *Chef de station.*
- Wardrecques (P. de-C.).
M. BERTHAUT, *Chef de gare.*
- Wavrin (Nord).
M. LEQUIEN, *Chef de station.*

9° RÉGION. — Chef-lieu : BOULOGNE.

Lignes de :

Boulogne à Calais inclus.
Hesdigneul à Saint-Omer inclus.
Boulogne à Abbeville inclus.

Lignes de :

Saint-Omer inclus à Calais inclus.
Étaples à Hesdin inclus.

M. ROLLIN, *ff^{ons} d'Inspecteur principal*, à Boulogne.

BUREAU DE L'INSPECTEUR PRINCIPAL

M. TAYEAU, *Chef de bureau*, à Boulogne.

MM. MUEL, *Inspecteur*, à Boulogne.

CHARDOT, — à Étaples.

M. ROUX-DUFORT, *Inspecteur, attaché à l'Inspection principale*, à Boulogne.

LAURAIN, *Sous-Inspecteur*, à Boulogne.

Gares et Stations principales.

Abbeville (Somme).

MM. LIÉNART, *Chef de gare*.
ÈVE, *Sous-Chef de gare*.
LEFEBVRE, —
CACHELEUX, *Receveur* (G. V.).
VASSEUX, — (P. V.).

Anvin (P.-de-C.).

M. HERMETZ, *Chef de gare*.

Arques (P.-de-C.).

M. NAYET, *Chef de gare*.

Aubin-Saint-Waast (P.-de-C.).

M. VIEILLARD, *Chef de gare*.

Auchy-lès-Hesdin (P.-de-C.).

M. BARBE, *Chef de gare*.

Audruicq (P.-de-C.).

M. HARNICK, *Chef de gare*.

Beaurainville (P.-de-C.).

M. PATOUX, *Chef de gare*.

Bentin (P.-de-C.).

M. BAUDRELLE, *Chef de gare*.

Blangy-sur-Ternoise (P.-de-C.).

M. SAMIER, *Chef de gare*.

Blendecques (P.-de-C.).

M. HAZEBROUCK, *Chef de gare*.

Boulogne (P.-de-C.).

MM. LECOINTE, *Chef des Services de la gare et des voies ferrées du port*.

ALBRECH, *Sous-Chef de gare principal*.

DELOISON, *Sous-Chef de gare*.

DELATTRE, —

RIDOUX, —

DAUDEL, —

NOURY, *Chef* (G. V.).

PEIGNEY, *Caisnier*.

ROUX, *Receveur* (G. V.).

CARON, — (P. V.).

LEDEZ, *Chef* (P. V.).

Boulogne-Maritime (P.-de-C.).

M. DACQUET, *Sous-Chef de gare*.

Boulogne-Tintelleries (P.-de-C.).

M. RIQUEZ, *Chef de gare*.

Brimeux (P.-de-C.).

M. BUIGNET, *Chef de gare*.

Caffiers (P.-de-C.).

M. BUZELIN, *Chef de gare*.

Conchil-le-Temple (P.-de-C.).

M. STAFFER, *Chef de gare*.

Dannes-Camiers (P.-de-C.).

M. SCRIBOT, *Chef de gare*.

Desvres (P.-de-C.).

M. VINCENT, *Chef de gare*.

Esquerdes (P.-de-C.).

M. POTIN, *Chef de halte*.

Etaples (P.-de-C.).

MM. DEGUINE, *Chef de gare*.

LEPERCQ, *Receveur* (P. V.).

TÉTAR, — (G. V.).

Frethun (P.-de-C.).

M. WAGON, *Chef de gare*.

Hesdigneul (P.-de-C.).

M. MOGNOLLE, *Chef de gare*.

Hesdin (P.-de-C.).

MM. DAUZET, *Chef de gare*.

PIGNY, *Receveur*.

Lottinghem (P.-de-C.).

M. LEFEBVRE, *Chef de gare*.

Lumbres (P.-de-C.).

M. LESAGE, *Chef de gare*.

Maresquel (P.-de-C.).

M. TRUPIN, *Chef de gare*.

Marquise (P.-de-C.).

M. FILLEUX, *Chef de gare*.

Montreuil (P.-de-C.).	Rue (Somme).
M. FAUSTE, <i>Chef de gare.</i>	M. KINPIER, <i>Chef de gare.</i>
Neufchâtel (P.-de-C.).	Saint-Josse (P.-de-C.).
M. LANTÉ, <i>Chef de gare.</i>	M. ROUGE, <i>Chef de station.</i>
Nielles-lès-Bléquin (P.-de-C.).	Saint-Omer (P.-de-C.).
M. DANET, <i>Chef de gare.</i>	MM. ISAMBART, <i>Chef de gare.</i>
Noyelles (Somme).	DIVOIRE, <i>Sous-Chef de gare.</i>
M. BALLY, <i>Chef de gare.</i>	BELVAUDE, <i>Chef (P. V.).</i>
Pont-de-Briques (P.-de-C.).	BERTHE, — (G.V.).
M. BEAUGEORGIS, <i>Chef de gare.</i>	Samer (P.-de-C.).
Ponthoile (Somme).	M. FLAMANT, <i>Chef de gare.</i>
M. SANNIER, <i>Chef de gare.</i>	Watten (Nord).
Port-le-Grand.	M. HOULLIEZ, <i>Chef de station.</i>
M ^{me} BOULONNOIS, <i>Chef de halte.</i>	Wawrans (P.-de-C.).
Quend (P.-de-C.).	M. MACHU, <i>Chef de gare.</i>
M. FLAHAUT, <i>Chef de gare.</i>	Wimille (P.-de-C.).
Rang-du-Fliers-Verton (P.-de-C.).	M. BIGAN, <i>Chef de gare</i>
MM. PÉCRO, <i>Chef de gare.</i>	Wizernes (P.-de-C.).
MATHIEU, <i>Receveur-chef (G. V.).</i>	M. BERNARD, <i>Chef de gare</i>
RIGUIER, — (P. V.).	

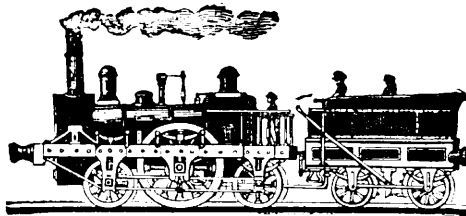

10^e RÉGION. — Chef-lieu : ARRAS.

Lignes de :

Douai exclu à Epehy inclus.
 Aubigny-au-Bac à Somain exclu.
 Marcoing à Masnières.
 Epehy exclu à Chaunles exclu.

Lignes de :

Chaunles exclu à Montdidier exclu.
 Montdidier exclu à Saint-Just exclu.
 Saint-Just exclu à La Rue Saint-Pierre exclu.
 Roye à Compiègne exclu.

M. PLOCOQ, Inspecteur principal, à Arras.

BUREAU DE L'INSPECTEUR PRINCIPAL

M. POUPART, Chef de bureau, à Arras.

MM. SABOURIN, Inspecteur, à Cambrai.
 CUNY, — à Roye.

M. MARTEAUX, Inspecteur, à Arras.

Gares et Stations principales.

- | | |
|--|---|
| <p>Aniche (Nord).
 MM. VANDERMER, Chef de gare.
 FOULON, Receveur.</p> <p>Arleux (Nord).
 M. FORTIN, Chef de gare.</p> <p>Aubigny-au-Bac (Nord).
 M. GALIÈGUE, Chef de gare.</p> <p>Beuvraignes (Somme).
 M. MEURS, Chef de gare.</p> <p>Bulles (Oise).
 M. BOURDET, Chef de gare.</p> <p>Cantin (Nord).
 M. HERBAUX, Chef de gare.</p> <p>Cartigny (Somme).
 M. VIGNON, Chef de gare.</p> <p>Dompierre-Ferrières (Oise).
 M. HELLOUIN, Chef de gare.</p> <p>Épehy (Somme).
 MM. DELACROIX, Chef de gare.
 GUISEMBERT, Receveur.</p> <p>Gouzeaucourt (Nord).
 M. CHARLET, Chef de gare.</p> <p>Hattencourt (Somme).
 M. TISON, Chef de gare.</p> <p>Laboissières-Fescamps (Somme).
 M. OZENNE, Chef de gare.</p> <p>Maignelay (Oise).
 M. DEFOSSEZ, Chef de gare.</p> <p>Marchélept (Somme).
 M. DENIZART, Chef de gare.</p> | <p>Marcoing (Nord).
 MM. BOQUILLON, Chef de gare.
 GERVOIS, Receveur.</p> <p>Masnières (Nord).
 M. LETOQUART, Chef de gare.</p> <p>Monchecourt (Nord).
 M. LESOURD, Chef de gare.</p> <p>Péronne-Chapelette (Somme).
 M. BOHIN, Chef de gare.</p> <p>Péronne-Flamicourt (Somme).
 MM. DURIEZ, Chef de gare.
 DENEUVILLERS, Receveur.</p> <p>Pont-les-Brie (Somme).
 M. DUBUS, Chef de gare.</p> <p>Ressons-sur-Matz (Oise).
 M. ROCHE, Chef de gare.</p> <p>Roisel (Somme).
 MM. DEVILLERS, Chef de gare.
 NORMAND, Receveur.</p> <p>Roye (Somme).
 MM. BOUCHEZ, Chef de gare.
 GUINET, Receveur.</p> <p>Roye-sur-Matz (Oise).
 M. DUBAR, Chef de gare.</p> <p>Sancourt (Nord).
 M. DANIEL, Chef de gare.</p> <p>Sin-le-Noble (Nord).
 M. HARDELIN, Chef de gare.</p> <p>Villers-sur-Coudun (Oise).
 M. CACHEUX, Chef de gare.</p> |
|--|---|

11° RÉGION. — Chef-lieu : DUNKERQUE.

Lignes de :
Dunkerque-gare à Hazebrouck.
Calais exclu à Dunkerque.

Lignes de :
Watten à Bourbourg.
Dunkerque à Ghyvelde.

MM. GUILLEMAIN, *Inspecteur principal*, à Dunkerque.

GLASSER, *Inspecteur*, —

Gares et Stations principales

Arnèke (Nord).
M. THEETEN, *Chef de gare*.
Bergues (Nord).
M. GOSSELIN, *Chef de gare*.
Bourbourg (Nord).
M. PRÉVOST, *Chef de gare*.
Cassel (Nord).
M. BRICO, *Chef de gare*.
Coudekerque-Branche (Nord).
M. FAVEREUX, *Chef de gare*.
Coudekerque-Triage (Nord).
MM. DELAUTRE, *Sous-Chef de gare*.
WARQUEZ, —
Dunkerque (Nord).
MM. LHERMITTE, *Chef de gare*.
DELAUTRE, *Sous-Chef de gare* (D. N.).
DORMEVAL, *Sous-Chef de gare*.
ALEXANDER, —
FOUBERT, —
LENGLENT, *Chef* (P. V.).
SARRAZIN, *Sous-Chef* (P. V.).
LEPLAT, *Chef* (G. V.).
SELLIER, *Sous-Chef* (G. V.).
Esquelbecq (Nord).
M. GUILBERT, *Chef de gare*.

Ghyvelde (Nord).
M. SZÉKÉLY, *Chef de gare*.
Gravelines (Nord).
M. BECKER, *Chef de gare*.
Leffrinckouke (halte).
M^{me} LAFONTAINE, *Chef de halte*.
Loon-Plage (Nord).
M. VANBATTEN, *Chef de gare*.
Marck (P.-de-C.).
M. WALLEZ, *Chef de gare*.
Petite-Synthe (Nord).
M^{me} PLATÉEL, *Chef de gare*.
Pont-d'Oye (P.-de-C.).
M. PANET, *Chef de gare*.
Rosendaël (Nord).
M. LUSSIEZ, *Chef de gare*.
Saint-Pierre (Nord).
M. DENNEULIN, *Chef de gare*.
Saint-Pierrebrouck (Nord).
M. HENNION, *Chef de gare*.
Zuydcoote (halte).
M^{me} DENYS, *Chef de halte*.

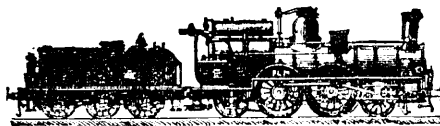

12° RÉGION. — Chef-lieu : ABBEVILLE

Lignes de :

Frévent inclus à St-Pol exclu.
St-Pol exclu à Brias inclus.
Brias à Fouquereuil exclu.
St-Pol inclus à Arras exclu.
Hesdin exclu à St-Pol.
Eu exclu à Abbeville exclu

Lignes de :

Abbeville exclu à Frévent exclu.
Longroy-Gamaches exclu à Longpré exclu.
Amiens exclu à Canaples.
Longpré exclu à Doullens.
Doullens à Arras exclu.
Doullens à Frévent exclu.

M. LÉVY-LAMBERT, *Inspecteur principal*, à Abbeville.

BUREAU DE L'INSPECTEUR PRINCIPAL

M. CLOPE (Victor), *Chef de bureau*, à Abbeville.

MM. GRASSET PELTIER,	<i>Inspecteur</i> ,	à Abbeville.	MM. RÉMOND,	<i>Inspecteur</i> ,	à Abbeville.
	—	à Doullens.	MILLERAND,	—	à Saint-Pol.

Gares et Stations principales

Abbeville (<i>Porte du Bois</i>) (Somme). M ^{me} CLOPE, <i>Chef de halte</i> .	Gézaincourt (<i>halte</i>). M. ROSE, <i>Chef de halte</i> .
Airaines (Somme). M. DEGOUY, <i>Chef de gare</i> .	Gézaincourt (Somme). M ^{me} AUBRY, <i>Chef de station</i> .
Allery (Somme). M. DUFOURNY, <i>Chef de station</i> .	Lapugnoy (P.-de-C.). M. THUILLIER, <i>Chef de station</i> .
Aubigny-en-Artois (P.-de-C.). M. NATTIER, <i>Chef de gare</i> .	Ligny-Saint-Flochel (P.-de-C.). M. DUCROQ, <i>Chef de station</i> .
Authieule (Somme). M. MORIN, <i>Chef de station</i> .	Maisnières (Somme). M ^{me} GUY, <i>Chef de halte</i> .
Auxi-le-Château (P.-de-C.). M. PAUWELS, <i>Chef de gare</i> .	Marœuil (P.-de-C.). M. LECLERCQ, <i>Chef de gare</i> .
Beaumetz (P.-de-C.). M. DUHAMEL, <i>Chef de gare</i> .	Martainneville-Saint-Maxent (Somme). M. CARPENTIER, <i>Chef de station</i> .
Bertrangles-Poulainville (Somme). M ^{me} MARCHAND, <i>Chef de station</i> .	Mondicourt-Pas (P.-de-C.). M. LA VALLARD, <i>Chef de station</i> .
Bouquemaison (Somme). M. LENOIR, <i>Chef de gare</i> .	Oisemont (Somme). M. DAMOISEAU, <i>Chef de gare</i> .
Brias (P.-de-C.). M. CANDAS, <i>Chef de gare</i> .	Pernes-Camblain (P.-de-C.). M. GUVILLIER, <i>Chef de station</i> .
Calonne-Ricouart (P.-de-C.). M. HAIGNERÉ, <i>Chef de gare</i> .	Petit-Houvin (P.-de-C.). M. LÉCAILLE, <i>Chef de station</i> .
Canaples (Somme). M. SUINOT, <i>Chef de gare</i> .	Quesnoy-le-Montant (Somme). M. MALHOMME, <i>Chef de station</i> .
Gandas (Somme). M. HERBET, <i>Chef de gare</i> .	Saint-Léger-les-Domart (Somme). M. BAILLEUX, <i>Chef de station</i> .
Chépy-Valines (Somme). M. HARLÉ, <i>Chef de station</i> .	Saint-Pol (P.-de-C.). MM. SAUX, <i>Chef de gare</i> .
Conteville (Somme). M. DUMONT, <i>Chef de gare</i> .	GILLE, <i>Receveur</i> (G. V.). PARSY, — (P. V.).
Doullens (Somme). MM. BRARD, <i>Chef de gare</i> .	Saint-Riquier (Somme). M. GLACHANT, <i>Chef de station</i> .
BAILLEUX, <i>Receveur</i> (P. V.). MACHET, <i>Receveur</i> (G. V.).	Saulty (P.-de-C.). M. DEVINGT, <i>Chef de gare</i> .
Feuquières-Fressenneville (Somme). M. MEGŒUIL, <i>Chef de station</i> .	Savy-Berlette (P.-de-C.). M. VICTOR, <i>Chef de gare</i> .
Flesselles (Somme). M. DELABY, <i>Chef de gare</i> .	Tinques (P.-de-C.). M. JUMEL, <i>Chef de gare</i> .
Flixecourt (Somme). M. HAUTEŒUR, <i>Chef de gare</i> .	Vignacourt (Somme). M. DELIRY, <i>Chef de gare</i> .
Fortel (P.-de-C.). M. BRUVIER, <i>Chef de gare</i> .	Woincourt (Somme). M. PAINDAVOINE, <i>Chef de station</i> .
Frévent (P.-de-C.). MM. FERRETTE, <i>Chef de gare</i> .	
SCHNEIDER, <i>Receveur</i> (G. V.). LEMAIRE, — (P. V.).	

1^{re} INSPECTION DIVISIONNAIRE. — Chef-lieu : ROUEN

Lignes de :
St-Roch exclu à Rouen.
Buchy à Clères.

Lignes de :
Buchy à St-Saens inclus.

MM. VILLÈLE (de), *Inspecteur divisionnaire*, à Rouen.
BRUILLARD, *Inspecteur*, —
HEISER, *Attaché*, —

BUREAU DE L'INSPECTEUR DIVISIONNAIRE

M. BROUSSELLE, *Chef de bureau*.

Gares et Stations principales

Abancourt (Oise).
M. MÉRIAUX, *Chef de gare*. (D. N.).
Bacouel (Somme).
M. BESEGER, *Chef de station*.
Bosc-le-Hard (Seine-Inf.).
M. DEBEAUVAIS, *Chef de gare*.
Buchy (Seine-Inf.).
M. MARCHAL, *Chef de gare*.
Crotot (Seine-Inf.).
M. PROTOY, *Chef de gare*.
Darnétal (Seine-Inf.).
M. PAINDAVOINE, *Chef de gare*.
Famechon (Somme).
M. MANTEL, *Chef de station*.
Formerie (Oise).
M. CLÉMENT, *Chef de station*.
Fouillois (Oise).
M. PUISOT, *Chef de station*.

Gaillefontaine (Seine-Inf.).
M. WAUQUIER, *Chef de station*.
Namps (Somme).
M. MÉNARD, *Chef de station*.
Poix (Somme).
M. DELPLANQUE, *Chef de station*.
Rouen (Seine-Inf.).
MM. CAGNARD, *Chef de gare*.
AYELINE, *Sous-Chef de gare*.
Saleux (Somme).
M. LAISNÉ, *Chef de station*.
Serqueux (Seine-Inf.).
MM. COURTIN, *Chef de gare*.
GAUDOUIN, *Chef (G. V.)*.
Sommery (Seine-Inf.).
M. HÉMART, *Chef de station*.
Saint-Martin (Seine-Inf.).
M^{me} DUQUENNOY, *Chef de station*.
Saint-Saëns (Seine-Inf.).
M. BIGOT, *Chef de station*.



2° INSPECTION DIVISIONNAIRE. — Chef-lieu : CAMBRAI.

Lignes de :

Valenciennes exclu au Cateau exclu.
Le Cateau exclu à Wassigny exclu.
Busigny exclu à Hirson exclu.
Gares de Cambrai.

Lignes de :

Cambrai exclu au Quesnoy exclu.
Le Quesnoy exclu à Bavay exclu.
Bavay exclu à la frontière.
Cambrai à Busigny exclu.

MM. FROT,	<i>Inspecteur divisionnaire,</i>	à Cambrai.
CHEVALLIER,	<i>Inspecteur,</i>	Le Cateau.
PIAT,	—	à Cambrai.

BUREAU DE L'INSPECTEUR DIVISIONNAIRE

M. DESAGHY, *Chef de bureau,* à Cambrai.

Gares et Stations principales

Avesnes-les-Aubert (Nord).
M. GAILLARD, *Chef de gare.*

Boué (Aisne).
M. MALPART, *Chef de gare.*

Buironfosse (Aisne).
M. CARPENTIER, *Chef de gare.*

Cambrai (Nord).
MM. LENGRAND, *Chef de gare.*
NIVELLE, *Sous-Chef de gare.*
PLOUVIEZ, —

Cattenières (Nord).
M. ACLOQUE, *Chef de gare.*

Caudry (Nord).
M. GORET, *Chef de gare.*

Etreux (Aisne).
M. DAUZET, *Chef de gare.*

Gommeignies (Nord).
M. BRILLIET, *Chef de gare.*

Haspres (Nord).
M. BROUSSE, *Chef de gare.*

Le Nouvion (Aisne)
M. PEFFERKORN, *Chef de gare.*

Neuvilly (Nord).
M. HAYE, *Chef de gare.*

Ohis-Neuve-Maison (Aisne).
M. FROMONT, *Chef de gare.*

Saint-Aubert (Nord).
M. DESABES, *Chef de gare.*

Solesmes (Nord).
M. DEGRAS, *Chef de gare.*

Trith-Saint-Léger (Nord).
M. SIOU, *Chef de gare.*

Wassigny (Aisne).
M. BUSEINE, *Chef de gare.*

SERVICE MARITIME ET GARES DE CALAISrattachés à la 9^e Inspection principale.

Gares de :
 Calais-Maritime.
 Calais-Ville.
 Calais-Marée.
 Voies du port de Calais.

Gares de :
 Calais-Triage.
 Halte des Fontinettes.
 Ligne de :
 Watten exclu à Calais.

M. RAYNAUD, *Inspecteur*, à Calais.

M. BONNET, *adjoint au Chef du Service maritime*.

MM. GRANDJANY, *Chef de gare*, à Calais-maritime, Calais-Ville et Calais-Triage.

BOURRILLON, *Sous-Chef de gare*, à Calais-Maritime.

SHELTIEN, *Chef de gare*, à Calais-Ville et Calais-Triage.

MARGEZ, *Sous-Chef de gare*, —

EVARD, —

LEPAIRE, *Chef*, G. V.

VERNEZ, — P. V.

Les Fontinettes.

M. DESCAMPS, *Chef de station*.

Ruminghem.

M^{me} DEWÈVRE, *Chef de halte*.

Audruicq.

M. HARNICQ, *Chef de station*.

Nortkerque.

M^{me} VARLET, *Chef de halte*.

Pont-d'Ardres

M. SANNIER, *Chef de station*.

Les Attaques.

M^{me} DUCORROY, *Chef de halte*.

Pont de Coulogne.

M^{me} DUCROCQ, *Chef de halte*.

EMBARCADÈRE

Place de Roubaix. — Rue de Dunkerque, 18. — X^e Arrondissement.

GARES AUX MARCHANDISES

Gare aux marchandises, *rue de la Chapelle.*

Gare aux charbons, *rue de la Chapelle.*

Gare aux pierres et aux fers, *Plaine-Saint-Denis.*

BUREAUX SUCCURSALES DANS PARIS

Les marchandises à expédier en Grande et en Petite Vitesse peuvent être déposées dans ces bureaux où elles seront enregistrées.

Ces bureaux délivrent également des billets de trains de plaisir, de bains de mer, d'excursion, circulaires, etc., ainsi que les cartes de circulation à demi-tarif.

Ils acceptent les commandes d'omnibus de famille et les ordres d'enlèvement des marchandises à domicile.

1^o Bureaux Nord

Rue du Bouloi, 21 (Téléphone 115-68).

MM. LEDOUX (E.), *Chef de bureau.*

ARDIN, *Employé principal.*

LEBLOND, *Receveur (G. V.).*

CHAUVIN,

Quai Valmy, 33 (*Cour du Cheval-Blanc*).

(Téléphone 264-19).

MM. VIGNAL, *Chef de bureau.*

MÉRAT, *Employé principal.*

Rue de la Roquette, 2, et Faubourg-Saint-

Antoine, 21 (Téléphone 906-27).

M. FERRIER, *Chef de bureau.*

Bureau, Ecole de Médecine,
Rue Antoine-Dubois, 4 et 6.

M. DELLINGER, *Chef de bureau.*

2^o Bureaux Nord. Orléans. État.

Rue Saint-Martin, 326 (Téléphone 122-12).

MM. DESCHAMPS, *Chef de bureau.*

MAILHÉ, *Employé principal.*

Bureaux exploités par les Compagnies d'Orléans et du Nord

Rue de la Verrerie, 34.

Rue Paul-Lelong, 7.

Rue Gaillon, 5.

Rue Pastourelle, 8 et rue de Beauce, 6.

Rue du Faub.-St-Denis, 65 (Cour des Pêl.-Ecuries, 10).

Place de la Madeleine, 7.

Boulevard de Sébastopol, 31.

Boulevard Raspail, 141 et 146.

Rue St-Florentin.

PRINCIPAUX CORRESPONDANTS DE LA COMPAGNIE

Amiens.

M. LAMY.

Calais.

SOCIÉTÉ DES ROULEURS DE CALAIS (J. Piquet, directeur), rue Edison.

Laon.

M. JACQUERYE.

Lille.

MM. ROUSSEAU.

Roubaix.

M. DELESPIERRE.

Soissons.

M. REGNAULT.

Valenciennes.

M. HARPIGNIES (N.).

MATÉRIEL ET TRACTION

78, rue des Poissonniers, Paris (18^e Arr.).

M. DU BOUSQUET (G.), Ingénieur en Chef du Matériel et de la Traction,
96, rue de Maubeuge (10^e).

SERVICES CENTRAUX.

SERVICE CENTRAL

MM. RODRIGUE, Ingénieur principal du Service central.
DELAPORTE, Ingénieur adj. du Serv. central.
BOYNET, Inspecteur principal.
ROSENSTOCK, —
SCHUBERT, Inspecteur.
MURAT, —
FRESSON, Chef de section.
BAUDOIN, Dessinateur principal.
POUPÉE, —
DUQUENOY, Employé principal.
DORIZE, — chargé des Archives.

BUREAU CENTRAL

MM. THÉVENIN (A.), Chef du bureau central.
GAUDOUX, Sous-Chef —
BRAQUEHAIS, Sous-Chef du bureau central,
chargé des Affaires militaires.
EVEZARD, Chef de section (correspondance).

MM. ROUBAULT, Chef de section (statistique).
BAPTISTE-JEAN, —
OPPORTUN, —
JUSSY, —
FLEURET, — (archives et imprimés).
GLEIZE, Chef de section.
OLLIVE, — adj. de la statistique.
LAMBERT, — adjoint.
REINHOLD, Employé principal.
MIGAUX, —
THÉVENIN (G.), —
ESCATS, —
BREARD, —
MOLET, employé principal.
LAMOTTE, Chef surveillant.

SERVICE MARITIME

MM. HART, Ingénieur attaché au Service maritime.
DUFLOS DE SAINT-AMAND, Sous-Ingénieur attaché au Service maritime.
SERMET, Chef des travaux, à Calais.
MARQUANT (A.), Empl. principal, à La Chapelle.

TRACTION

Service principal

MM. FONBONNE (DE), Ingénieur principal de la Traction.
BRÉVILLÉ, Ingénieur adjoint à l'Ingénieur principal de la Traction.

MM. PACCARD, Sous-Ingénieur de la Traction.
MORIZOT, Inspecteur de la Traction.
POISSON, —
MARQUANT (L.), Chef de bur. princ. de la Tract.
DESCAMPS, — adjoint.
HUREY, Sous-Chef du bureau des Primes.
CARPENTIER, Chef de sect. pr. au bur. des prim.
DUMONT, Sous-Chef de bureau.
FROIDURE, Ch. de sect^{on} chargé des Aff^{aires} milit^{aires}.

MM. OBERT, Chef de section.
LACOSTE, Employé principal.
JOLY, —
MANGIN, Chef de section.
CARPENTIER (François), Employé principal.
LABARRE, Contrôleur des parcours.
GÉHIN, Comptable principal.
RUDLOFF, Chef mécanicien principal.

1^{er} Section. — Chef-lieu : LA CHAPELLE.

Dépôts : La Chapelle, La Plaine, Creil, Beauvais, Compiègne, Beaumont, Soissons, Crépy-en-Valois.

MM. DEMARNE, Ing. de la Traction, à La Chapelle	MM. NICOD, Chef mécanicien, à La Chapelle.
GILLY, Sous-Ingén. de la Traction, —	JACQUET, Chef de dépôt, à La Plaine.
AUGER, Insp. de la Traction, —	COQUERY, Sous-Chef de dépôt, —
CHAMBREY, — — —	FOURNIER, — — —
BIRLÉ, — — —	VAILLANT, — — —
LEMARQUIER, — — —	FORTER, — — —
DEMARNE (Paul), — — —	DELACOURT, Chef de section, —
HÉMEY, Insp. de la Traction, —	DENAES, Employé principal, —
DUVAL, Inspecteur, —	BERT, Chef mécanicien, —
LESAYRE, Chef de bureau, —	BARATHON, — — — au Bourget.
JUSSY, Chef de section, —	MARÉCHAL, Chef de dépôt, à Creil.
BOUTON, — — —	RAVE, Sous-Chef de dépôt, —
HENIN, — — —	N....., — — —
EIDEL, Employé principal, —	BOUDINOT, — — —
PAJOT, Chef de dépôt, —	STALIN, Sous-Chef d'atelier, —
CHARPENTIER, Sous-Chef de dépôt, —	WARNÉ, Chef mécanicien, —
BLANC, — — —	PEUZON, Chef mécanicien, —
MERCIER, — — —	PÉTIT, Comptable principal, —
JAMAIN, — — —	JACQUET, Chef de dépôt, à Beauvais.
VILLEMEN, Chef de section, —	CAUVIN, Chef mécanicien, —
BURIDANT, Employé principal, —	DUBIN, Chef de dépôt, à Compiègne.
GARNIER, Chef mécanicien, —	PRIEZ, — — — à Beaumont.
HARSIN, — — —	HORY, Sous-Chef de dépôt, à Soissons.
POUILLET, — — —	TOUSARD, Chef de dépôt, à Crépy-en-Valois.

2° Section. — Chef-lieu : LILLE.

Dépôts : Fives, Lens, Somain, Valenciennes, Hazebrouck, Arras, Dunkerque. Calais, Béthune, Douai, Saint-Omer, Saint-Pol, Orchies et Tourcoing.

MM. COQUELIN, <i>Ingénieur de la traction</i> , à Fives.	MM. LARARRE, <i>Sous-Chef de dépôt</i> , à Lens.
BRÉHY, <i>Sous-Ingénieur de la traction</i> , —	FLINOIS, —
COSSART, <i>Inspecteur</i> , à Fives.	SMAGGE, —
SERGENT, — à Hazebrouck.	DESBUISSONS, <i>Chef mécanicien</i> , —
VERLEY, — à Lens.	DELABY, <i>Chef de section</i> , —
GAUBERT, — à Fives.	ROUSSELLE, <i>Comptable principal</i> , à Somain.
LE BIHAN, —	SAUVAGE (Louis), <i>Chef de dépôt</i> , —
ARNOULT, <i>Inspecteur</i> , à Lens.	HUBERT, <i>Sous-Chef de dépôt</i> , —
DESSIN, <i>Sous-Inspecteur</i> , —	LEBRUN, <i>Chef mécanicien</i> , —
ALNOT, <i>Chef de bureau</i> , à Fives.	GRELLIER, <i>Chef de dépôt</i> , à Valenciennes.
LECLERQ, <i>Chef de bureau adj.</i> , —	MERCK (A.), <i>Sous-Chef de dépôt</i> , —
MAUROIS, <i>Chef de section</i> , —	ANIART, —
HUCHETTE, —	GAILLET, —
LOUCHART, <i>Comptable principal</i> , —	DELPIRE, <i>Comptable principal</i> , —
LUGIEZ, <i>Employé principal</i> , —	MACQART, <i>Chef mécanicien</i> , —
BAUWERAERTS, —	LECLIEUX, <i>Sous-chef de dépôt</i> , à Hazebrouck.
QUIQUE, —	DELIASSUS, <i>Chef mécanicien</i> , —
FAUCOMPRET, —	LEGRAND, <i>Comptable principal</i> , —
BÉNISTANT, <i>Chef de dépôt</i> , —	CAILLERET, <i>Chef de dépôt</i> , à Arras.
DENNEULIN, <i>Sous-Chef de dépôt</i> , —	BELENGEZ, <i>Sous-Chef de dépôt</i> , —
MATIS, — chargé de l'atelier.	PESEZ, <i>Chef mécanicien</i> , —
SELLE, —	DUBUCQ, <i>Chef de dépôt</i> , à Dunkerque.
CHRISTIANY, <i>Chef de section</i> , —	SCHMITT, <i>Chef mécanicien</i> , —
SIX, <i>Employé principal</i> , —	ABRY, <i>Chef de dépôt</i> , à Calais.
CORBU, <i>Comptable principal</i> , —	PRENEY, <i>Sous-Chef de dépôt</i> , —
CUIGNET, <i>Chef mécanicien</i> , —	VANDERHAA, <i>Chef mécanicien</i> , —
DHOOP, —	DAUSSE, <i>Chef de dépôt</i> , à Orchies.
GROS, —	LECLÈRE, — à Béthune.
TERBY, —	DEVINCO, <i>Sous-Chef de dépôt</i> , —
DELANNOY, <i>Sous-Chef de dépôt</i> , —	ROCHE, <i>Comptable principal</i> , —
LEGRAND, <i>Sous-Chef d'atelier adjoint</i> , —	MANESSE, <i>Chef mécanicien</i> , —
SAUZADE, <i>Contrôleur de chaudières</i> , —	BASILIE, <i>Chef de dépôt</i> , à Douai.
PAPEGAY, <i>Chef de dépôt</i> , à Hazebrouck.	DEFRANCE, — à Saint-Omer.
POUHIN, <i>Chef de dépôt</i> , à Lens.	MERCK (F.), — à Saint-Pol.
DORIOT, <i>S.-Chef de dépôt</i> , —	JACQUIN, — à Tourcoing.

3° Section. — Chef-lieu : AMIENS.

Dépôts : Amiens, Boulogne, Longueau, Le Tréport, Rouen, Abbeville, Serqueux, Abancourt, Estrées-Saint-Denis.

MM. RABEUF, <i>Ingénieur de la traction</i> , à Amiens.	MM. GUILLAUMON, <i>Comptable principal</i> , à Amiens.
BLUYSEN, <i>Sous-Ingén. de la traction</i> , —	THULLIER, <i>Employé principal</i> , —
RAFIN, <i>Inspecteur de la traction</i> , —	BRAZIER, <i>Chef mécanicien</i> , —
LEFÈVRE, —	DAVID, —
PÉLIEU, —	LEFURME, —
GALINE, <i>Inspecteur</i> , —	SINGEOT, —
DEBEAUVAIS, — à Rouen.	DORMENVAL, <i>Chef d'atelier</i> , —
DAGUISY, — à Boulogne.	DREILLY, <i>Contremaître</i> , —
ROGIER, <i>Chef de bureau</i> , à Amiens.	MORIN, <i>Dessinateur principal</i> , —
MORIN, <i>Sous-Chef de bureau</i> , —	BARBIEUX, <i>Chef de dépôt</i> , à Boulogne.
FONTENAY, <i>Chef de section</i> , —	GUFFROY, <i>Sous-Chef de dépôt</i> , —
HÉRARD, —	MARSEILLE, <i>Chef mécanicien</i> , —
MOREL, <i>Employé principal</i> , —	HENNEBERT, <i>Chef de dépôt</i> , à Longueau.
RUE, <i>Chef de dépôt</i> , —	DEUX, <i>Sous-Chef de dépôt</i> , —
BOULFROID, <i>Sous-Chef de dépôt</i> , —	DELARUE, <i>Chef de dépôt</i> , au Tréport.
RAVERDEL, —	POIDEVIN, — à Rouen.
BRIET, —	FOURQUEZ, — à Abbeville.
LEPAGNOT, —	NOËL, <i>Chef mécanicien</i> , —
BOUCHER, <i>Chef de bureau</i> , —	MANGIN, <i>Sous-Chef de dépôt</i> , Serqueux.
DOUCHET, <i>Employé principal</i> , —	HUART, — à Estrées-St-Denis.
GODIN, —	LACROIX, <i>Chef mécanicien</i> , à Abancourt.

4^e Section. — Chef-lieu : TERGNIER.

Dépôts : Tergnier, Aulnoye, Laon, Hirson, Maubeuge, Busigny, Cambrai et Roye.

MM. BOUDIGNIÉ, <i>Ing. de la traction</i> , à Tergnier.	MM. RENARD, <i>Chef mécanicien</i> , à Tergnier.
FRANCART, <i>Sous-Ingén. de la tract.</i> , —	VARIN, <i>Chef d'atelier</i> , —
CLÉMENT, <i>Inspecteur de la traction</i> , —	BLANCHARD, <i>Contremaître</i> , —
TONNELIER, —	LEBLOND, —
BALLAND, — à Laon.	KELLER, —
ALNOT, <i>Inspecteur</i> , à Tergnier.	CARPENTIER, —
DAUSSE, —	BUIRE, <i>Contrôleur de fabrication</i> , —
RENARD, <i>Sous-Inspecteur</i> , à Aulnoye.	BOULANGER, <i>Chef de dépôt</i> , à Aulnoye.
WATTIER, <i>Chef de bureau</i> , à Tergnier.	FONTAINE, <i>Sous-Chef de dépôt</i> , —
DECOURBE, <i>Sous-Chef de bureau</i> , —	DESCAMPS, <i>Chef mécanicien</i> , —
JOSSET (A.), <i>Chef de Section</i> , —	DÉSOLIN, <i>Employé principal</i> , —
DEVIENNE, <i>Employé principal</i> , —	GÉRYEZ, <i>Chef de dépôt</i> , à Laon.
DRAPIER, —	LAINÉ, <i>Sous-Chef de dépôt</i> , —
MANGIN, —	DELMER, <i>Chef mécanicien</i> , —
BLANCHETTE, <i>Chef de dépôt</i> , —	GRAVIER, <i>Chef de dépôt</i> , à Hirson.
PERRIN, <i>Sous-Chef de dépôt</i> , —	NORMAND, <i>Chef mécanicien</i> , —
MONCEAU, —	BARRESSE, <i>Contremaître</i> , —
MORET, —	DELILLE, <i>Chef mécanicien</i> , à Jeumont.
SAUVAGE (E.), <i>S-Chef de dép. chargé de l'at.</i> —	HANNENIQUE, <i>Chef de dépôt</i> , à Busigny.
JOSSET (G.), <i>Employé principal</i> , —	BOUVIER, — à Cambrai.
BRIET, —	BASTIEN, <i>Chef mécanicien</i> , —
MORILLON, <i>Chef mécanicien</i> , —	MANNIER, <i>Chef de dépôt</i> , à Roye.

MATÉRIEL ROULANT

M. ASSELIN, *Ingénieur principal du matériel roulant.*

BUREAU DES ÉTUDES

MM. ANGER, <i>Ingénieur du matériel roulant adjoint à l'Ingénieur principal.</i>
LE ROUX, <i>Sous-Ingénieur chargé du bureau des études.</i>
LOIGNON, <i>Chef du bureau des études.</i>
MARIN, <i>Chef-adjoint</i> —
LEJEUNE, <i>Sous-Chef</i> —
GIRAUD, <i>Sous-Ingénieur du matériel roulant.</i>
FORTADO, <i>Inspecteur ppst des atel. du matér. roul.</i>
LAFILLE, <i>Inspecteur.</i>
COURTAT, <i>Dessinateur principal.</i>
NOËL, —
BERTHAUX, —
NEZ, —
LARIDAN, —
QUESNEL, <i>Employé principal du bureau des études.</i>
GAZEAU, <i>Inspecteur chargé du service des bois.</i>
CAFFIN, <i>Inspecteur du matériel.</i>
LEQUERLER, <i>Sous-Inspecteur.</i>
GOUVENEUR, <i>Inspect.-adj. du Service des bois.</i>
LAMIAUX, <i>Sous-Inspecteur.</i>
JACQUES, <i>Inspecteur.</i>

BUREAU DU MATÉRIEL ROULANT

MM. JULIEN, <i>Chef du bureau du matériel roulant.</i>
GAUDICHAUD, <i>Sous-Chef</i> —
FUZELLIER, <i>Agent réception^{pp}</i> —
SAUTEREAU, <i>Chef de section.</i>
DERIQUEHEM, <i>Chef de section principal.</i>
LECLERCO, <i>Chef de section.</i>
BLOCH, <i>Employé principal.</i>
GERVAIS, —
FICHAUX, —

SERVICE DES ATELIERS

MM. LEBRUN, <i>Ingénieur du Matériel, chargé des ateliers</i>
BERTRAND, <i>Ing. des atel.</i> , de La Chapelle.
MOREAU, <i>Adjoint à l'Ingénieur des ateliers de La Chapelle.</i>

MM. MIRJOLET, <i>Chef d'atelier</i> , La Chapelle.
CRAPPIER, <i>Chef d'atelier</i> , Landy.
EVERARD, <i>Chef de Bureau</i> , —
PRONIEWSKI, <i>Sous-Ingénieur des Ateliers de La Chapelle</i> , chargé du Landy.
GUILLOIS, <i>Chef d'atelier</i> , —
ROCFORT, —
COQUERY, <i>Chef d'atelier</i> , —
MARIE, <i>Sous-Chef d'atelier</i> , —
BOERSCH, <i>Employé principal.</i>
DUBOIS, <i>Sous-Ingénieur des ateliers de La Chapelle</i> , chargé des ateliers des gares de La Chapelle et du Bourget.
LAIR, <i>Chef d'atelier</i> , au Bourget.
WERY, <i>Ingénieur de l'atelier des voitures</i> , d'Hellemmes.
ANDRIEU (Ch.), <i>Sous-Ingénieur</i> , à Hellemmes.
DARRÉ, <i>Chef d'atelier</i> , —
DEHAYNIN, <i>Chef de bureau</i> , —
VINCENT, <i>Garde-Magasin</i> , —
LECOQC, <i>Employé principal</i> , —
VIEUX, <i>Chef de l'atelier des voitures</i> , à Lens.
DELTOMBE, <i>Sous-Chef d'atelier</i> , à Hellemmes.

SCHIVRE, *Ingén. de l'atelier des voitures*, à Amiens.

AUCAMUS, <i>Sous-Ingénieur</i> , —
NOËL, <i>Chef d'atelier</i> , —
STIÉVENARD, —
CHANTEREAUX, <i>Chef de bureau</i> , —
PORET, <i>Employé principal</i> , —

BALLAND, *Ingén. de l'atelier des voitures*, à Tergnier.

BÉTRANCOURT, <i>Sous-Ingénieur de l'atelier des voitures</i> , à Tergnier.
BLANC, <i>Chef de l'atelier des scieries</i> , —
CAROL, <i>Sous-Chef d'atelier</i> , —
TONDU, <i>Chef de bureau</i> , —
GRAND, <i>Sous-Chef d'atelier</i> , —
SALLANDRE, <i>Employé principal</i> , —

ATELIERS DE MACHINES

M. KEROMNÈS, *Ingénieur principal des ateliers de machines de La Chapelle et d'Hellemmes.*

ATELIER CENTRAL

- MM. KOECHLIN, *Ingénieur des Ateliers de Machines de La Chapelle et d'Hellemmes; chargé des Etudes.*
 BARBIER, *Ingénieur chargé des essais et des réceptions.*
 DOINEAU, *Sous-Ingénieur des ateliers.*
 DUPARQUE, *Inspecteur principal du service des essais et réceptions.*
 GEOFFROY (Edouard), *Inspecteur.*
 GALOPIN, *Inspecteur des ateliers.*
 ARTIGNAN, *Inspecteur du service des essais.*
 GENNEQUIN, — — — — —
 HUREAU, *Inspecteur des ateliers de machines.*
 LAMACHÈRE, — — — — —
 VIGIER, *Inspecteur des Etudes.*
 DESMAREST, *Sous-Inspecteur.*
 DELFAUD, *Inspecteur.*
 VEILLET, — — — — —
 GUÉRIN, *Sous-Inspecteur.*
 GUGENHEIM, — — — — —
 BOULOUMOIS, *Chef de l'atelier central.*
 DUFOUR, *Sous-Chef d'atelier.*
 CHRISTOPHE, *Contremaître principal.*

BUREAU DES ÉTUDES

- MM. BROSSIER, *Inspecteur chef du bureau des Études*
 GROSSET, *Sous-Chef de bureau.*
 BOMPARD, — — — — —
 MARCHAL, *Dessinateur principal.*
 GOUVERNEUR, — — — — —
 PAYEUR, — — — — —
 AHOND, — — — — —

SERVICE DES APPROVISIONNEMENTS ET DES MAGASINS

- MM. COLLIN, *Ingénieur chargé des approvisionnements et des magasins.*
 DEFAUCONPRET, *Sous-Ingénieur, adjoint à l'Ingénieur chargé des approvisionnements et magasins*
 BIARD, *Sous-Ingénieur du service des approvisionnements.*
 MASSART, *Inspecteur.*
 BROSSARD, *Sous-Inspecteur.*

BUREAU DES APPROVISIONNEMENTS

- MM. CENTNER, *Chef de bureau.*
 DUFEU, *Sous-Chef de bureau.*
 ALBERT, *Sous-Chef de bureau.*
 CRÉMONT, *Chef de section.*
 PATTIN, *Employé principal.*
 FRANÇOIS, — — — — —
 DEMONT-ROTY, — — — — —
 HÉLOIR, — — — — —

BUREAU DES COMMANDES

- MM. SCHOLKOPFF, *Chef de bureau.*
 NOEL, *Sous-Chef de bureau.*
 HENRY, — — — — —
 BUCHEZ, *Chef de section.*
 KEISER, — — — — —
 SAUCY, — — — — —
 ROSIER, — — — — —
 ARCHINARD, *Employé principal.*
 LEFÈVRE, — — — — —
 GÉRARD, — — — — —
 BOHRER, — — — — —
 VEISSELER, — — — — —
 LÖEWENGUTHÉ, — — — — —

MAGASIN GÉNÉRAL

- MM. LAMMENS, *Chef du Magasin général.*
 CASSAN, *Garde-Magasin.*

- MM. SCHNEIDER, *Dessinateur principal.*
 HIROUX, — — — — —

BUREAU DE L'ATELIER CENTRAL

- MM. DESPINOIS, *Chef du bureau.*
 MARQUET, *Sous-Chef de bureau.*
 MANGIN, *Chef de section.*
 ADLER, — — — — —
 PARISOT, — — — — —
 GEOFFROY, *Employé principal.*
 EYDOUX, — — — — —
 DARTOIS, — — — — —
 VILLEMONT, *Chef des agents réceptionnaires.*
 BEURVILLE, *S.-Chef des agents réceptionnaires.*
 GRIPON, *Agent réceptionnaire principal.*
 GIBOUT, — — — — —

ATELIERS D'HELLEMES

- MM. BONNIN, *Ingénieur des ateliers d'Hellemmes.*
 PETIT, *Sous-Ingénieur.*
 LEBRUN, *Inspecteur.*
 SERVONNET, — — — — —
 PIEBFORT, *Inspecteur.*
 ANACHE, *Chef des ateliers.*
 GALOPIN, *Sous-Chef d'atelier.*
 DUFAYE, — — — — —
 FORTIN, *Chef de bureau.*
 TABARY, *Employé principal.*
 DAGUE, *Inspecteur-Chef du bureau de dessins.*
 HENNART, *Dessinateur principal.*
 POULET, *Contremaître principal.*

- MM. BICHELBERGER, *Chef de bureau.*

- CLOSSE, *Sous-Chef de bureau.*
 BRASSEUR, — — — — —
 ROBIN, *Caissier.*
 LAMY, *Chef de section.*
 DUMONT, — — — — —
 TROUWAERT, *Employé principal.*
 RAVIER, — — — — —
 KAUFFMANN, — — — — —
 WATHIER, — — — — —
 JACQUINET, — — — — —
 DEROCQUIGNY, *Chef réceptionnaire.*
 SAINT-OMER, *Commis principal.*
 HANRIOT, *Commis principal.*
 COLLET, — — — — —
 DELACROIX, *Réceptionnaire principal des bois.*

MAGASIN DES DENRÉES

- MM. LEPAGE, *Garde-magasin des denrées.*
 BRIDOULOT, *Chef de section.*
 DRUARD, *Employé principal.*

MAGASIN AUX HUILES DU LANDY

- MM. AHOND, *Garde-magasin.*
 ASSELIN, *Employé principal.*

MAGASINS DE LA LIGNE

- M. BRUNEL, *Chef du magasin, à Hellemmes.*

MM. RABEUF, <i>Garde-magasin.</i>	à Tergnier.	MM. INGHEL, <i>Employé principal,</i>	à Hellemmes.
MORIN, <i>Garde-magasin principal</i>	à Amiens.	TRAMBLIN, —	à Amiens.
RAIGE, <i>Garde-magasin,</i>	à Amiens.	SIMON, <i>Chef de bureau</i>	à Amiens.
CARON, <i>Garde-magasin,</i>	à Aulnoye.	GÉRIN, <i>Employé principal.</i>	à Aulnoye.
ALLAÏT, <i>Chef réceptionnaire,</i>	à Hellemmes	SAVARY, —	à Tergnier.
BRIFFAUT, <i>Chef de bureau.</i>	—	CONTESSE, <i>Chef de section</i>	—
BEUGNET, <i>Employé principal,</i>	—	QUOIREZ, <i>Commis principal,</i>	—
PASBECQ, <i>Chef de manutention.</i>	—	DUBOIS —	—
POISSONNIER, <i>Com. principal,</i>	—	ÉTÉVÉ, —	à Amiens.
		GUÉRARD, <i>Préposé principal</i>	à Somain.

COMPTABILITÉ

MM. RIGOLLOT, *Chef de la comptabilité du Matériel et de la Traction.*ELISSALDE, *Sous-Chef de la comptabilité.*

BUREAU DE L'INSPECTION.

MM. PERDEREAU, <i>Inspecteur principal.</i>	
GAUMONT, <i>Inspecteur.</i>	
MONTAGNE, <i>Contrôleur ppst de comptabilité.</i>	
PISSON, —	
RODE, <i>Contrôleur de comptabilité.</i>	
CRESSONNIER, —	
COUVREUR, —	
NOEL, —	

BUREAU DE LA COMPTABILITÉ CENTRALE

MM. PORTE, <i>Chef de bureau.</i>	
FLAMANT, <i>Sous-Chef de bureau.</i>	
POINSOT, <i>Chef de section.</i>	
CHAVET, —	
VINCK, <i>Comptable principal.</i>	

BUREAU DES ORDONNANCEMENTS

MM. TUAILLON, <i>Chef de bureau principal.</i>	
CARON, <i>Sous-Chef de bureau.</i>	
BRICOUT, <i>Chef de section.</i>	
ROUAULT, —	
WILLEMIN, <i>Chef de section chargé des écritures du service médical.</i>	
HONGERLOOT, <i>Comptable principal.</i>	
DUBOIS, —	

BUREAU DES COMPTES COURANTS

MM. VALLET, <i>Chef de bureau.</i>	
DEGON, <i>Sous-Chef de bureau.</i>	
HERMANN, <i>Chef de section.</i>	
CHATAIGNER, <i>Comptable principal.</i>	
BERTHELEMY, —	

COMPTABILITÉ DES ATELIERS

MM. SERVAN, <i>Chef comptable ppst (atelier central.)</i>	
BERNOVILLE, <i>Garde-magasin</i>	—

SERVICE DES COMBUSTIBLES ET DU LABORATOIRE DE CHIMIE

M. JACOUPY, *Ingenieur du Service des combustibles et du laboratoire de chimie, à La Chapelle.*

SERVICE DES COMBUSTIBLES

MM. THANNEUR, <i>Inspecteur des services des combustibles.</i>	à La Chapelle.
LEBOUGE, <i>Sous-Chef de bureau,</i>	—
ROUSSELOT, <i>Employé principal,</i>	—
PELTIER, <i>Surveillant Chef,</i>	—
BÉQUART, <i>Agent réceptionnaire ppst à Lens.</i>	
MERCK, —	à Somain.
MARÉCHAL, <i>Agent réceptionnaire,</i>	à Hémin-Liétard.
DOCALE, —	à Béthune.
POULAIN, <i>Employé principal</i>	à Somain.

MM. VANDENBOGAERDE, <i>Sous-Chef comptable (atelier central).</i>	
NEVEUX, <i>Chef Comptable (atelier du dépôt de La Chapelle).</i>	
BROCHARD, <i>Chef comptable principal (atelier des voitures de La Chapelle et du Landy).</i>	
TACPIN, <i>Sous-Chef comptable (atelier des voitures de La Chapelle et du Landy).</i>	
SUEUR, <i>Comptable principal (atelier des voitures) à La Chapelle.</i>	
POUPAULT, <i>Comptable principal,</i>	au Bourget.
CADAUX, —	au Landy.
VASSEUR, <i>Chef comptable.</i>	à la Plaine.
COELLINK, <i>Chef comptable princ.</i>	à Hellemmes.
GAU, <i>Sous-Chef comptable.</i>	—
LENGLET, <i>Chef comptable,</i>	—
JASSEMINE, <i>Comptable principal,</i>	à Creil.
CARTON, —	à Fives.
FRANCOVILLE, <i>Chef comptable,</i>	à Lens.
BROCVIELLE, —	à Amiens.
LESURQUE, —	—
LAIBE, —	à Tergnier.
THIÉBAUT, —	—
LECOCQ, <i>Chef comptable</i>	à Tergnier.
PETITPRÉ, <i>Comptable principal,</i>	à Hazebrouck.
CARPENTIER, <i>Chef comptable,</i>	à Galais.
CALON, <i>Comptable principal,</i>	à Cambrai.
MORAT, —	à Longueau.
PEQUEUR, —	à Hirson.
DUSÉHU, —	à Lens.
TANGUY, —	à Hellemmes.
LAMOTTE, <i>Sous-Chef comptable,</i>	à Tergnier.
ROSIER, <i>Comptable principal,</i>	—
COULBOEUF, —	atelier central,
à La Chapelle.	
GUILLOU-KÉREDAN, <i>Empl. principal.</i>	—
VINCENT, <i>Comptable principal,</i>	—
LORiot (H), —	à Amiens.
LORiot (A), —	—
BERNARD, <i>Chef comptable,</i>	à Tergnier.

HOYEZ, *Surveillant Chef,* à Somain.LAVALLARD, *Surveillant ppst,* à Lens.

LABORATOIRE DE CHIMIE

MM. BOUTEILLOUX, <i>Inspecteur Chef du laboratoire,</i>	à La Chapelle.
LARCHER, <i>Sous-Inspecteur attaché au laboratoire,</i>	à La Chapelle.
BOHL, <i>Sous-Inspecteur chargé des essais de combustibles.</i>	à La Chapelle.
HOFFMAN, <i>Chimiste,</i>	—
BOURSIER, —	—

TRAVAUX ET SURVEILLANCE

18, rue de Dunkerque (10^e Arr.).

M. LEFEBVRE (Léon), *Ingénieur en Chef des Ponts et Chaussées, Ingénieur en Chef des Travaux et de la Surveillance, 1, avenue Trudaine (9^e).*

I. — SERVICES CENTRAUX

SERVICE CENTRAL DE LA VOIE

- MM. BELLET (A.), *Ingénieur principal, Chef du Service central de la Voie.*
 LEFORT, *Ingénieur Sous-Chef du Service central de la Voie, chargé de l'intérim du 2^{me} arrond.*
 BELHOMME, *Chef de bureau.*
 MERCIER, *Employé principal.*
 LERAT, —
 OVERT, —
 PRÉVOTEAU (A), *Commis d'ordre principal.*
 GEORGES, *Archiviste.*
 LESAGE (P.), *Rédacteur principal.*
 MARGOT, —
 LITAUD, *Vérificateur principal.*
 FÉRÉ, *Employé principal.*

SERVICE DE LA COMPTABILITÉ ET DES MAGASINS

- MM. BRACONNOT, *Chef du Service de la Comptabilité et des Magasins.*
 BERTRAND (E.), *Chef de bureau.*
 DELHOMEL (Ch.), *Sous-Chef de bureau.*
 LEQUET, —
 PEAUCELLIER, *Chef comptable.*
 PHILIPPE (L.), *Comptable principal.*
 FAUQUENBERGUE, —
 AUBRY, —
 KOPP, —
 LOMOND, —
 GAFFET, —
 CHALMIN, *Employé principal.*
 BOUCHAREINE, *Archiviste.*
 M^{me} LANGLOIS, *Chef comptable.*
 M^{lle} FLAMANT *Comptable principale.*
 M^{me} SARDON, —
 M^{me} DUVIVIER, —
 M^{lle} CAILLEAU, —

SERVICES EXTÉRIEURS

- MM. HONORÉ, *Inspecteur de comptabilité.*
 BELOT, —

1^o MAGASIN D'ERMONT

- MM. DUCOEUR, (A) *Chef du magasin.*
 N....., *Comptable principal.*
 GROSS, *Garde-magasin.*

2^o MAGASIN DE VILLERS-COTTERETS

- M. MORET, *Chef comptable.*

3^o MAGASIN D'ARRAS

- M. CRONFALT (Ainé), *Garde-magasin principal.*

4^o MAGASINS (Ligne)

- MM. LOUIS, *Garde-mag. principal à La Chapelle (Paris)*
 LEGRAND, — à Maubeuge.
 VIART, *Garde-magasin principal à Lille.*
 BOURDON, *Garde-magasin, à Abbeville.*
 DAIN, — à Amiens.
 LAMBERT, — à Arras.
 DELATTRE, — à Lens.
 PETIT (Léon), — à Beauvais.
 RÉTAUX, —
 LHOMME, — à Boulogne-sur-Mer.
 VAUTIER, — à Calais.
 FOUCART, — à Cambrai.
 BÉLISON, —
 DAMERON, — à Compiègne.
 HOLLEVILLE, — à Creil.
 DUBART, — à Ermont.
 CRONFALT (Jeune), — à Hazebrouck.
 RUZE, — à Laon.
 BALLENGHËN (Jules) — à Lille.
 HELLE, — à Montdidier.
 COURTOIS (Lucien), — à Poix.
 DUBUS (Ch.), — à St-Pol.
 BÉTERMIEZ (Emile), — à St-Quentin.
 HIÉBEL, — à Tergnier.
 FLAHAUT, — à Valenciennes.
 FRIMAT, — à Villers-Cotterets.
 ANDREUX, — à Huy (Belgique).

SERVICE DES EXPROPRIATIONS

- MM. LABARRE, *Chef du Service des Expropriations.*
 BUQUET, *Sous-Chef.*
 DUJARDIN, *Chef de bureau.*
 MARTIN, dit Neuville, *Chef de section.*
 BAUMONT, *Employé principal.*
 MAUFROID, *Agent des Expropriations.*
 DEJOUY, *Géomètre principal.*

II. — SERVICE DES ÉTUDES, MATÉRIEL DES VOIES ET BÂTIMENTS

MM. AUMONT, *Ingénieur des Ponts et Chaussées. Ingénieur en Chef des Etudes, Matériel des Voies et BâtimENTS, 53, rue Rochechouard (9°).*

TETTELIN, *Ingénieur principal des Etudes, Matériel des Voies et BâtimENTS, 58, rue de Maubeuge (9°).*

SERVICE DES ÉTUDES DE LA VOIE

MM. BLUM, *Ingénieur principal des études de la voie.*

JACOB, *Ingénieur des études de la voie.*

MARIE, *Inspecteur.*

LAINÉ, —

DALIMIER, —

LEDIEU, *Sous-Inspecteur.*

BREUILLOT, —

TILLIÉ, —

LEFEBVRE, (Eug.) *Chef de section.*

LAURENT, —

MARC, —

RAYER, —

DAUSSY, —

DEBRAY, —

FROIDURE, —

BABEUF, *Sous-Chef de Section.*

MATAIGNE, *Dessinateur principal.*

LEMONNIER, *Commis d'ordre principal.*

FOYENTSY, *Archiviste.*

SERVICE DES ÉTUDES DU MATÉRIEL DES VOIES

MM. CHAMBARET, *Ingénieur des études du matériel des voies.*

KOZŁOWSKI, *Chef de bureau.*

VASSEUR, *Inspecteur.*

CHAUDY, —

LOUVET, —

MEIRINIAC, —

DAVID, *Sous-Inspecteur.*

BAREAU, —

DERACHE, —

FOUQUET, *Chef de Section.*

COFFRE, —

SAYDE, *Archiviste.*

SERVICE CENTRAL DU MATÉRIEL DES VOIES

MM. TOUTAIN (L.), *Ingénieur du service central du matériel des voies.*

MORELLE, *Inspecteur principal du matériel des voies.*

RONPET, *Sous-Inspecteur du matériel des voies.*

SENDRE, *Chef du bureau central du matériel des voies.*

BOULOGNE (Ch.), *Sous-Inspecteur du matériel des voies.*

FROTEAU, *Chef de section.*

MONSÉGR (F.), *Employé principal.*

BALENGHIEN, —

CHOUARD, —

CONTRÔLE ET RÉCEPTION

DANS LES USINES MÉTALLURGIQUES

MM. FRAPART, *Contrôleur,* à Paris

CORROYETTE, — à Lille.

CRIGNIER, — à Valenciennes.

ROUYE, *Agent de réception,* à Sous-le-Bois.

LE GRANCHÉ, — à Paris.

BÉDEAU, —

JACQUEMAIRE, —

VASSE, —

LEGENBRE, —

SAVARIN, —

EHRET, —

RENAUD (Joseph), — à Paris.

DUCEUR, *Agent de réception adjoint,* à Paris.

INSPECTION DES RÉCEPTIONS ET DES CHANTIERS DE DÉBIT ET DE PRÉPARATION DE BOIS

M. CAMUS, *Inspecteur du matériel des voies,* à Villers Cotterets.

M. DEBACQ, *Employé principal* à Villers-Cotteret.

RÉCEPTIONS DE BOIS

MM. CRÉPIN, *Agent princ. de récep.,* à Villers-Cotterets.

LESURE, (Georges), *Agent de réception* —

LIEVEAUX, — —

AUTIER, — —

LESORE (Camille), — —

BAUDOIN, — —

CHOQUET, *Aide agent de réception,* —

CHANTIER DE VILLERS-COTTERETS

MM. WAGENHEIM, *Chef de chantier.*

NOYON, *Chef de chantier-adjoint.*

CHANTIER DE THOUROTTE

M. CRANCE, *Agent de réception.*

CHANTIER DE BUCHY

M. TOURNEUR, *Agent de réception.*

SERVICES DES BÂTIMENTS

MM. LIGNY, *Chef du service des BâtimENTS.*

HUTIER-MALÉZIEUX, *Chef de bureau.*

HUET, *Inspecteur.*

LOISEAU, —

LEVASSEUR, *Sous-Inspecteur.*

MATRAGE (J.), *Chef de section.*

PELIEU, —

GUIOT, *Employé principal.*

SELLIER, *Dessinateur principal.*

GUNDRUM, —

BOURDY, —

VISSE, *Archiviste.*

SERVICE DE L'ATELIER DE LA VOIE

A Ermont (Seine-et-Oise)

MM. BINET, *Ingénieur de l'atelier de la Voie.*

BRESSON, *Inspecteur.*

SERVICE INTÉRIEUR

MM. BOULOGNE (Alex.), *Sous-Inspecteur.*

LIVENAIS, *Chef d'atelier.*

HORDEQUIN, *Sous-Chef d'atelier.*

SERVICE EXTÉRIEUR

MM. ROBIN, *Chef de section.*

RECHER, —

TRUFFAUT, *Employé principal.*

MANOUVRIER, *Contr. d'enclenchements,* à Ermont.

BARRIERE, — à Paris.

CHAMBERLIN, — à Ermont.

LECLERCQ, — à Amiens.

CHENEAU, — à Lille.

BERGES, — à Tergnier

LAROCHE, — à Lens.

FALISE, *Agent de réception,* à St-Martin (Belgiq.)

SALEUR, — à Ermont.

BRUGIERE, *Archiviste.*

SERVICE DES EAUX

MM. BOURSALT, *Ingénieur du service des Eaux.*

ROSET, *Inspecteur.*

GROS, *Sous-Inspecteur.*

MAGNY, —

ANDRÉ, *Chef de section.*

LEVY (A.), *Employé principal.*

HECO, —

TRANNOY, *Dessinateur principal.*

LABORATOIRE

MM. DERENNES, *Chef du service du laboratoire de chimie.*

BOUTILLIER, *Chimiste.*

III — SERVICE DE LA VOIE

MM. ROSSIGNOL, *Ingénieur des Ponts et Chaussées, Ingénieur en Chef de l'Entretien*, 46, rue de Dunkerque (9^e).

BAUDSON, *Sous-Ingénieur, attaché au Service central de l'Entretien.*

BOURGEOIS, *Inspecteur,* —

BÉTERMIEZ (Z), *Sous-Chef de bureau du Service central de l'Entretien.*

HENNO (Henri), *Chef de section,* —

BRULARD, —

DENOLLIENS, —

Arrondissement O. — Chef-lieu : PARIS.

Ligne de :
Paris à Gonesse inclus.

Ligne de :
La Plaine Saint-Denis à St.-Ouen-les-Docks et raccordement des Epinettes.

MM. PARIS (Louis), *Ingénieur de la Voie.*

POGNON, *Inspecteur.*

LUCAS, *Inspecteur des bâtiments.*

DELCOURT, *Chef de bureau.*

DOMON, *Employé principal.*

SUTY, —

MÉRITTE, —

MM. TRÉPAS, *Chef de section des bâtiments.*

MÉHAY, —

GUAY, *Chef de section,* à La Chapelle.

PREUX, *Chef de district,* —

MM. FACHE, *Chef de district,* à La Plaine-Saint-Denis.

DAUTRY, *Chef de section,* St-Ouen-les-Docks.

LEGRAND, *Chef de district,* à Saint-Denis.

HERBET, — à St-Ouen-les-Docks.

1^{er} Arrondissement. — Chef-lieu : PARIS.

Lignes de :

Gonesse exclu à Creil inclus, par Chantilly.
Creil à Compiègne exclu.
Chantilly à Crépy-en-Valois.
Saint-Denis exclu à Creil, par Pontoise.
Du kilomètre 4 à Soissons et Crouy inclus.
Rethondes exclu à Sillery-la-Poterie.
Ermont à Argenteuil exclu.

Lignes de :

Ermont à Valmondois.
Epinay à Beaumont et à Luzarches, par Montsout.
Ormo y à Rivecourt.
Ormo y à Mareuil-sur-Ourcq.
Beaumont à Beauvais inclus.
Creil à Beauvais, à Gournay et à Gisors.

MM. PERROUD, *Ingénieur de la voie.*

PORCHER, *Inspecteur de la voie.*

DESCAMPS (E.), —

CHOISY, *Chef de bureau.*

PORTENART, *Employé principal.*

BOUCHER —

1^{re} Section. CREIL.

MM. MAUCOURANT, *Chef de section,* à Creil.

CARPENTIER, *Chef de distr.,* à Survilliers.

CAPIAUX, — à Chantilly.

COLETTE, — à Creil.

MOREL, — à Pont-S^t-Maxence.

LERICQ, — à Auger-S^t-Vincent.

2^e Section. ERMONT.

MM. BEILLARD, *Chef de section,* à Ermont.

MILLECAMPS, *Sous-Chef de section* —

MELMIÉS, *Chef de district,* à Pontoise.

DU CROISSET, — à Méry.

DESTRIÉE, — à Beaumont.

KNECHTLI, — à Montsout.

3^e Section. DAMMARTIN.

MM. DEMEYER, *Chef de section,* à Dammartin

LANDEAU, *Chef de district,* au Bourget.

MM. SIROT, *Chef de district,* à Dammartin.

GIRAULT, — à Ormo y.

CÉCILE, — à Verberie.

4^e Section. VILLERS-COTTERETS.

MM. ÉVRARD (L.), *Chef de section,* à Villers-Cotterets.

GOULOIS, *Chef de district,* à Crépy-en-Valois.

CRINCRET, — à Villers-Cotterets.

CUVÉLIER, — à Soissons.

FLAMENT, — à Pierrefonds.

5^e Section. BEAUVAIS.

MM. DEGUISNE, *Chef de section,* à Beauvais.

WARGNIER, *Sous-Chef de section* —

LEMOIGNE, *Chef de district,* à Mouy.

MANESSE, — à La Chap.-aux-Pots.

ALBAU, — à Auneuil.

SUEUR, — à Bornel.

BOULET (J.), — à Saint-Sulpice.

2^e Arrondissement. — Chef-lieu : AMIENS.

Lignes de :

Creil exclu à Amiens inclus.
Breteuil embranchement à Breteuil-Ville.
Rochy-Condé à Compiègne exclu, par Clermont et Estrées-Saint-Denis.
La rue Saint-Pierre à Saint-Just et à Chaulnes exclu, par Montdidier.

Lignes de :

Rivecourt à Estrées-Saint-Denis et à Longueau.
Beauvais exclu à Amiens.
Saint-Omer-en-Chaussée à Abancourt et au Tréport.
Amiens à Rouen et de Buchy à Clères.

MM. LEFORT, *Ingénieur Sous-chef du service central de la Voie*
(chargé de l'intérim du 2^e arrondissement).

PETIT (Léon), *Inspecteur de la Voie.*

DUCCROQ, *Chef de bureau.*

BERNARD, *Employé principal.*

1^{re} Section. CLERMONT.

MM. DUPUIS, *Chef de section*, à Clermont.
GUILBERT, *Chef de district*, —
GUYON, — —
BERTRAND, — à Breteuil (Emb^t).
RIQUIER, — à Ailly-sur-Noye.
REMY (A.), — à la Rue-St-Pierre.

2^e Section. AMIENS.

MM. PRÉVOST (L.), *Inspecteur Chef de section*, à Amiens.
RATELET, *Chef de district*, à Longueau.
DHEILLY, — à Amiens.
BAILLET (F.), — à Saint-Roch.
VANPEENE, — à Conty.

3^e Section. MONTDIDIER.

MM. LECOMTE, *Chef de section*, à Montdidier.
DEFRANCE, *Sous-Chef de section*, —
PÉTINE, *Chef de district*, à Estrées-St-Denis.
BONDELU, — à Montdidier.
CREVEL, — à Moreuil.
PIERRARD, — à Roye.

4^e Section. SERQUEUX.

MM. CIEREN, *Chef de section*, à Serqueux.
GOUPEL (A.), *Chef de district*, à Poix.
GINCETTE, — à Abancourt.
NOIRET, — à Serqueux.
DUPUYDS, — à Buchy.
LECLERCQ (G.), — à Rouen.

5^e Section. SAINT-OMER-EN-CHAUSSÉE.

MM. LEDUC (H.), *Chef de section*, à St-Omer-en-Ch.
PRUDHOMME, *Chef de district*, à Milly.
CARLIER, — à Grandvilliers.
BALLOY, — à Aumale.
MOREL, — au Tréport.

3^e Arrondissement. — Chef-lieu : BOULOGNE.

Lignes de :

Saint-Roch exclu à Boulogne, Calais et Dunkerque exclu.
Hazebrouck exclu à Calais.
Watten à Bourbourg
Saint-Omer à Hesdigneul

Lignes de :

Berguette exclu à Saint-Omer.
Saint-Pol inclus à Abbeville.
Abbeville à Eu exclu.
Saint-Pol à Etaples.
Gamaches exclu à Canaples exclu.

MM. BOUCHARD, *Ingénieur de la Voie.*

DUBOIS (P.), *Inspecteur de la Voie.*

SÉDILLOT, *Chef de bureau.*

NOGARO, *Employé principal.*

1^{re} Section. ABBEVILLE.

MM. CORDIER, *Chef de section*, à Abbeville.
COEMELECK, *Chef de district*, à Picquigny.
L'EMOL, — à Longpré.
DUBOIS (Ch.), — à Abbeville.
ESTIENNE, — à Rue.
KAUX, — à Longpré.
DEQUIDT, — à Oisemont.

2^e Section. BOULOGNE.

MM. HECQUET, *Chef de section*, à Boulogne.
YON, *Chef de district*, à Verton.
CRETELLE, — à Etaples.
MOTRISSEIER, — à Boulogne.
GEST, — —
DEMONCHAUX (G.), — à Marquise.

3^e Section. SAINT-OMER.

MM. LEYS, *Chef de section*, à Saint-Omer.
DASSENCOURT, *Chef de district*, —

MM. VANDENBOSSCHE, *Chef de district*, à Lumbres.
PIGAL, — à Desvres.
COURQUIN, — à Aire-s.-la-Lys.

4^e Section. CALAIS.

MM. BRULEIN, *Chef de section*, à Calais.
BERRIER, *Chef de district*, à Audruicq.
HÉMAR, — à Calais.
TANCRÉ, — à Gravelines.
FLANDRIN, — à Bourbourg.

5^e Section. SAINT-POL.

MM. VIAT, *Chef de section*, à Saint-Pol.
BARILLET, *Chef de district*, —
DELANOY (Ch.), — à Montreuil-s.-M.
DEVREZ (Séraphin), — à Frévent.
SEIGNEZ, — à Saint-Riquier.
FAUVEL, — à Woincourt.

4^e Arrondissement. — Chef-lieu : LILLE.

Lignes de :

Lille à Hazebrouck et à Dunkerque inclus.
 Dunkerque à la frontière vers Furnes.
 Douai à Lille.
 Lille à la frontière vers Mouscron, Tournai et Comines.
 Douai à Orchies et de Douai à Somain exclu.
 Somain à Orchies.
 Cambrai exclu à Douai et d'Aubigny-au-Bac à Somain exclu.
 Armentières à Berguette inclus.

Lignes de :

Berguette à Hazebrouck.
 Lille à Landas exclu.
 Armentières à la frontière par Houplines.
 Wavrin exclu à Armentières.
 Don à Templeuve.
 Orchies à Tourcoing et Menin, et d'Orchies à la frontière vers Tournai.
 Roubaix-Wattrelos à la frontière.
 Lille à Santes inclus.
 Saint-André à Haubourdin.

MM. CANDELIER, *Ingénieur des Ponts et Chaussées, Ingénieur de la Voie.*
 BERRIER (F.), *Sous-Ingénieur de la Voie.*
 DUMONT (C.), *Inspecteur* —
 KLAEYLE, *Chef de bureau.*
 GRISET, *Sous-Chef de bureau.*
 DETOURNAY, *Employé principal.*

1^{re} Section. LILLE.

MM. RIMAUX, *Chef de section,* à Lille.
 LEBORGNE, *Chef de district,* à Seclin.
 COUVEZ, — à Fives.
 BRANDICOURT, — à Lille.
 FOY (G.), — à la Madeleine.
 BAROUX, — à Haubourdin.

2^e Section. TOURCOING.

MM. JENN, *Chef de section,* à Tourcoing.
 CHRÉTIEN, *Chef de district,* à Hellemmes.
 RAVIN, — à Tourcoing.
 WALLART, — —

3^e Section. ORCHIES.

MM. CANTRAINNE, *Chef de section,* à Orchies.
 DELEMER, *Chef de district,* à Templeuve.
 COVIAUX, — à Orchies.
 BÉTERMIEZ, (L.) — —

4^e Section. DOUAI.

MM. PRISSETTE, *Chef de section,* à Douai.
 DROUÏNEAU, *Chef de district,* —
 BOURDREL, — —
 SOUGNEZ, — à Aubigny-au-Bac.

5^e Section. HAZEBROUCK.

MM. BOULET (F.), *Chef de section,* à Hazebrouck.
 DONNÉ, *Sous-chef de section,* à Armentières.
 TOP (P.), *Chef de district,* à Berguette.
 HOTTIN, — à Hazebrouck.
 LAUDE, — à Merville.

6^e Section. DUNKERQUE.

MM. BOURGUIGNON, *Chef de section,* à Dunkerque.
 PERRIN, *Chef de district,* à Cassel.
 LEVENT, — à Esquelbecq.
 OGEZ, — à Dunkerque.

5^e Arrondissement. — Chef-lieu : LAON.

Lignes de :

Compiègne inclus au Cateau inclus.
 Chauny à Saint-Gobain.
 Chaulnes exclu à Tergnier.
 Tergnier à Laon.
 Crouy exclu à Anor exclu par Laon et Vervins.

Lignes de :

Compiègne à Soissons exclu.
 Compiègne à Roye exclu.
 Busigny à Hirson.
 Anizy au Rond-d'Orléans.
 Laon au Cateau et de Laon à Liart.

MM. BILLOT, *Ingénieur de la Voie.*
 BESSON, *Inspecteur de la Voie.*
 DELIGNY, *Chef de bureau.*
 DOLHEN, *Employé principal.*

1^{re} Section. COMPIÈGNE.

MM. MATAI, *Chef de section,* à Compiègne.
 BELLEMBERT, *Chef de district,* —
 BRIOST, — à Vic-sur-Aisne.
 WÜRTZ, — à Noyon.
 COUTY (E.), — à Reissons.

2^e Section. TERGNIER.

MM. ACKERMANN, *Chef de section,* à Tergnier.
 BLÉHAUT, *Sous-chef de section,* à Tergnier.
 LECHEN, *Chef de district,* à Chauny.
 LAURENT, — à Crépy-Couvron.
 GAILLARD, — à Coucy-le-Château.

3^e Section. SAINT-QUENTIN.

MM. PARIS (A.), *Chef de section,* à Saint-Quentin.
 FÉE, *Chef de district,* à Montescourt.
 DELPLACE, — à Saint-Quentin.
 MEUNIER, — à Bohain.
 DUBUS, — à Busigny.
 DUPUICH, — à Ham.

4^e Section. LAON.

MM. SINDELY, *Chef de section,* à Laon.
 DELÉPINE, — à Anizy.
 SECLÉT, *Chef de district,* —
 FAMELART, — à Laon.
 LEFÈVRE (P.), — à Marle.

5^e Section. HIRSON.

MM. TRIBOUILLOY, *Chef de section,* à Hirson.
 HAINAUX, *Chef de district,* à Vervins.
 PORQUET, — à Hirson.
 SAUTEREAU, — à Wassigny.
 DUFOUR, — à La Capelle.

6^e Section. LAON.

MM. GRUET, *Chef de section,* à Laon.
 CARRÉ (E.), *Sous-Chef de section,* à Guise.
 MAGNIN, *Chef de district,* à Pouilly-sur-Serre.
 MILLANT, — à Liesse-Gizy.
 HORNEZ, — à Rozoy-sur-Serre.

District détaché.

M. NEUVILLE, *Chef de district,* à Chauny.

6° Arrondissement. — Chef-lieu : ARRAS.

Lignes de :

Longueau exclu à Douai exclu.
 Arras à Berguette exclu, par Lens et Béthune.
 Lens à Ostricourt exclu.
 Saint-Pol à Fouquereuil exclu.
 Bully-Grenay à Brias.
 Santes exclu à Béthune.
 Hénin-Liétard à Don.

Lignes de :

Lens à Wavrin.
 Arras à Saint-Pol exclu.
 Saint-Roch exclu à Canaples, Doullens et Arras inclus.
 Doullens à Frévent exclu.
 Amiens exclu à Chaumes inclus.
 Chaumes à Cambrai exclu, par Péronne.

MM. DESCAMPS, *Ingénieur de la Voie.*
 VARLET, *Inspecteur de la Voie.*
 DUPUY (Victor), —
 LACUISINE, *Chef de bureau.*
 GUISNET, *Employé principal.*

1^{re} Section. ARRAS (Ligne principale).

MM. DEMAILLY, *Chef de section*, à Arras.
 BEYAERT, *S.-Chef de Section* à Corbie.
 SAINT-JULLIEN (DE), *Sous-chef de section*, à Arras.
 VERMESSE, *Chef de district*, à Albert.
 LAVOGIEZ, — à Boisieux.
 PIERRE, — à Vitry.

2^e Section. LENS.

MM. DELAMOTTE, *Chef de section*, à Lens.
 DUFOSSE, *Sous-Chef de section*, à Béthune.
 COLLOVILLE, *Chef de district*, à Farbus.
 POLLET, — à Lens.
 FAFET, — à Bully-Grenay.

3^e Section. DON.

MM. HERZECKE, *Chef de section*, à Don.
 IMBAULT, *Chef de district*, à Hénin-Liétard.

MM. STRÉE, *Chef de district*, à La Bassée.
 AMBERT, — à Bauvin.

4^e Section. ROSIÈRES.

MM. VIOT, *Chef de section*, à Rosières.
 LEFÈVRE (A.), *Chef de dist.*, à Villers-Bretonneux.
 HERMANT, — à Chaumes.
 JANNIN, — à Péronne.
 DERIEUCOURT, — à Marcoing.

5^e Section. ARRAS (lignes secondaires).

MM. GAUMARTIN, *Chef de section*, à Arras.
 LEFÈVRE (J.), *Chef de district*, à Marœuil.
 QUESTROY, — à Flesselles.
 LECLERCQ (H.), — à Doullens.
 TRIBOURDEAUX, — à Mondicourt.
 TRANEL, — à Houdain.
 DESCAMPS (S.), — à Lapugny.

7° Arrondissement. — Chef-lieu : VALENCIENNES.

Lignes de :

Somain inclus à Valenciennes et à la frontière vers Quiévrain.
 Landas inclus à Valenciennes.
 Saint-Amand à la frontière vers Tournai.
 Saint-Amand à Blanc-Misseron.
 Busigny exclu à Somain inclus.
 Denain à Saint-Amand.
 Thiant à Lourches.
 Cateau exclu à Charleroi.

Lignes de :

Hautmont à Mons.
 Valenciennes à Maubeuge.
 Valenciennes à Aulnoye.
 Valenciennes au Cateau exclu.
 Cambrai à la frontière vers Dour.
 Aulnoye à Anor et à la frontière.
 Maubeuge à Fourmies.
 Ferrière à Cousolre.
 Avesnes à Sars-Poteries.

MM. VICTOR, *Ingénieur de la Voie.*
 REMY (H.), *Inspecteur de la Voie.*
 GACQUER, *Chef de bureau.*
 POINTIN, *Employé principal.*

1^{re} Section. VALENCIENNES.

MM. BURY, *Chef de section*, à Valenciennes.
 LEMAIRE (Ch.), *Chef de district*, —
 DESJARDIN, *Chef de district*, à Saint-Amand.
 WARLOUZÉ, — à Odomez.
 PICHON (A.), — à Denain.

2^e Section. LE QUESNOY.

MM. HAVEZ, *Chef de section*, au Quesnoy.
 DEFORT, *Chef de district*, au Quesnoy.
 COTTRELLE, — à Solesmes.
 HENNO (A.), — à St-Aubert.
 RUYSSCHER (J. DE), — à Bavay.

3^e Section. MAUBEUGE.

MM. DELANOY (Ch.), *Chef de section*, à Maubeuge.
 DRAMEZ, *Chef de district*, à Landrecies.
 LENGELLÉ, — à Aulnoye.
 DEPECKER, — à Hautmont.
 VERVEZ, — à Curgies.

4^e Section. ANOR.

MM. DE RUYSSCHER (A.), *Chef de section*, à Anor.
 HEDDE, *Chef de district*, à Avesnes.
 PUECH, — à Anor.
 DELVALLÉE, — à Ferrière-la-G^{de}.
 LIONET, — à Solre-le-Château.

5^e Section. ERQUELINES (Belgique).
 MM. MANSION (A.), *Chef de section*, à Erquelines.
 LEMAIRE (J.), *S.-Chef de section* à Erquelines.
 LIMAGE (A.), — à St-Martin.
 DANIEL (F.), *Sous-Chef de section*, à Frameries.
 DELANNOY, *Chef de district*, à Jeumont.

6^e Section. SOMAIN.

MM. WARGNIEZ, *Chef de section*, à Somain.
 MERLIN, *Chef de district*, à Caudry.
 DECOQ, — à Cambrai.
 LESAGE, — à Cambrai.
 TOP (C.), — à Bouchain.
 LUCAS (H.), — à Somain.
 BELLEGUEUILLE, — à Cambrai.

8^e Arrondissement. — Chef-lieu : LIÈGE (Belgique).

Lignes de : Liège à Namur et Namur à Givet (Nord-belge).

MM. PHILIPPE (Armand), *Inspecteur général.*

DELEUZE, *Chef de bureau.*

LECLAIRE, *Employé principal.*

1^{re} Section. Huy.

MM. MONOYER, *Inspecteur Chef de section*, à Huy.
 BAUJOT, *Sous-Chef de section* à Liège.
 NOEL, *Chef de district*, à Flémalle-haute.
 DOUPAGNE, — à Tilleur.
 MEULLE, — à Amay.
 MOREAU (Jules), — à Huy.

2^e Section. DINANT.

MM. DUBOIS (G.), *Chef de section*, à Dinant.
 COLLARD, *Chef de district*, à Namur.
 RAMELOT, — à Yvoir.
 JOSSART, — à Hastières.

IV. — TRAVAUX NEUFS

PARIS — 95, rue de Maubeuge (10^e).

MM. AUMONT, <i>Ingénieur des Ponts et Chaussées, Ingénieur en chef</i> (d. n.).	
ROSSIGNOL,	—
TETTELIN, <i>Ingénieur principal des Études, Matériel des Voies et Bâtements</i> , à Paris (d. n.).	
CANDELIER, <i>Ingénieur de la Voie</i> (d. n.).	(d. n.).
PARIS,	(d. n.).
PERROUD,	(d. n.).
BILLOT,	(d. n.).
DESCAMPS,	(d. n.).
BEAUCAMPS,	à Paris.
WATTEAU, <i>Chef de bureau</i> ,	—
HOUVENAGHEL, <i>Employé principal</i> ,	—
TESTELIN, <i>Chef de section</i> ,	—

Ligne de Guise à Wimpy et à Hirson.

MM. MOUTIER, <i>Chef de section</i> ,	à Marly.
LÉTERGIE, <i>Chef de district</i> ,	—
BAGUE, <i>Chef de section</i> ,	à Ohis.
LECORNU, <i>Chef de district</i> ,	à Wimpy.
MARTIN,	à Etréaupont.

Ligne de Saint-Just à Cambrai
et de Lille à Béthune.

SECTION DE SAINT-JUST A ROYE ET DON A BÉTHUNE.

MM. BLEU, <i>Chef de section</i> ,	à Paris.
DOUVRY, <i>Chef de district</i> ,	—

SECTIONS DE CAMBRAI A CHAULNES.

MM. DESENCLOS, <i>Chef de section</i> ,	à Cambrai.
DURGEAT, <i>Chef de district</i> ,	à Epéchy.
CLOUD,	à Marcoing.
MM. COLDRE, <i>Chef de section</i> ,	à Péronne.
MADOU, <i>Chef de district</i> ,	—
LUDGER,	à Cartigny.
TERNOIS,	à Pont-les-Brie.

Ligne de Cambrai à Douai.

MM. LEROUX, <i>Chef de section</i> ,	à Douai.
CRINET, <i>Chef de district</i> ,	à Cambrai.
NEULLY,	à Arleux.

Doublement de la ligne entre Douai et Leforest.

MM. COUTY, <i>Chef de section</i> ,	à Douai.
MARC, <i>Chef de district</i> ,	—

Ligne de Paris à Creil, par Chantilly.

SECTION DE SAINT-DENIS A SURVILLIERS

MM. CHAPT, <i>Chef de section principal</i> ,	à Gonesse.
DEGAND, <i>Chef de section</i> ,	à Pierrefitte.
CAMPELL, <i>Chef de section</i> ,	à Villiers-le-Bel.
NIZET,	à Pierrefitte.
BIZET (J.),	—
RAMAGE,	à Gonesse.
DARRAS,	—
SOUVELIER,	à Survilliers.
DELANNOY (G.),	—

Ligne de Rivecourt à Aulnay-sous-Bois.

MM. LANGUE, <i>Chef de section</i> ,	à Aulnay-s.-Bois.
VAUTRAVERS,	à Senlis.
DAR, <i>Chef de brigade</i> ,	à Verberie.
VEBER, <i>Chef de district</i> ,	à Aulnay-s.-Bois.
DUTOIT (P.),	—
DELABROY,	à Senlis.
FIRMIN,	—
MOISSON,	à Verberie.

Ligne de Lens à Brébières.

MM. MATHEY, <i>Chef de section</i> ,	à Lens.
DEVOS, <i>Chef de district</i> ,	—

Ligne de St-Ouen-les-Docks à Ermont-Eaubonne.

MM. GUILLAUME, <i>Chef de section</i> ,	à Épinay.
VARLET, <i>Chef de brigade</i> ,	—
BRUNEAU, <i>Chef de district</i> ,	—
LOOCK,	—
PICOUT,	—
VAUDEQUIN,	—