

# COMPAGNIE

DES

## CHEMINS DE FER DE PARIS A LYON ET A LA MÉDITERRANÉE

### HISTORIQUE

**Constitution.** — Société anonyme autorisée par décret du 3 juillet 1857, dont les statuts résultant d'un acte reçu par M<sup>es</sup> Fould et Dufour, notaires à Paris, le 30 juin 1857, ont été modifiés par acte passé devant les mêmes notaires le 3 septembre 1870 et approuvés par décret du 5 mars 1872.

**Objet de la Société.** — Aux termes des statuts modifiés le 3 septembre 1870, l'objet de la Société est l'achèvement, l'exécution et l'exploitation des chemins de fer composant le réseau de la Compagnie.

La Société a été formée par la fusion, en une seule Société, sous la dénomination de Compagnie de Paris à Lyon et à la Méditerranée : 1° de la *Compagnie du Chemin de fer de Paris à Lyon*; 2° de la *Compagnie du Chemin de fer de Lyon à la Méditerranée*, ladite fusion résultant d'un traité du 11 avril 1857, approuvé par décret du 19 juin suivant.

Les conditions auxquelles s'est opérée la fusion des deux Compagnies de Paris à Lyon et de Lyon à la Méditerranée sont les suivantes :

L'ancienne Compagnie de Paris à Lyon avait été constituée par acte reçu par M<sup>e</sup> Fould, notaire à Paris, les 17 et 18 mars 1852, approuvé par décret du 20 du même mois, au capital de 120 millions divisé en 240,000 actions de 500 francs. Par traité approuvé par décret du 20 avril 1854, elle avait fusionné avec la *Compagnie du chemin de fer de Dijon à Besançon*, constituée par acte reçu par M<sup>e</sup> Dufour, notaire à Paris, les 17 et 24 août 1852, approuvé par décret du 11 septembre suivant, au capital de 16,600,000 francs divisé en 33,200 actions de 500 francs, qui ont été échangées contre 25,000 actions de Paris à Lyon. La création de ces 25,000 actions avait porté le capital social à 132,500,000 francs et le nombre des actions de cette dernière Compagnie à 265,000.

L'ancienne Compagnie de Lyon à la Méditerranée avait été constituée primitivement sous le titre de *Compagnie de Lyon à Avignon*, par acte reçu par M<sup>e</sup> Dufour, notaire à Paris, le 22 mars 1852, au capital de 35 millions divisés en 70,000 actions de 500 francs. Elle avait pris la dénomination de : Compagnie du chemin de fer de Lyon à la Méditerranée, à la suite des cessions à elle faites, en vertu de conventions du 19 juin 1852 : 1° *Du chemin de fer de Marseille à Avignon*; 2° *du chemin de fer d'Alais à Beaucaire et d'Alais aux Mines de la Grand'Combe*; 3° *du chemin de fer de Montpellier à Cette*; 4° et du bail d'affermage *du chemin de fer de Montpellier à Nîmes*. Lesdites cessions consenties : 1° par la *Compagnie du chemin de fer de Montpellier à Cette* (constituée par un acte reçu par M<sup>e</sup> Hailliz, notaire à Paris, le 27 juin 1838, approuvé par ordonnance du 4 juillet suivant) moyennant une annuité de 260,000 francs; 2° par la *Compagnie des Mines de la Grand'Combe*, concessionnaire des chemins de fer du Gard (Alais à Beaucaire et à la Grand'Combe), moyennant une annuité de 1,200,000 francs; 3° par la *Compagnie d'exploitation du chemin de fer de Montpellier à Nîmes*, moyennant une annuité de 50,000 francs; 4° et par la *Compagnie de Marseille à Avignon*, moyennant l'abandon d'un certain nombre d'obligations de 625 francs rapportant 25 francs d'intérêt.

En représentation de ces annuités, la nouvelle Compagnie fusionnée a créé, en novembre 1852, 182,333 obligations 3 0/0 remboursables à 500 francs, sur lesquelles 66,667 francs ont été offertes en échange des obligations de 625 francs ci-dessus énoncées.

En outre, la Compagnie de Marseille à Avignon s'était réservé le droit de souscrire à 2,000 actions de la nouvelle Compagnie de Lyon à la Méditerranée, à raison de 2 actions de Marseille à Avignon, pour une de Lyon à la Méditerranée.

Par suite de cette fusion ainsi établie, la nouvelle Compagnie de Lyon à la Méditerranée avait porté son capital social à 45 millions, divisé en 90,000 actions de 500 francs.

La nouvelle Société a été mise, tant activement que passivement, au lieu et place des deux Compagnies fusionnées et notamment a pris à sa charge leurs emprunts respectifs. Leurs concessions diverses ont été mises en commun et apport a été fait des traités dont il va être ci-après parlé avec les *Compagnies du Grand Central* et de *l'Orléans*.

Le capital social de la Compagnie fusionnée a été fixé à 400 millions divisé en 800,000 actions sur lesquelles 197,500 ont été attribuées à raison de 3 actions nouvelles pour 2 anciennes, aux porteurs des 265,000 actions du Paris à Lyon, et 180,000 à raison de 2 nouvelles pour une ancienne aux porteurs des 90,000 actions du Lyon à la Méditerranée.

Cette dernière Compagnie apportait en outre dans la présente réunion le traité intervenu entre elle et la *Compagnie de Lyon à Genève*, le 19 décembre 1855, ratifié et modifié par traité du 11 avril 1857, contenant adhésion par la Compagnie de Genève à la fusion dont il s'agit. La Compagnie de Lyon à Genève avait été constituée au capital de 40 millions divisé en 80,000 actions de 500 francs. Par suite du traité ci-dessus, la Compagnie de Paris-Lyon à la Méditerranée s'est trouvée substituée dans tous ses droits actifs et passifs et chacune de ses actions a été échangée contre une obligation 2/3 (3 0/0) de la Compagnie fusionnée. Par traité du 11 avril 1857, la *Compagnie du chemin de fer*

Grand Central a cédé à la Compagnie P.-L.-M. : 1° un tiers environ des lignes composant son réseau (les deux autres tiers, environ, ayant été cédés par le même traité à la Compagnie d'Orléans), 2° le tiers lui appartenant dans la concession du chemin de fer de Paris à Lyon par le Bourbonnais. Cette cession a mis 34 0/0 des emprunts du Grand Central à la charge de la Compagnie cessionnaire et les 66 0/0 de surplus à la charge de la Compagnie d'Orléans. Pour prix de cette cession, les 224,000 actions du Grand Central ont été échangées à raison de deux obligations un tiers contre 522,666 2/3 obligations de 500 francs 3 0/0 à créer par les Compagnies cessionnaires et ce dans les proportions de 34 0/0 et 66 0/0 sus indiquées pour chaque Compagnie.

Par un second traité du même jour, 11 avril 1857, la Compagnie du Chemin de fer d'Orléans cédait à la Compagnie P.-L.-M. la part qui lui appartenait dans la concession du chemin de fer de Paris à Lyon par le Bourbonnais et sa participation d'intérêts dans la Société formée pour la construction et l'exploitation dudit chemin. En conséquence, ce chemin de fer de Paris à Lyon par le Bourbonnais devint la propriété exclusive de la Compagnie P.-L.-M. La construction et l'exploitation à frais communs de la susdite ligne du Bourbonnais, avait fait l'objet d'une Société en participation entre les Compagnies de Paris à Lyon, de l'Orléans et du Grand Central. La Compagnie du Grand Central avait notamment apporté à cette Société les lignes dépendant de l'ancienne Compagnie de Rhône et Loire qui avait elle-même été constituée par la fusion des anciennes Compagnies de Saint-Etienne à Lyon et de Saint-Etienne à Montrambert, de Saint-Etienne à la Loire (Andrézieux) et d'Andrézieux à Roanne.

Voici maintenant les autres absorptions qui ont été successivement faites par la Compagnie P.-L.-M. depuis sa constitution en 1857 :

1° Par traité du 22 juillet 1858, approuvé par convention du même jour et par la loi du 11 juin 1859, fusion avec la Compagnie des Chemins de fer du Dauphiné, qui avait été constituée sous le titre de Compagnie du Chemin de fer de Saint-Rambert à Grenoble, par acte reçu par M<sup>e</sup> Foucher, notaire à Paris, du 13 février 1854, approuvé par décret du 18 du même mois. Aux termes de ses statuts modifiés dressés par le même notaire le 6 juillet 1857, et approuvés par décret du 5 décembre suivant, elle avait pris la dénomination de : Compagnie des Chemins de fer du Dauphiné, et avait porté son capital social de 25 à 35 millions, divisé en 70,000 actions, lequel capital a été réduit en juillet 1859 à 17,500,000 francs divisé en 35,000 actions entièrement libérées. Par suite de cette fusion, ces actions ont été échangées contre des obligations 3 0/0 de la Compagnie P.-L.-M. à raison de une action contre une obligation 2/3 et cette Compagnie a été substituée dans tous les droits de la Compagnie du Dauphiné.

2° Par traité du 31 mars 1863, approuvé par convention du 1<sup>er</sup> mai et par la loi du 11 juin suivants, fusion avec la Compagnie des Chemins de fer Algériens qui avait été constituée par acte reçu par M<sup>e</sup> Dufour, notaire à Paris, le 23 juillet 1860, approuvé par décret du 18 septembre suivant au capital social de 55 millions divisé en 110,000 actions de 500 francs. Le prix de ce rachat a été fixé à la somme de 13,750,000 francs représentant les 125 francs versés sur chacune de ces 110,000 actions, qui a été payée en obligations 3 0/0 au cours de 300 francs, soit à raison de une obligation 2/3 pour 4 actions des chemins algériens.

3° Par traité du 9 août 1865, approuvé par décret du 10 février 1866, fusion avec la Compagnie du Chemin de fer de Bessèges à Alais qui avait été constituée par acte passé devant M<sup>e</sup> Ducloux, notaire à Paris, le 6 août 1855, approuvé par décret du 16 du même mois. Cette fusion a eu lieu à la charge par la Compagnie P.-L.-M. de remettre 40,000 obligations 3 0/0 en échange de 12,000 actions de la Compagnie de Bessèges et de pourvoir au service de l'intérêt et de l'amortissement des 22,610 obligations 3 0/0, émises par cette Compagnie.

4° Par convention des 9 juin 1866 et 17 juin 1867, approuvée par les loi et décret du 27 septembre suivant, intervenue entre l'Etat, la Compagnie P.-L.-M. et la Compagnie du Chemin de fer Victor-Emmanuel, cette dernière Compagnie a cédé à l'Etat qui les a rétrocédées à la Compagnie P.-L.-M. les sections construites ou à construire du réseau de Victor-Emmanuel situées sur le territoire cédé par l'Italie à la France (annexion de la Savoie et du comté de Nice). Aux termes de cette convention, la Compagnie P.-L.-M. s'est engagée : 1° à servir aux porteurs d'obligations de la Compagnie Victor-Emmanuel, de 1867 à 1954 inclus, une annuité de 1,604,950 francs représentant l'intérêt et l'amortissement de l'emprunt de 25 millions, contracté en 1862 par cette dernière Compagnie avec la garantie des gouvernements français et italien ; 2° à servir à la Compagnie du Victor-Emmanuel, à partir de 1866, une annuité de 650,000 francs qui a été convertie en 40,077 obligations de la Compagnie de Lyon-Méditerranée. Ces annuités s'élevant ensemble à la somme de 2,254,950 francs qui représente l'intérêt et l'amortissement calculés au taux de 5 0/0, pour une période de 88 ans de la somme de 44,433,000 francs à laquelle a été fixé le prix du rachat de la concession du Victor-Emmanuel.

5° Par traité du 28 juillet 1881, devenu définitif par l'approbation des Assemblées générales des actionnaires des deux Sociétés intéressées et par suite de la convention du 26 mai 1883 et de la loi du 20 novembre suivant, la Compagnie de Lyon a acheté les lignes composant le réseau de la Compagnie des Dombes et des chemins de fer du Sud-Est. Aux termes de ce traité, la Compagnie de Lyon a pris à sa charge le service (intérêt et amortissement) des 80,000 actions de 500 francs 3 0/0 émises en 1869 et en 1876 par la Compagnie des Dombes. (Ce service a commencé en 1884). Elle doit recevoir, par contre, l'annuité de 550,022 fr. 66 payée par l'Etat à titre de subvention due à la Compagnie cédante. La Compagnie de Lyon s'est en outre engagée à exécuter, le moment venu, au lieu et place de la Compagnie des Dombes, un traité du 24 juin 1879 par lequel cette Compagnie

a racheté à la *Compagnie des chemins de fer du Rhône* les lignes de *Sathonay à la Croix-Rousse* et de *Sathonay à Trévoux*. La *Compagnie des Dombes et chemins de fer du Sud-Est* avait été constituée en 1866 pour la construction et l'exploitation de divers chemins de fer dans les départements du Rhône, de la Loire, de Saône-et-Loire, de l'Ain, de l'Isère et du Jura, d'une longueur de 428 kilomètres. Elle a été dissoute et mise en liquidation par une Assemblée générale du 23 janvier 1884. Son capital actions était de 12,500,000 francs divisé en 25,000 actions de 500 francs libérées, qui, par suite du traité de 1881, ont été remboursées en obligations de la fusion 3 0/0 nouvelle (environ 300 fr. 1/3 par action) et le surplus (environ 60 francs) en espèces. Elle avait émis 87,500 obligations de 500 francs 3 0/0 dont les 2 premières séries de 40,000 obligations chacune, ensemble 80,000 francs, sont restées à la charge de la *Compagnie P.-L.-M.* Les 7,500 obligations de la 3<sup>e</sup> série ont été échangées (une pour une) contre des obligations de la fusion nouvelle.

6° Enfin, par convention du 4 août 1875, la *Compagnie P.-L.-M.* a obtenu, conjointement avec les *Compagnies de l'Est, du Nord et de l'Orléans*, la concession du chemin de fer de Grande Ceinture de Paris, pour la construction duquel ces *Compagnies* se sont syndiquées et ont été autorisées à émettre des obligations de 500 francs 3 0/0.

**Durée de la Société.** — A partir du décret d'autorisation du 3 juillet 1837, dont les effets remontent au 1<sup>er</sup> janvier 1857, jusqu'à la fin de la concession (soit 99 ans du 1<sup>er</sup> janvier 1860 au 31 décembre 1958).

**Garantie de l'État.** — Les principales conventions que la *Compagnie P.-L.-M.* a passées avec l'État, et dont la plupart ont réglé l'importance et le fonctionnement de la garantie, portent les dates suivantes : 11 avril 1857, 22 juillet 1858 et 11 juin 1859. 1<sup>er</sup> mai 1863, 9 juin 1866 et 17 juin 1867, 18 juillet 1868, 3 juillet 1875, 14 juin 1881 et 27 février 1882, 26 mai et 9 juillet 1883, 6 mars 1885, 20 mars 1889, 17 octobre 1892 et enfin 17 mai et 14 juin 1897.

**Capital social.** — 400 millions divisé en 800,000 actions de 500 francs au porteur, entièrement libérées, sur lesquelles : 397,500 ont été remises en échange des 265,000 actions de l'ancienne *Compagnie de Paris à Lyon*, à raison de 3 actions de la fusion pour 2 anciennes ; 180,000 ont été remises en échange des 90,000 actions de l'ancienne *Compagnie de Lyon à la Méditerranée*, à raison de 2 actions de la fusion pour une ancienne ; 115,000 ont été émises à 735 francs, en souscription publique, exclusivement réservée aux 577,500 actionnaires de la fusion à raison de 1 nouvelle pour 5 anciennes ; 100,000 ont été émises à 700 francs par souscription exclusivement réservée aux anciens actionnaires ; et 7,000 ont été vendues à la Bourse, par les soins du Conseil d'administration, aux cours moyens de 1,000 francs.

Les intérêts et dividendes se paient : le 1<sup>er</sup> novembre (intérêt à 4 0/0, soit 20 francs à compte) et le 1<sup>er</sup> mai (dividende-solde de l'exercice).

**Conseil d'Administration.** — Il est composé de 25 membres au plus, nommés pour 5 ans et devant être propriétaires chacun de 100 actions inaliénables pendant la durée de leurs fonctions ; le Conseil nomme tous les ans un président et un ou plusieurs vice-présidents.

**Assemblée générale.** — L'Assemblée générale ordinaire annuelle a lieu avant le 1<sup>er</sup> mai, elle est composée de tout titulaire ou porteur de 40 actions, qui les a déposées 10 jours au moins avant la date de réunion. Les actionnaires présents doivent être au nombre de 40 et représenter le vingtième des actions émises et le cinquième si la convocation a pour objet les cas spéciaux prévus à l'article 46 des statuts, tels que : emprunts, demandes de concessions, modifications aux statuts, etc., sauf ce cas où l'Assemblée n'a pu valablement se réunir sur première convocation. Chaque membre a autant de voix qu'il possède de fois 40 actions, sans pouvoir dépasser 10 voix.

Année sociale du 1<sup>er</sup> janvier au 31 décembre. Inventaire général au 31 décembre.

La *Compagnie des chemins de fer P.-L.-M.* exploite, au 31 décembre 1906, un ensemble de 9,978 kilomètres qui sont desservis par 2,230 gares, stations et haltes, elle occupe un personnel de 78,507 agents de toutes catégories, son matériel roulant est composé de 2,939 locomotives, 2,686 tenders, 6,449 voitures à voyageurs (dont 4 voitures automotrices à vapeur), 89,021 wagons à marchandises et de service et 111 véhicules électriques.

LIGNES OU SECTIONS DE LIGNES  
DE LA  
COMPAGNIE DES CHEMINS DE FER DE PARIS A LYON  
ET A LA MÉDITERRANÉE

*classées par ordre alphabétique et d'après leur désignation officielle.*

	Longueurs	Date de la mise en exploitation
Aix à Carnoules . . . . .	78	1877-1880
Aix à Pertuis. . . . .	32	1870-1872
Aix à Rognac . . . . .	25	
Aix-les-Bains à Annemasse . . . . .	92	
Alais à Port-l'Ardoise. . . . .	59	1882
Albertville à Annecy . . . . .	45	1901
Albertville à Saint-Pierre-d'Albigny . . . . .	22	1879
Ambérieu à Montalieu-Vercieu . . . . .	18	1875
Ambert à Darsac. . . . .	66	1893-1902
Annemasse à la frontière suisse . . . . .	2	1888
Annonay à Saint-Rambert. . . . .	19	1869
Apt à Saint-Maime-Dauphin. . . . .	39	1890
Apt à Cavillon. . . . .	32	1877
Arles à Saint-Louis-du-Rhône. . . . .	41	1887
Aubagne à Valdonne . . . . .	17	1868
Auxerre à Gien . . . . .	91	1884-1885
Auxerre à Nevers et à Cercy-la-Tour . . . . .	208	1870-1878
Avallon à Dracy-Saint-Loup . . . . .	70	1882
Avallon à Nuits-sous-Ravières . . . . .	41	1888
Avignon à Miramas, par Salon . . . . .	69	1868-1873
Belleville à Beaujeu. . . . .	13	1869
Besançon à la frontière suisse (Morteau) et embranchement sur Lods. . . . .	98	1884-1885
Bessèges à Alais et embranchement de Robiac à la Valette. . . . .	33	1857-1858
Bonson à Saint-Bonnet-le-Château . . . . .	27	1873
Bourg à Besançon. . . . .	140	1862-1864
Carpentras à Sorgues . . . . .	17	1863
Cavillon à Veynes . . . . .	175	
Chagny à Auxonne . . . . .	54	1887
Chalon-sur-Saône à Dôle . . . . .	76	1871
Chalon-sur-Saône à Bourg et à Lons-le-Saunier . . . . .	127	1871
Champagnole à Morez. . . . .	36	1890-1900
Champagnole à Andelot. . . . .	13	1867
Champagnole à Lons-le-Saunier. . . . .	44	1891
Chasse (Raccordement de). . . . .	1	1889
Châtillon-sur-Seine à Nuits-sous-Ravières . . . . .	36	1861
Clamecy à Triguères. . . . .	70	1881
Clermont-Ferrand à Montrbrison. . . . .	110	1869-1877
Cluse (La) à Saint-Claude . . . . .	43	1885-1889
Collonges à Saint-Gingolph . . . . .	90	
Corbeil à Melun et à Montereau. . . . .	61	1897
Cosne à Clamecy . . . . .	60	1893
Cravant à Avallon et aux Laumes. . . . .	91	1873-1876

	Longueurs	Date de la mise en exploitation
Crest à Aspres-sur-Buëch . . . . .	92	1885-1894
Culoz à la frontière d'Italie . . . . .	144	
Digne à Saint-Auban . . . . .	22	1876
Dijon à Belfort, Gray et Salins . . . . .	260	1855-1884
Dijon à Epinac-les-Mines . . . . .	68	
Dijon à Is-sur-Tille . . . . .	28	1872
Dijon à Saint-Amour . . . . .	109	
Dôle à Poligny . . . . .	38	1884
Draguignan aux Arcs . . . . .	13	1864
Epinac aux Laumes . . . . .	70	1891
Firminy à Annonay . . . . .	65	1885
Forcalquier à Volx . . . . .	15	1890
Gilley à Pontarlier . . . . .	23	1888
Gilly-sur-Loire à Cercy-la-Tour . . . . .	41	1881
Givors à la Voulte . . . . .	106	
Grasse à Canne . . . . .	17	
Gray à Rans et à Fraisans . . . . .	44	1860-1878
Grenoble à Briançon . . . . .	218	1875-1884
Grenoble à Montmélian . . . . .	50	1864
Hyères à la Pauline . . . . .	19	1876-1876
Isle-sur-Sorgue (L') à Orange . . . . .	39	1894
Largentière à Saint-Sernin . . . . .	13	1896
Laroche à Auxerre . . . . .	19	
Livron à Paris . . . . .	17	
Livron à Privas et à Crest . . . . .	32	1862-1871
Longeray à Divonne . . . . .	38	1899
Lozanne à Paray-le-Monial . . . . .	96	1895-1900
Lunel à Aigues-Mortes . . . . .	12	1873
Lunel à Arles . . . . .	45	1868-1878
Lunel au Vigan . . . . .	73	1872-1874
Lure à Loulans-les-Forges . . . . .	40	1896
Lyon (Raccordement de la Mouche) . . . . .	2	
Lyon à Mâcon et à Genève (partie française) . . . . .	220	1856-1859
Lyon et Saint-Rambert à Grenoble . . . . .	179	
Lyon à Marseille, et embranchements . . . . .	362	1847-1860
Lyon (Saint-Paul) à Montbrison . . . . .	80	1873-1876
Lyon (Croix-Rousse) à Trévoux . . . . .	25	
Lyon (Saint-Clair) à Collonges . . . . .	5	
Mâcon à Paray-le-Monial . . . . .	77	1870
Malesherbes (Filay) à Bourron . . . . .	25	1881
Marseille à Aix . . . . .	35	1877
Marseille-Prado à la Blancarde . . . . .	3	1872
Marseille (Joliette) à Lestaque . . . . .	9	1891
Marseille à la frontière d'Italie . . . . .	251	
Montagney à Misserey . . . . .	28	
Montargis à Sens . . . . .	62	1874
Monthéliard à Audincourt et à Delle . . . . .	26	1868
Montbrison à Andrézieux et Saint-Just . . . . .	22	1861-1866

	Longueurs	Date de la mise en exploitation
Mouchard aux Verrières . . . . .	73	1860-1862 1875
Moullins à Torcy-Montchanin . . . . .	117	1861-1869
Moutiers à Albertville . . . . .	28	1893
Mouche (raccordement de la) à Lyon . . . . .	2	1890
Nevers à Chagny . . . . .	163	1861-1867
Nîmes à la Lévide . . . . .	64	1840-1841
Nîmes à Sommières . . . . .	24	1882
Nîmes au Cailar . . . . .	19	
Nîmes au Teil . . . . .	119	1880
Nyons à Pierrelatte . . . . .	41	1897
Pontarlier à Jougne . . . . .	23	
Pouzin (Le) Robiac . . . . .	95	
Remoulins à Beaucaire . . . . .	17	1883
Remoulins à Uzès . . . . .	19	1880
Roanne (Embranchement du port de Roanne à Lyon, par Saint-Etienne) . . . . .	1	1886
Roanne à Chalon et à Montchanin . . . . .	132	1888-1889
Roanne à Paray-le-Monial . . . . .	57	1892
Roche (La) au Fayet . . . . .	47	
Saint-André-le-Gaz à Chambéry . . . . .	41	1884
Saint-Etienne à Saint-Georges-d'Aurac . . . . .	141	
Saint-Germain à Roanne . . . . .	76	
Saint-Germain-des-Fossés à Brioude et à la Levade . . . . .	303	
Saint-Germain-des-Fossés à Vichy . . . . .	9	
Saint-Jean-de-Losne à Lons-le-Saunier . . . . .	59	
Saint-Just à Firminy . . . . .	16	
Saint-Loup-de-la-Salle à Beaune . . . . .	10	1896
Salon à la Calade . . . . .	33	
Santenay à Étang, par Autun . . . . .	59	1903
Sathonay à Lyon-Saint-Clair . . . . .	5	1867-1870
Sathonay à Bourg et à Bellegarde . . . . .	117	1900
Sembadel à Saint-Bonnet-le-Château . . . . .	40	1897-1902
Sommières aux Mazes . . . . .	21	1882
Tamnay à Château-Chinon . . . . .	24	1889
Tarascon à Cette . . . . .	107	1839-1852
Thiers à Ambert . . . . .	47	1883-1885
Uzès à Nozières . . . . .	19	1883
Uzès à Saint-Julien et au Martinet . . . . .	49	1880-1883
Valence à Moirans . . . . .	78	
Vénissieux (Raccordement de) . . . . .	1	1889
Vesoul à Besançon . . . . .	63	1872
Vezenobres à Quissac et embranchement sur Anduze . . . . .	27	1881
Vichy à Thiers . . . . .	33	1881
Villeneuve-Saint-Georges à Montargis, par Corbeil . . . . .	110	
Virieu-le-Grand à Saint-André-le-Gaz . . . . .	46	1880-1884
Vogüe à Prades . . . . .	19	
Voujaucourt à Saint-Hippolyte . . . . .	27	1886

# CHEMINS DE FER DE PARIS A LYON ET A LA MÉDITERRANÉE

## LISTE CHRONOLOGIQUE

*des Présidents du Conseil d'Administration, Directeurs, Secrétaires Généraux,  
et Chefs des Grandes Divisions de la Compagnie, depuis sa fondation.*

### Présidents du Conseil d'Administration

MM. DASSIER. . . . .	1857-1862	Section Nord du Réseau
DUMON (P.-S) . . . . .	1857-1862	— Sud du Réseau
—	1862-1870	Sections Nord et Sud réunies
Comte Benoist d'AZY . . . . .	1870-1871	—
VUITRY (Adolphe). . . . .	1871-1878	—
MALLET (Ch.) . . . . .	1878-1891	—
CAILLAUX (Eugène). . . . .	1891-1896	—
TIRMAN (Louis). . . . .	1896-1899	—
DERVILLE (Stéphane) . . . . .	1899	—

### Directeurs

MM. CHAPERON . . . . .	1857-1862	Section Nord du Réseau
PAULIN-TALABOT . . . . .	1857-1862	— Sud du Réseau
— (Dir. Gén.)	1862-1881	Sections Nord et Sud réunies
AUDIBERT (Directeur de la C <sup>ie</sup> ). . . . .	1871-1873	—
NOBLEMAIRE (Directeur de la C <sup>ie</sup> )	1881-1907	—
MAURIS (Directeur de la C <sup>ie</sup> ). . . . .	1907	—

### Directeurs Généraux Honoraires

MM. TALABOT . . . . .	1881-1885
NOBLEMAIRE . . . . .	1907

### Secrétaires Généraux

MM. RÉAL (G.) . . . . .	1857-1865	
BAUDIN . . . . .	1865-1888	
COFFINET (A.) . . . . .	1888-1895	Sous-Directeur de la Compagnie, délégué au Secrétariat Général
HABERT (G.) . . . . .	1895	Secrétaire de la Compagnie

### Directeurs de l'Exploitation

*(Exploitation - Matériel et Traction - Voie)*

MM. CHAPERON . . . . .	1857-1862	Section Nord du Réseau
AUDIBERT. . . . .	1857-1862	Section Sud du Réseau
AUDIBERT. . . . .	1862-1871	Sections Nord et Sud réunies
BARGMANN . . . . .	1873-1878	—
NOBLEMAIRE (G.) . . . . .	1878-1881	—

## Chefs de l'Exploitation

MM. BIDERMANN . . . . .	1857-1862	Section Nord du Réseau
BOULONGNE (de) . . . . .	1857-1862	Section Sud du Réseau
BIDERMANN . . . . .	1862-1878	Sections Nord et Sud réunies
COFFINET (A.) . . . . .	1878-1879	—
PICARD . . . . .	1879-1899	—
MAURIS . . . . .	1899-1902	—
BERQUET . . . . .	1902-1907	—
MARGOT . . . . .	1907	—

## Ingénieurs en Chef du Service du Matériel et de la Traction

MM. LECONTE . . . . .	1857-1862	Section Nord du Réseau
BOULONGNE (de) . . . . .	1857-1862	Section Sud du Réseau
LECONTE . . . . .	1862-1868	Sections Nord et Sud réunies
MARIE . . . . .	1868-1882	—
HENRY . . . . .	1882-1892	—
BAUDRY . . . . .	1892-1906	—
CHABAL . . . . .	1907	—

## Ingénieurs en Chef du Service de la Voie

MM. DELERUE . . . . .	1857-1862	Section Nord du Réseau
BOULONGNE (de) . . . . .	1857-1862	Section Sud du Réseau
DELERUE . . . . .	1862-1877	Sections Nord et Sud réunies
GARET . . . . .	1877-1889	—
DENIS . . . . .	1889-1907	—
ETIENNE . . . . .	1907	—

## Service de la Construction

MM. BAZAINE . . . . .	1857-1862	Section Nord du Réseau (Bourbonnais)
RUELLE . . . . .	1857-1862	Section Nord du Réseau (Paris-Lyon)
MOLARD . . . . .	1857-1862	Section Sud du Réseau
CHAPERON (Directeur) . . . . .	1862-1872	Sections Nord et Sud réunies
RUELLE (Sous-Directeur) . . . . .	1872-1873	—
— (Directeur) . . . . .	1873-1887	—
GEOFFROY (Ingénieur en Chef) . . . . .	1887-1896	—
— (S.-Directeur de la C <sup>ie</sup> , chargé du service) . . . . .	1896	—



# CHEMINS DE FER DE PARIS A LYON ET A LA MÉDITERRANÉE

(9,963 km.) (1)

ADMINISTRATION . . . . .	88, rue St-Lazare, Paris (9 <sup>e</sup> arr <sup>t</sup> )	} Téléphone....	143-36
DIRECTION . . . . .	—		—
CONSTRUCTION . . . . .	—	—	»
SECRETARIAT DE LA COMPAGNIE . . . . .	—	—	143-34 et 260-28
COMPTABILITÉ GÉNÉRALE ET FINANCES . . . . .	—	—	143-36
CONTENTIEUX . . . . .	17, boulevard Diderot (12 <sup>e</sup> arr <sup>t</sup> ).	—	»
SERVICE MÉDICAL . . . . .	20, boulevard Diderot.	—	»
EXPLOITATION . . . . .	—	—	909-52
MATÉRIEL ET TRACTION . . . . .	—	—	»
VOIE . . . . .	3, rue de Lyon.	—	909-24

## CONSEIL D'ADMINISTRATION

MM. DERVILLÉ,	<i>Président,</i>	37, rue Fortuny (17 <sup>e</sup> ).	à Paris.
NERVO (Baron de),	<i>Vice-Président,</i>	17, rue de Marignan (8 <sup>e</sup> ).	—
HOTTINGUER (Baron),	—	38, rue de Provence (9 <sup>e</sup> ).	—
AYNARD,	<i>Administrateur,</i>	19, rue de la République,	à Lyon.
BOIRE,	—	86, boulevard Malesherbes (8 <sup>e</sup> ).	à Paris.
COFFINET,	—	91, rue Saint-Lazare (9 <sup>e</sup> ).	—
DARCY,	—	château Brimborion, à Sèvres (S.-et-O.).	—
DEJARDIN-VERKINDER,	—	16, rue de l'Arcade (8 <sup>e</sup> ).	à Paris.
FÉRAUD,	—	65, rue Paradis,	à Marseille.
GIROD DE L'AIN (baron),	—	153, boulevard Haussmann (8 <sup>e</sup> ).	à Paris.
HÉLY D'OISSEL (Étienne),	—	1, rue de la Manutention (16 <sup>e</sup> ).	—
LAUGEL,	—	12, rue d'Anjou (8 <sup>e</sup> ).	—
LE VAVASSEUR DE PRÉCOURT,	—	5, rue Logelbach (17 <sup>e</sup> ).	—
LOREAU,	—	243, boulevard Saint-Germain (8 <sup>e</sup> ) et à Briare (Loiret).	—
MALLET (Raoul),	—	37, rue d'Anjou (8 <sup>e</sup> ).	à Paris.
MONTGOLFIER (de),	—	163, bd Malesherbes (17 <sup>e</sup> ) et à St-Chamond (Loire).	—
NEUFLIZE (Baron de),	—	7, rue Alfred-de-Vigny (8 <sup>e</sup> ).	à Paris.
PELLERIN DE LATOUCHE (de),	—	86, avenue d'Iéna (16 <sup>e</sup> ).	—
ROTHSCHILD (Baron Gustave de), <i>Adm.</i>	—	23, avenue Marigny (8 <sup>e</sup> ).	—
SALVANDY (Comte de),	—	18, rue Cassette (6 <sup>e</sup> ).	—
SCHNEIDER,	—	34, Cours-la-Reine (8 <sup>e</sup> ).	—
SOHIER,	—	34, avenue de Messine (8 <sup>e</sup> ).	—
TRUBERT,	—	31, rue de Miromesnil (8 <sup>e</sup> ).	—

### Secrétariat du Conseil

MM. MASURE, *Secrétaire du Conseil*, 88, rue Saint-Lazare (9<sup>e</sup>).LAMORT (J.), *Sous-Chef de bureau*.BABOUHOT, *Chef de section*.ROUX (Louis), *Secrétaire particulier du Président*.

## DIRECTION DE LA COMPAGNIE

88, rue Saint-Lazare, Paris (9<sup>e</sup> arr<sup>e</sup>).

**MM. MAURIS**, *Ingénieur en chef des Ponts et Chaussées, Directeur de la Compagnie*, 27, rue Marbeuf (8<sup>e</sup>).

**BERQUET**, *Ingénieur en chef des Ponts et Chaussées, Sous-Directeur de la Compagnie*, 6, rue Daubigny (17<sup>e</sup>).

**DESMUR**, *Ingénieur en chef des Ponts et Chaussées, Sous-Directeur de la Compagnie*, 11, rue Villebois-Mareuil (17<sup>e</sup>).

**LUUYT**, *Ingénieur des Mines, Ingénieur en chef Adjoint à la Direction*, 9, avenue de l'Opéra.

### SECRÉTARIAT DE LA DIRECTION

**MM. MERGEY**, *Chef du secrétariat.*

**COURTIN**, *Sous-Chef du Secrétariat.*

**PERNET**, *Inspecteur attaché au Secrétariat.*

#### BUREAU DU SECRÉTARIAT

**MM. DUFLOT**, *Chef de bureau.*

**GAVOILLE**, *Sous-Chef de bureau.*

**AUBÉOUD**, —

**WENDER**, *Chef de section.*

**BERGT**, *Employé principal.*

**JOURDAIN**, —

**CHAMBRY**, —

**MM. KUHN**, *Employé principal.*

**GEOFFROY**, —

#### BUREAU DES PERMIS

**MM. COURTOIS**, *Chef de bureau.*

**LOGAN**, *Sous-Chef de bureau.*

**NAVEL**, *Chef de section.*

**GRIDAINE**, *Employé principal.*

**GROSBIDIER**, —

**BOURBONNEUX**, —

### SERVICES ANNEXES DE LA DIRECTION

#### SECRÉTARIAT DE LA COMPAGNIE

88, rue Saint-Lazare (9<sup>e</sup>).

**M. HABERT**, *Secrétaire de la Compagnie*, 9, rue de Berlin (9<sup>e</sup>).

#### 1<sup>re</sup> Division. — Secrétariat

**M. POULIET**, *Chef de division.*

##### 1<sup>er</sup> BUREAU. (Bureau central.)

**MM. OZANNE**, *Chef de bureau.*

**RENTY (de)**, *Sous-Chef de bureau.*

**LAUSDAT**, *Chef de section.*

**LORNOT**, —

**ROZIER**, — à Bourg.

**SALMON**, *Employé principal.* —

##### 2<sup>e</sup> BUREAU. (Archives.)

**MM. LAFONT**, *Chef de bureau.*

**BREYSACHER**, *Chef de section.*

**BAUDRY**, *Employé principal.*

##### 3<sup>e</sup> BUREAU. (Économat.)

**MM. ROTIVAL**, *Chef de bureau.*

**COUBLIK**, *Employé principal.*

**PANDELLÉ**, —

#### Architecture du domaine privé

**M. TOUDOIRE**, *Architecte du domaine privé.*

#### 2<sup>e</sup> Division. — Mouvement des titres

**MM. DE CHAUDESAIGUES DE TARRIEUX**, *Chef de division.*

**REYNER (Albert)**, *Sous-Chef de division.*

##### 1<sup>er</sup> BUREAU. (Bureau divisionnaire.)

**MM. BIHEL**, *Chef de bureau.*

**MANSARD**, *Sous-Chef de Bureau.*

**HENRY-LÉPAUTE**, —

**BLONDÉ**, *Chef de section.*

**SCHVARTZ**, —

**DENTU**, —

**GUIOT**, —

**MM. DALOT**, *Employé principal.*

**ROUSSEL**, —

**JANSON**, —

**VILLAIN**, —

**MOUTTET**, —

**DELMARRE**, —

**DELAOUR**, —

**FICHET**, —

**BELLANGER**, —

**MARMY**, —

## 2° BUREAU. (Intérêts et dividendes.)

MM. JANVIER, *Chef de bureau.*  
 BOCHENSKI, *Chef de bureau adjoint.*  
 MAIREY, *Sous-Chef de bureau.*  
 HULOT DE COLLART, —  
 FAURE, *Chef de section.*  
 PELLET, —  
 DAFIS, —  
 DIVIDIS, —  
 MOULIN, —  
 BRUGUET, —  
 VIOLLET, —  
 FAUCON, *Employé principal.*  
 SOHIER, —  
 FÉVROT, —  
 SIMONIN, —  
 LEMAIRE, —  
 BRUNEL, —  
 RICORDEAU, —  
 CHABREMIER, —  
 LONDICHE, —  
 FROMENT, —  
 POTONIER, —  
 VILLARD, —  
 TRASSARD, —  
 BOUVET, —  
 LAVAGNE, —  
 BERTRAND, —  
 BRAZIER, —  
 MARMION, —  
 TOUYAA, —  
 LEFEBVRE, —  
 PETION, —  
 SÉNÉCHAL, —  
 LOYE, —  
 CUREAU, —  
 FERRON, —

## 3° BUREAU. (Mutations.)

M. REY (Paul), *Chef de bureau.*

MM. FAVIER, *Sous-Chef de bureau.*  
 GRILLON, *Chef de section.*  
 SALLÉE, —  
 MEYNIS DE PAULIN, —  
 LE PAN DE LIGNY, —  
 SCHIÉLÉ, *Employé principal.*  
 CHAUVOT, —  
 LAMORT (G.), —  
 DESPRÉS, —  
 VILLEMARE, —  
 FLANTIN, —  
 MOUREAUX, —  
 BOIRARD, —  
 GÉRARD, —  
 LEGRAND, —  
 PIRY, —  
 LONGEPIERRE, —  
 CARRÉ, —  
 GROUARD, —  
 DEBRUN, —  
 PONTOISE, —

## 4° BUREAU. (Bureau des titres à Lyon.)

MM. MOULIN, *Chef de bureau.*  
 RIVOIRE, *Chef de section, Adjoint au Chef de bureau.*  
 FÉLIX, *Caissier, Adjoint au Chef de bureau.*

## 5° BUREAU. (Bureau des titres à Marseille.)

MM. MAIZENT, *Chef de bureau.*  
 MARÉCHAU-MÉMO, *Sous-Chef.*  
 BOULARY, *Caissier.*  
 CALVAT, *Employé principal.*  
 BROUCHIER, —  
 JARRY, —

## 6° BUREAU. (Bureau des titres à Alger.)

MM. MOREAU, *Sous-Chef de bureau.*  
 SILHOL, *Employé principal.*

## 3° Division. — Conservation des titres

MM. GRIESS, *Chef de division.*  
 NÖEL, *Sous-Chef de division.*

## BUREAU DES CAISSES DE TITRES ET ATELIER DE TIMBRAGE

MM. LESUEUR, *Chef de bureau.*  
 ROMAZZOTTI, *Sous-Chef de bureau.*  
 CHEVALLIER, *Chef de section.*  
 GIOL, —  
 COTTREAU, —  
 GOHIN, —  
 RIVIÈRE, *Employé principal.*

MM. DROUET, *Employé principal.*  
 BARNICAUD, —  
 PÉTILLON, —  
 MANSUY, —  
 SAUNIER, —  
 BROUSMICHE, —

## 4° Division. — Contentieux des titres.

MM. GOY (G.), *Chef de division.*  
 BEZARD-FALGAS, *Chef de division adjoint.*  
 NOURY, *Chef de bureau adjoint au Chef de division.*

## 1° BUREAU. (Transferts.)

MM. GORMAND, *Chef de bureau.*  
 DOREY, *Sous-Chef de bureau.*  
 PEYRONNEAU, —  
 Maignen, *Chef de section.*  
 BIGOT, *Rédacteur principal.*  
 KRÉCHEL, —  
 BARNAUD, —  
 DORIAAC, —  
 ANTOINE, —

MM. PAILLOT, *Rédacteur principal.*  
 PLOUVIER, *Employé principal.*  
 ROUMILHAC, —

## 2° BUREAU. (Oppositions. Domaine privé.)

MM. VERRON, *Chef de bureau.*  
 ROBERT, *Sous-Chef de bureau.*  
 FOURNIER, *Chef de section.*  
 MULLER, *Rédacteur principal.*  
 DURON, *Employé principal.*

## SERVICE DE LA COMPTABILITÉ GÉNÉRALE ET DES FINANCES

88, RUE SAINT-LAZARE (9<sup>e</sup> arr.).MM. HELFENBEIN, *Chef de la Comptabilité générale et des Finances*, 88, rue Saint-Lazare (9<sup>e</sup>).LAMBERT, *Chef-adjoint*COQUEVAL, *Inspecteur*, 88, rue Saint-Lazare (9<sup>e</sup>).

RENAUD, —

CHATTON, — 20, boulevard Diderot (12<sup>e</sup>).PONCET, — 88, rue Saint-Lazare (9<sup>e</sup>).SAULI, *Sous-Inspecteur*, —

## SECRETARIAT DU SERVICE

MM. COQUEVAL, *Inspecteur*.DAUVERGNE, *Sous-Chef de bureau*.1<sup>re</sup> Division.88, rue Saint-Lazare (9<sup>e</sup> arr.).MM. MARÉCHAL, *Chef de division*.MEYÈRE, *Chef de division adjoint*.DUTEIL, *Sous-Chef de division*.

BARRIOL, —

1<sup>er</sup> BUREAU (Mouvement des fonds).MM. COLLIGNON, *Chef de bureau*.GARNIER (J.-B.), *Sous-Chef de bureau*.LENOIR, *Chef de section*.

RIQUIER, —

BRIÈRE, *Employé principal*.

CHÉRON, —

2<sup>e</sup> BUREAU (Écritures générales).MM. MAGNEZ, *Chef de bureau*.ROUSSEAU (Gaston), *Sous-Chef de bureau*.

GENEVET, —

HOFFMAN, *Chef de section*.

COQUELLE, —

MARMION, —

FILON, —

NOZAI, —

BOULANGER, —

TRIGNART, —

PERROT, *Employé principal*.

ROUSSEAU (Emile), —

LEFÈVRE (Emile), —

MÉTRAL, —

3<sup>e</sup> BUREAU (Écritures spéciales. — Contrôle. —

Statistique).

MM. CABARIBÈRE, *Chef de bureau*.DURAND, *Sous-Chef de bureau*.SALLÉE, *Chef de section*.

COULOMB (Ernest), —

RICHARDIN, —

LANGLET, *Employé principal*.

COULOMB (Charles), —

FROMIN, —

4<sup>e</sup> BUREAU (Caisse des retraites).MM. GOURGUECHON, *Chef de bureau*.REY (Gaston), *Sous-Chef de bureau*.

ACHARD, —

PROD'HOM, *Chef de section*.

CHAIGNEAU, —

JACQMARCO, *Employé principal*.

PENON, —

CHAMBON, —

DUMAX-BODRON, —

LEGEAY, —

PAYEN, —

## Caisse principale

88, rue St-Lazare (9<sup>e</sup> arr.).MM. DORÉ, *Caissier principal*.MARESCOT, *Caissier principal adjoint*.MM. DELVALLÉE, *Sous-Caissier principal*.

BEAUCLAIR, —

MM. LEGRAND, *Chef de section*.RIBOUD, *Employé principal*.2<sup>e</sup> Division.20, boulevard Diderot (12<sup>e</sup> arr.).MM. JOFFRE, *Chef de division*.BONNET, *Sous-Chef de division*.1<sup>er</sup> BUREAU (Secrétariat de la division).MM. LEBLOND, *Chef de bureau*.LAMBERT (Ad.), *Sous-Chef de bureau*.PICHARD, *Chef de section*.BEAUJOLIN (Paul), *Employé principal*.

SÉQUIES, —

MACHU, —

2<sup>e</sup> BUREAU (Contrôle des dépenses d'exploitation).MM. PAILLARD, *Chef de bureau*.BESANÇON, *Sous-Chef de bureau*.MM. CLAUDON, *Chef de section*.ERNOUF, *Employé principal*.

GASC, —

SORIA, —

PIGACHE, —

GARNIER (Hector), —

ROBERT, —

LAPORTE, —

HAMARD, —

- 3<sup>e</sup> BUREAU (Comptabilité. — Mandats.)
- MM. PANNETIER, *Chef de bureau.*  
 JUDLIN (Edmond), *Sous-Chef de bureau.*  
 JUDLIN (Adolphe), *Chef de section.*  
 DUCROY (Victor), —  
 DELSIRIK (Edgard), —  
 NIQUET (Félix), *Employé principal.*  
 GODARD, —  
 HOVE, —  
 RIVET, —
- 4<sup>e</sup> BUREAU (Payeurs).
- MM. BERTHELIN, *Payeur-Chef,* à Paris.  
 HÉVIN, *Payeur principal,* —  
 CASTELLO, *Payeur,* —  
 CONDAMIN, —  
 LAMBERT (Henri), —  
 COCO, —

- MM. NIQUET (Édouard), *Payeur,* à Paris.  
 PELLEY, —  
 SCHWEIN, —  
 GUILLIAME, —  
 BURDIN, —  
 SAVORNIN, —  
 BOUDOUILLE, —  
 COCHARD, —  
 DANIAULT, —  
 DESEINE (Henri), —  
 GAUDRY, — Lyon.  
 NAUD, —  
 LECLERCQ, —  
 DESÈVRE (Ch.), — à Marseille.  
 VALETTE, —  
 NAPOLEON, —

**Caisses centrales**

Paris (20, boulevard Diderot).

- MM. CHAPELET, *Caissier central.*  
 DESHAYES, *Caissier central adjoint.*

- MM. DESSEINE, *Sous-Caissier central.*  
 IZEMBART, —

Lyon (10, cours du Midi).

- MM. PITTION-ROSSILLON, *Caissier central.*  
 BILLAND, *Caissier central adjoint.*

- MM. PAUL, *Sous-Caissier central.*  
 BÈS, —

Marseille (Gare St-Charles)

- MM. BROCHU, *Caissier central.*  
 FAREN, *Caissier central adjoint.*

- MM. CHABALIER, *Sous-Caissier central.*  
 SALÈTES, —

**SERVICE DU CONTENTIEUX**

17, boulevard Diderot (12<sup>e</sup> arr.).

- MM. DARBOIS, *Chef du Contentieux.*  
 COMMELIN, *Sous-Chef.*

1<sup>er</sup> BUREAU (Exploitation).

- MM. TAILLE (DE LA), *Chef de bureau.*  
 MONTEBAULT, *Sous-Chef de bureau.*  
 ACKERMANN, *Agent principal.*  
 DESVEAUX, *Rédacteur principal.*  
 CASTÉRAS (de), —  
 LE VASSEUR DE PRÉCOURT, —

2<sup>e</sup> BUREAU (Travaux).

- MM. PENET, *Chef de bureau.*  
 MOULEZIN (DE), *Sous-Chef de bureau.*  
 AMARZIT (D'), *Agent principal.*  
 FINAS-DUPLAN, *Rédacteur principal.*  
 HIVER, —  
 CUMINET, *Employé principal.*

3<sup>e</sup> BUREAU (Domaine).

- MM. PUGET, *Chef de bureau.*  
 LEMOINE, *Sous-Chef de bureau.*  
 PAGÈS, *Employé principal.*

- MM. ENAULT, *Rédacteur principal.*  
 TREUVELOT, —

4<sup>e</sup> BUREAU (Expropriations).

- MM. CORNU, *Chef de bureau.*  
 BOUDEMANGE (DE), *Sous-Chef de bureau.*  
 TERRIS, *Agent principal.*

5<sup>e</sup> BUREAU (Oppositions).

- MM. ECOUTIN, *Chef de bureau.*  
 LAMBERT, *Agent principal.*

6<sup>e</sup> BUREAU (Secrétariat et Comptabilité).

- MM. DUBRAC, *Chef de bureau.*  
 LE POITTEVIN, *Sous-Chef de bureau.*  
 BALLOT, *Rédacteur principal.*  
 VERCHER, *Employé principal.*

**SERVICE MÉDICAL**

20, boulevard Diderot (12<sup>e</sup> arr.).

- MM. le D<sup>r</sup> BLUM, *Médecin en chef,* 20, rue Joubert.  
 CABY, *Médecin adjoint au Médecin en chef,* 26, rue Joubert.

- MM. ROBIN, *Médecin,* 7, rue Roy.  
 SOULIÉ, — 83, rue de Rome.  
 LERMOYEZ, — 20 bis, rue de La Boétie.  
 CHEVALLEREAU, — 9, rue des Pyramides.  
 LACROIX, — 41, rue de Berlin.  
 GALIPPE, — 12, place Vendôme.

- MM. LESUR, *Médecin,* 4 bis, rue Michel-Clasles.  
 SICARD, — 5, rue Parrot.  
 NAULIN, — 72, rue de Bercy.  
 MORISSON, — 3, rue de Dijon.  
 MARANGER, — 43, rue de Lyon.

M. BARDOT, *Secrétaire du Médecin en chef.*

## EXPLOITATION

Boulevard Diderot, 20, et rue de Bercy, 212 (12<sup>e</sup> arr.)MM. MARGOT, *Ingenieur des Ponts et Chaussées, Ingenieur en Chef de l'Exploitation*, 15, boulevard Diderot (12<sup>e</sup>).BONNEAU (Henri), *Ingenieur en chef des Ponts et Chaussées, Ingenieur en Chef adjoint de l'Exploitation*, 21, boulevard Saint-Germain (5<sup>e</sup>).VERLANT, *Ingenieur des Mines, Ingenieur en Chef adjoint de l'Exploitation*, 69, avenue de Wagram (17<sup>e</sup>).REGNOUL, *Ingenieur des Ponts et Chaussées, Sous-Chef de l'Exploitation*, 7, rue Washington (8<sup>e</sup>).HADET, *Sous-Chef de l'Exploitation*, 8, boulevard de la Bastille (12<sup>e</sup>).POURCEL, *Ingenieur des Mines, Ingenieur attaché au Service Central*, 103, boulevard Montparnasse (6<sup>e</sup>). — Téléphone 826-39.COURTOIS, *Inspecteur général de l'Exploitation*, 15, rue Montaigne (8<sup>e</sup>).RUELLE, *Inspecteur principal*, 48, rue de Londres (8<sup>e</sup>).LAMOLÈRE (DE), *Inspecteur général honoraire du mouvement*.MUNICH, *Inspecteur commercial, Représentant la C<sup>ie</sup> en Allemagne*, à Francfort.

MM. MARTIGNY, <i>Représentant de la C<sup>ie</sup> en Italie</i> , à Milan.	MM. FARALICQ, <i>Inspecteur commercial</i> , à Paris.
Foyé, <i>Représentant de la C<sup>ie</sup> en Espagne</i> , à Barcelone.	FRESNEL (DU), <i>Agent commercial</i> , à Alger.
GÉO LÉVY, <i>Représentant de la C<sup>ie</sup> en Angleterre</i> , à Londres.	MICHALET, <i>Inspecteur commercial</i> à Avignon.
DAMELET, <i>Représentant de la C<sup>ie</sup> en Suisse</i> , à Berne.	MAZIÈRES (DE), <i>Agent commercial</i> , à Tunis.

1<sup>re</sup> Division

## SECRETARIAT, PERSONNEL, COMPTABILITÉ, HABILLEMENT

20, boulevard Diderot (12<sup>e</sup> arr.)MM. BOUGENOT, *Chef de division*.PATEL, *Sous-Chef de division*.1<sup>er</sup> BUREAU (Secrétariat).MM. RIVOIRE, *Chef de bureau*.MULLER, *Sous-Chef de bureau*.*Commis principaux :*

MM. FRÉMIOT. ROUSSEL. KALTENBACHER (Léon).	MM. DELCOURT. GATELLIER. BERGEOING.	MM. MAQUET. GIVORD.	MM. DERUPT. CAGNON.
--------------------------------------------------	-------------------------------------------	------------------------	------------------------

2<sup>e</sup> BUREAU (Personnel).MM. DELMAS (Henri), *Chef de bureau*.PINGRIS, *Sous-Chef de bureau*.CARRIOT, *Chef de section*.

PREVOST, —

*Commis principaux :*

MM. PRAT. GIRARD. DUCHAMP. GUILLÉE. GIRAUD. DESTER.	MM. BRUN. THONON. TERRASSE. JAUBERT. PETTE. FAYE.	MM. EYME. DELMAS (N.). SOULIEZ. RONSTATT. HAUTDUCŒUR. DUMOULIN.	MM. BAUDMONT. RATTE. BASSAND. MEYRIAL.
--------------------------------------------------------------------	------------------------------------------------------------------	--------------------------------------------------------------------------------	-------------------------------------------------

3<sup>e</sup> BUREAU (Comptabilité des dépenses, Habillement).MM. SCHWEITZER, *Chef de bureau*.HUSSON, *Sous-Chef de bureau*.*Commis principaux :*

MM. BERNARDI. BRAHAM. VALENT. DEVÉS. PALLENOT. CLÉMENT. HUANT.	MM. PERETTE. JACQUET. DUSSORT. BRUAT. LAFOND. HUCHIN. VIGNERON.	MM. GILLY. MAUPOMÉ. LEGROS. HUGUET. ALLIOT. KALTENBACHER (Paul) APPERT.	MM. CHINAULT. LAFAY. FERRÉ. MAILLARD. PETIT. MASSE.
----------------------------------------------------------------------------------	-----------------------------------------------------------------------------------	-------------------------------------------------------------------------------------------	--------------------------------------------------------------------

**2° Division**

20, boulevard Diderot (12<sup>e</sup> arr.)

MOUVEMENT, STATISTIQUE DES PARCOURS

MM. DREYFUS, *Chef de division.*  
 RAYNAUD, *Inspecteur principal.*  
 DEPAPE, *Sous-Chef de division.*  
 BARTHELEMY, —  
 PETITPRÉTRE, *Inspecteur.*  
 FRETÉ, —  
 CUCHEROUSSET, —  
 PÉRILLEUX, —

1<sup>er</sup> BUREAU (Mouvement).

MM. BESSING, *Chef de bureau.*  
 JUNG, *Chef de bureau adjoint.*  
 DALMAS, —  
 SARRAZIN, —

*Commis principaux :*

MM. DENISE. MORIN. FRENEL (Du). BRINGIER. REDON.	MM. JAVELLE. GASTON. REGNOUL. GUILLONNEAU. GROS.	MM. POUSSÉ. BORREL. BATTISTELLI. MARGUET. BARDOT.	MM. DUVERGER. ROGIER. LODOYER. SALIGNON.
--------------------------------------------------------------	--------------------------------------------------------------	---------------------------------------------------------------	---------------------------------------------------

2° BUREAU (Matériel).

MM. QUINZARD, *Chef de bureau.*  
 DUPARCHY, *Sous-Chef de bureau.*  
 BONDON, —

*Vérificateurs de l'emploi du Matériel :*

M. FAYE. | M. BÉAL. | M. CHAMARANDE.

*Commis principaux :*

MM. BLANCHARD. DELBALAT. BORNET. FABRE.	MM. BOUCHET. HÉNOT. REMY. CHARNET.	MM. OLIVIER. ROUSSEL. BARNASSON. BONNEMAIN.	MM. SUDRE. HAMEL DE BRULL (Du).
--------------------------------------------------	---------------------------------------------	------------------------------------------------------	---------------------------------------

3° BUREAU (Statistique des Parcours).

MM. HURE, *Chef de bureau.*  
 NOEL, *Sous-Chef de bureau.*

*Commis principaux :*

MM. RONDEL. DUTRONC.	MM. LIVET. HOFFMANN.	MM. BAL. BOCHOT. PICOUET.	MM. PONCETP. DEFAIX.
-------------------------	-------------------------	---------------------------------	-------------------------

5° BUREAU (Echange et location du Matériel).

MM. FRANCK, *Chef de bureau.*  
 MAQUET, *Sous-Chef de bureau.*

*Commis principaux :*

MM. DUCANI. RIVIÈRE (J.). MAZEL. GOULLIER.	MM. MOUROUK. AUBERT. EMONOT.	MM. GAILLARD. ANDRÉ. MELCHISSEDEC.	MM. ROCUS. GOUAUX. BLANC. TAUPIN.
-----------------------------------------------------	------------------------------------	------------------------------------------	--------------------------------------------

**P.-L.-M. — (EXPLOITATION.)****6° BUREAU (Contrôle du service actif).**

MM. RIVIÈRE, *Chef de bureau.*  
BURLET, *Sous-Chef de bureau.*

*Commis principaux :*

MM. ACEZAT (Alphonse). REINER. VAUTIER. DURAND.	MM. VILLOT. LACOUR. ROUEL.	MM. BOURSIN. SERVEL. RAGOIS.	MM. LEFEBVRE. ACEZAT (Amédée). SIDEUD.
----------------------------------------------------------	----------------------------------	------------------------------------	----------------------------------------------

**SERVICE DE LA TÉLÉGRAPHIE ET DE L'ÉCLAIRAGE**

MM. RODARY, <i>Inspecteur principal.</i> BOUVIER, — <i>adjoint.</i> HATTENVILLE, <i>Inspecteur.</i> DUMARTIN, — BUJON, — HOURLIER, — DELOMPRÉ, <i>Chef de bureau.</i> PERRON, <i>Sous-Chef de bureau.</i> VILLOT, —	MM. BÉDOUIN, <i>Contrôleur de l'Éclairage.</i> JOUSSEAUME, — TENON, — IVERNOIS (D'), — PINEL-PESCHARDIÈRE, <i>Chef de l'atelier de télégraphie.</i> DODEMAN, <i>Contremaître de l'atelier de télégraphie.</i> DUBOIS, <i>Contrôleur du Télégraphe.</i> LOUET, — BELON, — MARTIN, — BROCHIER, <i>Contrôleur des appareils de pesage.</i> MAIGNIEN, <i>Vérificateur.</i>
---------------------------------------------------------------------------------------------------------------------------------------------------------------------------------------------------------------------------------------------	---------------------------------------------------------------------------------------------------------------------------------------------------------------------------------------------------------------------------------------------------------------------------------------------------------------------------------------------------------------------------------------------------------

*Commis principaux :*

MM. VAN-BELLE. GARDARIN. BOURGUIGNON. MÉRIEULT. VICENS.	MM. GARGIN. BARDOT. DORY. MAZOVER.
---------------------------------------------------------------------	---------------------------------------------

**SERVICE DES SIGNAUX, ENCLENCHEMENTS ET INSTALLATIONS DES GARES**

MM. MARCHAND, <i>Inspecteur principal.</i> BOUTAUD (DE), <i>Inspecteur.</i>	M. BERRY, <i>Chef de bureau.</i>
--------------------------------------------------------------------------------	----------------------------------

*Commis principaux :*

MM. LANGLADE. ANGLADE.	MM. BÉAL. VERCASSON.	MM. CUMAIN. HUYEY.	MM. SAVIN. APPERT.
---------------------------	-------------------------	-----------------------	-----------------------

**4° Division**

212, Rue de Bercy (12° arr.)

**CONTRÔLE, COMPTABILITÉ DES RECETTES, STATISTIQUE DES TRANSPORTS**

MM. FAUCHER, *Chef de division.*  
ROTTÉ, *Chef de division adjoint.*  
AUGÉ, *Sous-Chef de division.*

MM. MICHON, <i>Inspecteur.</i> TOURNÉ, —	MM. SOULIER, <i>Inspecteur.</i> VANNIER, —
---------------------------------------------	-----------------------------------------------

**1° BUREAU (Secrétariat et affaires générales).**

MM. MARANE, *Chef de bureau.*  
BONFORT, *Sous-Chef de bureau.*  
BAILLY, *Contrôleur de comptabilité.*  
REVENU, —  
VÉROT, —  
AGOSTINI, *Contrôleur-chef.*  
DEGIVRY, *Contrôleur de route.*  
CHAMPIN, —  
GÉLAS, —  
GUILHON, —  
BRENET, —  
GOUTAREL, —  
NATALI, —

*Commis principaux :*

MM. NOIRTAT. BOUDIN. CHENET. GATEAU.	MM. MASSON. TOURLONIAS. DIDIER. BOUTIER.	MM. PEYRON. LAUREAU. THOMAS. BEAUVAIS (DE).	MM. BERT. TROJANI. CLÉMENT.
-----------------------------------------------	---------------------------------------------------	------------------------------------------------------	-----------------------------------



2° BUREAU (Voyageurs et bagages).

MM. FONTAINE, *Chef de bureau.*

OGER, *Sous-Chef de bureau.*

GUILLEMET, —

*Commis principaux :*

MM. PASQUET. ICHTERTZ. CHARLIER. FLIXE-MARSOUDET. BOURGADE. MARTIN-MAURICE. LEGRAND. CURNIER. PEYSSON.	MM. CHARLOT (Joseph). MASSON (Joseph). DALLÉMAGNE. FIGUÈRE. BÈGUE. BERTHELOT. CHALET. TOUREZ. CORDONNIER.	MM. BOILLOT. RAVEL. FOURNIÈRE. LE BOISSELIER. REYNAUD. PICHON. DOMER. PAGE. DURAND.	MM. LELOUP. GUEREL. STOLLSTEINER. DESTOUT. CHARLOT (Emile). DUVERNOY. VINDRINET. BERNARDI.
--------------------------------------------------------------------------------------------------------------------------------	-----------------------------------------------------------------------------------------------------------------------------------	-------------------------------------------------------------------------------------------------------------	-----------------------------------------------------------------------------------------------------------------

SERVICE DE L'IMPRIMERIE

*Commis principaux :*

MM. COROT. ANDRÉS. COLIN.	MM. CHARLES. THIÉRY. LORTAN.	MM. VIGNÉ. LECOIN. MASSEBEUF.	MM. DOMER. GAUTHIER.
---------------------------------	------------------------------------	-------------------------------------	-------------------------

3° BUREAU (Récapitulations).

MM. DALONGVILLE, *Chef de bureau.*

KOMARNICKI, *Sous-Chef de bureau.*

*Commis principaux :*

MM. BUSSY. DURAND. TARROUX.	MM. AUBRY. COUPAT. MELCRET.	MM. FÉVAL. ROBIN-MASSÉ. POUX.	MM. CANTUEL. GONNARD.
-----------------------------------	-----------------------------------	-------------------------------------	--------------------------

4° BUREAU (Taxes).

MM. BOILLOT, *Chef de bureau.*

AUDÉOUD, *Sous-Chef de bureau.*

NARCISSE, —

*Commis principaux :*

MM. CHARPENEL. GIMEL. FRÉBOURG (Omer). VAZIOU. MESNIL. TOUREZ. DARTOIS. ARNOLD. BONLEU. FOUCAULT (DE). DESBRANCHES. BÉCRET. VIAL.	MM. SEMET. OLLIER. ANDRÉ. CHEVALME. LÉPINE. CHAPELET. TALLON. FAUGILLON. NOUVEAU. GINOUX. GARNIER. GARON. CHAMBON.	MM. PAGÈS. GAULON. ARIFON. BEYLOT. FERRIOT. SIBILLE. BADER. PEYRON. ROCHE. PASCLIN. GUILLET. PLANTEY.	MM. SAMIER. ETIENNE. GARCIN. BAYLE. JALABERT. NICOLAS. GRAVIER. PELOUX. HOURS. MABIRE. CHATELIN. GAZAGNE.
-----------------------------------------------------------------------------------------------------------------------------------------------------------------------	--------------------------------------------------------------------------------------------------------------------------------------------------------	----------------------------------------------------------------------------------------------------------------------------------------	--------------------------------------------------------------------------------------------------------------------------------------------

5<sup>e</sup> BUREAU (Comptabilité).

MM. PAGES, *Chef de bureau.*  
 ROSSIGNOL, *Sous-Chef de bureau.*  
 OGIER, —  
 MÉRAUX, —  
 LE BARON, *Chef de section.*

*Commis principaux :*

MM. CADOT. DAUTEL. CAUVY. LAVIER. DOMBSKI. GALOTTE. ROCHE. DESSOUDEIX. COLLOT. RENARD. DALLEMAGNE (Pierre) NICOD. GRIZARD. JULLIER. BONNIN. TROUSSEY. CLAUZADE. VILLAIN. DUCE.	MM. ELLENRIEDER. BARBIER. BOUZON. VIGNAL. RIOULT. BLEYNIE. LAURENT. LEVREY. BARTHÉLEMY (Alfred). DELANNOY. DOCHLER. CHICOUDARD. BONNAIRE. THUILLIER. TRUCHON (Louis). PALAZZI. CAILLARD. VINCENT.	MM. PERRETTE. NAVET. FROMANT. BOURGET. BASCOU. SAVAGE. MELQUIOND. ALBIET. GUYONNET. BERNARD. THEVENOUX. BEUREY. AUBERT. GAYOUT. BRIANÇON. GERVAIS. PLOCQ. TARON.	MM. BRADY-ALBRAND. MÉNOCHET. BERTRAND. FLECKLINGER. CHAUDESAIGUES. SIMONNOT. MATHIEU. ISAAC. HOUL. BASTE. BOUTIER. CARLIN. KUS. COSTA. PASQUET. TONNAIRE. ROCHE. COLLET.
--------------------------------------------------------------------------------------------------------------------------------------------------------------------------------------------------------------------------------------	------------------------------------------------------------------------------------------------------------------------------------------------------------------------------------------------------------------------------------------------------	---------------------------------------------------------------------------------------------------------------------------------------------------------------------------------------------------------------------	-----------------------------------------------------------------------------------------------------------------------------------------------------------------------------------------------------------------------------

6<sup>e</sup> BUREAU (Statistique).

MM. GUILLARD, *Chef de bureau.*  
 GUÉNIER, *Sous-Chef de bureau.*

*Commis principaux :*

MM. GUTBROD. GARRAIT. DROUIN.	MM. GROS. MARY. HÉRAUT.	MM. TRUCHON (Jean). BARTHÉLEMY.	MM. POUS. HOUEL.
-------------------------------------	-------------------------------	------------------------------------	---------------------

**5<sup>e</sup> Division**20, boulevard Diderot. (12<sup>e</sup> arr.)

## LITIGES ET RÉCLAMATIONS

MM. CUINAT, *Chef de division.*  
 BOMPARD, *Sous-Chef de division.*  
 TUJA, *Inspecteur.*  
 LOBUT, —  
 LONGEPIERRE, —  
 ARNAUD-COSTE, —  
 GERMAIN, —

1<sup>er</sup> BUREAU

(Réclamations, Recherches, Souffrances.)

MM. DESFOND, *Chef de bureau.*  
 BARBIER, *Sous-Chef de bureau.*  
 HUGUENIOT, —  
 BREN, —

*Commis principaux :*

MM. BELCÉIL. DELESTRE (Georges). PICQ. BERTEAU. CHABALIER. MORICE. GUICHON. COQUILLAT.	MM. GARNAUD. OZANON. DUCHESNE. PRÉVOST DE SAINT-MAIRE. DENIS. DURAND. BAUDOUIN. JERPHANION.	MM. BRILLAT-SAVARIN. VANIER. LEBŒUF. REVEL. DELESTRE (Paul). JOSSELIN. LE ROY. BERTRAND.	MM. MAYET. DEZOR. ÉTIENNE. MOINE. VIGOUROUX. JACOB. MOREL.
-------------------------------------------------------------------------------------------------------------	------------------------------------------------------------------------------------------------------------------	---------------------------------------------------------------------------------------------------------------	------------------------------------------------------------------------------

**2<sup>e</sup> BUREAU**

(Litiges.)

**M. DAGNEAU, Chef de bureau.**

*Commis principaux:*

**MM. GARCIN.  
MALDINEZ.  
GRAFF.  
STÉVENIN.  
FILLIAUX.  
BRUN (Alexis).**

**MM. NELL.  
LÉTÉVÉ.  
PETIT-LAURENT (H.).  
ROTTANGER.  
BONIS.  
FIAUX.**

**MM. LAROQUE.  
MARCHANT.  
DUBUISSON.  
BERTHAULT.  
LEGRAND.**

**3<sup>e</sup> BUREAU**

(Affaires contentieuses.)

**MM. IZARN, Chef de bureau.  
RAPHA, Sous-Chef de bureau.**

*Commis principaux.*

**MM. FREYSSIN.  
ROBERT.  
AYNÉS.  
GENEVRIÈRE.  
VINARD (Louis).  
BRESSY.  
FITSCH.**

**MM. BARDIN.  
MOREL.  
REBIÈRE.  
BREYNAT.  
DESFLECHES.  
DEVOUCOUX.**

**MM. ROGER.  
ROUX.  
GRAVIÈRE.  
ALLARY.  
ATGER.  
DESNIER.**

**MM. DE LA TAILLE-  
MAGNE.  
BENOIST.  
CAYSAC.  
MAILHET.  
VAN-BELLE.**

**4<sup>e</sup> BUREAU**

(Secrétariat — Accidents de personnes — Affaires générales.)

**MM. BERCELLIO, Chef de bureau.  
BLONDEAU, Sous-Chef de bureau.**

*Agents aux recherches :*

**MM. CARRÈRE.  
URBAN.**

**MM. BAUDIER.  
CAMBRAY.**

**MM. VERNE.  
AUBOEU.**

**M. MÉLINON.**

*Commis principaux :*

**MM. ALLAIN.  
GRASSET.  
PARROT.  
FOUCHE.  
LE BEURIER.  
BOYER.  
TRONCIN.  
BOUCHOT.  
MARTIGNY.**

**MM. BINECHER.  
HIMBERT.  
DUVAL.  
MÉNARD.  
THOLOZANDEVERDUN  
CHILOT.  
NARJOUX.  
GUIGON.**

**MM. BRUSSELLE.  
BILLION.  
DEUBEL.  
BINA.  
PHILIPPON  
CHARRIER.  
BRUNETEAU.  
FRAUX.**

**MM. LEFHAY.  
BOUCHÉ.  
RIVIÈRE.  
ARTHAUD.  
FLAMIN (Gaston)  
MARGUET.  
LONGUET.  
ARNOUX.**

**5<sup>e</sup> BUREAU**

(Détaxes.)

**MM. LESCURE, Chef de bureau.  
LANGIN, Sous-Chef de bureau.**

*Commis principaux :*

**MM. VENTURINI.  
HILAIRE.  
LAGARDE.  
FREBOURG (Emile).  
ROCHE.  
CUISY.  
JOLY.  
PETIT.  
JOSEPH.  
LAMOUROUX.  
DEGOIX.  
ROUSSET.  
MICHEL.  
FLAMIN (Armand).  
GOUAT.  
PERSÉGOL.**

**MM. DESBRANCHES.  
FENDT.  
CHARDON.  
MAURICE.  
BAILLARD.  
MATHEY.  
JUNNEMANN (DE).  
RACLE.  
VIGNAL.  
DUFEYTE.  
BOURELY.  
LHERMITE.  
SIMONIN.  
PIGOT.  
BESANÇON-MATILLE.**

**MM. CHARNAY.  
FAUVERGE.  
TRUBERT.  
BOISSEAU (Marie).  
JEANTET.  
PINOULLE.  
LAPERRIÈRE..  
DUPOUY.  
BOULIN.  
GUÉRIN.  
CHARLES.  
ALEXANDRE.  
GROSJEAN.  
GLEIZE.  
PELISSON.**

**MM. BITTERLET.  
THÉVENIN.  
PROST.  
GAYRAUD.  
BUGHLY.  
GAUTHIER.  
ACHARD.  
CHEVALIER.  
TAVERNIER.  
JEANNET.  
MILARD.  
LECLAIRE.  
BUTTARD.  
JOUVIER.  
MICHEL.**

6<sup>e</sup> Division20, Boulevard Diderot (12<sup>e</sup> arr.).

TARIFS, AFFAIRES COMMERCIALES, PUBLICITÉ

MM. BRÉCHOT, *Chef de division.*  
BOUGAULT, *Chef de division adjoint.*  
TISSOT, *Sous-Chef de division.*  
VUIBERT, —

1<sup>er</sup> BUREAU (Voyageurs, Grande Vitesse, Publicité)

MM. AMAT, *Chef de bureau.*  
KERN, *Sous-Chef de bureau.*

Commis principaux :

MM. PILINSKI (Constant). RIVIERE. VAUGRIGNEUSE (DE). GROSDIDIER. ABRIAL.	MM. BONNAUD. CHARLES. CAULO. LEYGUE. VIATGE.	MM. MARTIN. MARCHANDÉ. VALLEIX. BRIGAUD. CHOQUET.	MM. BARREAU. BORDELOT. ALLÉON. SALOMON.
--------------------------------------------------------------------------------------	----------------------------------------------------------	---------------------------------------------------------------	--------------------------------------------------

2<sup>e</sup> BUREAU (Trafic intérieur P. V.).

MM. BEKE, *Chef de bureau.*  
TOCQUE, *Sous-Chef de bureau.*  
DUREAU, —  
JOUVE, —

Commis principaux :

MM. CHACHIGNON. GAGNARD. CANON. MÉTRAL. GUEREUX. BRUYAT.	MM. CHARTRON. HOUSSAIX. PELOUX. BAUGRAND. RENAULT.	MM. CARTOUX. BULAROIS. MATHÉY. HENRY. DEVIN.	MM. BESSING. MATROT. MORELLI. LUCAS. DARDE.
-------------------------------------------------------------------------	----------------------------------------------------------------	----------------------------------------------------------	---------------------------------------------------------

3<sup>e</sup> BUREAU (Trafic commun et international.)

MM. CHABERT, *Chef de bureau.*  
CHEVAIER, *Sous-Chef.*  
MARCELIN, —

Commis principaux :

MM. ROCHER. ALIPS. PLAQUET. GAUTHIER. LÉAZON. BOURDON.	MM. DULON. ARCHÉRY. GRAPPE. VOGES. DENIS. RICHON.	MM. HANELLE. TALOPP. WILD. BUIRE. RENARD. BERARD.	MM. LAGRANGE. ROUSSEL. LECHERF. JASSOT. LESCOT.
-----------------------------------------------------------------------	------------------------------------------------------------------	------------------------------------------------------------------	-------------------------------------------------------------

7<sup>e</sup> Division

SERVICES EXTÉRIEURS

2, rue de Chalon (12<sup>e</sup> Arr.).

MM. ALBARET, *Inspecteur principal.*  
FANTON (DE), *Inspecteur.*  
CROZIER, —

MM. ÉMILLANT, <i>Contrôleur des services extérieurs.</i> CHAMPENOIS, <i>Chef de bureau.</i> MOUSSU (Antoine), <i>Commis principal.</i> LAFOND, — THOLOZAN, — TORRACINTA, —	MM. LEMOINE (P.-L.), <i>Commis principal.</i> SALAMITTE, — SCHULER, —
-------------------------------------------------------------------------------------------------------------------------------------------------------------------------------------------	-----------------------------------------------------------------------------

FACTAGE

MM. MAGNIQUE, *Chef du Factage* (gare de Paris).  
TOUTAIN, *Sous-Chef du Factage.*  
COUTURIER, *Commis principal.*  
BORNE, —

OMNIBUS

MM. MUNARET, *Contrôleur-Chef.*  
DECCLOS, *Contrôleur des omnibus.*  
PARIGOT, —  
TOREAU, —  
ATGER, —  
GERSANT, —

DÉPÔTS

MM. BINOIST, *Chef des dépôts.*  
GUÉRIN, *Chef de dépôt.*  
CLUZEL, *Sous-Chef de dépôt.*  
DUBOIS, *Chef des magasins.*  
BARBERET, *Contrôleur des magasins.*

CAMIONNAGE

M. HUTIN, *Chef du Camionnage*, à Bercy.

# INSPECTIONS PRINCIPALES

## 1<sup>er</sup> SECTION, Chef-lieu : PARIS.

MM. DESCHAMPS, *Inspecteur principal*, à Paris.  
DARNIES, — *adjoint*, —

BUREAU DE L'INSPECTEUR PRINCIPAL

MM. MICHELIN, *Chef de bureau*.

GRENET, —

VILLETARD, *Sous-Chef de bureau*.

MM. GONIN, *Inspecteur*, à Tonnerre.  
POUILLOUX, — à Sens.  
JAGET, — à Montargis.  
LOYER, — à Paris.  
GEOFFROY, — à Corbeil.

MM. GAVET, — à Paris.  
DUVERNAY, *Agent commercial*, —  
COPPIER, *Contrôleur de l'Exploitation*, à Paris.  
BINET, — —

Commis principaux :

MM. BESSERVE.  
SIMONOT.  
EMERY.  
BOÛNIER.  
CRÈST.  
DANIN.  
COTTET.  
ROUSAIN.

MM. DUBRAC.  
NAUDIN (Edmond).  
FORTIN.  
KRAUTH.  
COLLIN.  
DELARUELLE.  
GAILLOTTE.  
COMTAT.

MM. GENTOT.  
PÉRILLEUX.  
DURANDET.  
FOTTEL.  
LABONDE.  
LEPIN.  
NAUDIN (Claude).  
BENOIT.

MM. ROBINEAU.  
TARDY.  
PERREAU.  
MARIÉ.  
THOMME.  
PAGÈS.

SERVICE TÉLÉGRAPHIQUE

MM. DALMON, *Contrôleur du télégraphe*, à Paris.  
JOUANIN, — à Tonnerre.

M. MUGUET, *Contrôleur du télégraphe*, à Moret.

SERVICE DES TRAINS

MM. MAILLÉFAUD, *Chef de train principal*, à Paris.  
BRUNET, *S.-Chef de train principal*, à Montargis.  
MOREAU, — à Laroche.

MM. JULIEN, *Sous-Chef de train principal*, à Paris.  
ALEXANDRE, — —  
RUÉ, — —

## Gares et Stations principales (1)

Paris. (Téléph. 909-64)

MM. REURE, *Inspect. princ. adjt chargé de la gare*.  
FRICK, *1<sup>er</sup> Chef de gare adjoint*.  
GUIGUE, —  
RENAULT, *Sous-Chef de gare*.  
MÉTIVIER, —  
FOIN, —  
LAGE, —  
MARIOT, —  
ROBERT, —  
GUILLAUME, —  
SARDET, —  
DELION, —  
BEAQUIER, —  
PERACHE, —  
ROUGET, — *de remplacement*.

BUREAU DU PERSONNEL

M. DELOR, *Chef de bureau*.

BUREAU DES ARRIVAGES

MM. SAVEL, *Chef de bureau*.  
MAROUSSIE, *Sous-Chef*.  
BONNIN, —  
LEJEUNE, —

BUREAU DES EXPÉDITIONS

MM. POUILLOUX, *Chef de bureau*.  
ZUMSTEIN, *Sous-Chef*.  
LOYER, —

BUREAU DES BAGAGES

M. LARPEUTEUR, *Chef de bureau*.

CAISSE

MM. CORNETTE, *Chef receveur*.  
GALBRUN, *Sous-Chef*.  
CORBEAU, *Caissier*.

RECEVEURS

MM. TARRISSE.	MM. PIROUELLE.
DORÉE.	LECLERCQ.
THOREAU.	NELY.
BATELOT.	PIAT.
VIAN.	DAPHY.
BOISSON.	REYMOND.
MARIBAS.	DESVEAUX.
BONDoux.	M <sup>lle</sup> BONNET.
PIERRE.	M <sup>lle</sup> HARDY.
VARENNE.	M <sup>me</sup> RENDU.
	M <sup>lle</sup> PRESTAT.

CONTRÔLE

MM. ROURE, *Contrôleur Chef*.  
RENEAUX, *Contrôleur Chef adjoint*.

FACTEURS CHEFS

MM. CARTIN. | M. MOREAU.  
FORESTIER.

(1) Les gares et les stations, à l'exception de celles de PARIS, grande et petite vitesse, sont placées par inspection et par ordre alphabétique.

## Gares de Bercy (Seine).

MM. FOUCHÈRE, *Chef des gares.*  
 CHABRE, *Chef de gare adjoint.*  
 PONT, *Sous-Chef de gare.*  
 GOMMERY, —  
 BRILLE, —  
 BAYOIL, —  
 VEAU, —  
 FAUBERT, —

## BUREAU DU PERSONNEL

M. GRIOLET, *Sous-Chef de bureau.*

## BUREAU DES RÉCLAMATIONS.

M. VINCENT, *Chef de bureau.*

## BUREAU DE LA COMPTABILITÉ

M. LEBASTARD, *Sous-Chef de bureau.*

## AGENCE EN DOUANE

M. BEAUGENDRE, *Chef de bureau.*

## BUREAU DES EXPÉDITIONS

MM. CARDINAL, *Chef de bureau.*  
 LAROQUE, *Sous-Chef.*  
 LACOMBE, *Caissier.*

## BUREAU DES ARRIVAGES

MM. PLANÇON, *Chef de bureau.*  
 CHAUSSIVERT, *Sous-Chef.*  
 SÉGUIN, —  
 RICQUEBOURG, *Caissier.*

## BUREAU DU CAMIONNAGE

M. PAUL, *Sous-Chef de bureau.*

## Bercy-Nicolaï.

M. GROS, *Sous-Chef de bureau.*

## Bercy-Râpée.

M. LAVAUX, *Sous-Chef de bureau.*

## Bercy-Confians.

MM. BOLLE, *Sous-Chef de bureau.*  
 PALHON, *Commis principal.*

## Aisy (Yonne).

M. BESSIÈRE, *Chef de gare.*

## Amilly (Loiret).

M. BAUJARD, *Chef de gare.*

## Ancy-le-Franc (Yonne).

M. MONTENOT, *Chef de gare.*

## Auxy-Beaune-la-Rolande (Loiret).

M. JACQUET, *Chef de gare.*

## Ballancourt (S.-et-O.).

M. GABEL, *Chef de gare.*

## Beaumont (Yonne).

M. FREYDIER, *Chef de gare.*

## Boigneville (S.-et-O.).

M. HEMMER, *Chef de gare.*

## Bois-le-Roi (S.-et-M.).

M. FIGUET, *Chef de gare.*

## Bourron (S.-et-O.).

M. TROCHET, *Chef de gare.*

## Boutigny (S.-et-O.).

M. ROSSET, *Chef de gare.*

## Brienon (Yonne).

M. SANTARELLI, *Chef de gare.*

## Brunoy (S.-et-O.).

MM. NEVEU, *Chef de gare.*  
 FARNEAULT, *Facteur-Chef.*  
 M<sup>lle</sup> GROS, *Receveuse.*

## Cepoy (Loiret).

M. SIMON, *Chef de station.*

## Cesson (S.-et-M.).

M. POUÉE, *Chef de gare.*

## Cézy (Yonne).

M. MAITRE, *Chef de gare.*

## Champagne (S.-et-O.).

M. MORANT, *Chef de gare.*

## Champigny (Yonne).

M. TRIGOLET, *Chef de gare.*

## Chapelle-la-Reine (La) (S.-et-M.).

M. GOUJON, *Chef de gare.*

## Charenton (Seine).

MM. DEMANGE, *Chef de gare.*  
 GAUTIER, *Sous-Chef de gare.*  
 MILLET, —  
 FRAPPAT, *Chef de bureau.*  
 BERTONIER, *Facteur-Chef.*  
 M<sup>lle</sup> PASCLIN, *Receveuse.*

## Chartrettes (S.-et-M.).

M. HATTIER, *Chef de gare.*

## Châteaurenard (Loiret).

M. POYET, *Chef de gare.*

## Châtillon-sur-Seine (Côte-d'Or).

MM. LAMEUNIÈRE, *Chef de gare.*  
 DESVAUX, *Sous-Chef de gare.*  
 BRUN, —  
 PRÈTRE, *Chef de bureau.*  
 SÉGUIN, *Facteur-Chef.*  
 MÉRAT, *Receveur.*

## Chaussée (La) (Loiret).

M<sup>me</sup> CLAVIER, *Chef de station.*

## Chuelles (Loiret).

M. LEFROID, *Chef de gare.*

## Combs-la-Ville-Quincy (S.-et-M.).

M. PRUGNAT, *Chef de gare.*

**Corbeil (S.-et-O.).**

MM. ROURE, *Chef de gare.*  
 GANTIN, *Sous-Chef de gare.*  
 MOREAU, —  
 VILLETARD, —  
 FAUTER, —  
 BRETS, — *intérimaire.*  
 PERDU, —  
 BOUVIER, *Chef de bureau.*  
 M<sup>me</sup> FAURON, *Receveuse.*

**Coudray-Montceaux (S.-et-M.).**

M. THOMAS, *Chef de gare.*  
 Courtenay (Loiret).

M. TALLARD, *Chef de gare.*

**Dordives (Loiret).**

M. DUBESSAY, *Chef de station.*

**Draveil-Vigneux (d. n. G<sup>re</sup> C<sup>re</sup>) (S.-et-O.).**

M. JULLIAND, *Chef de gare.*

**Egriselle-Villeneuve (Yonne).**

M. MOREAU, *Chef de gare.*

**Etigny-Veron (Yonne).**

M. LABELLE, *Chef de gare.*

**Evry-Petit-Bourg (S.-et-O.).**

M. MARTIN, *Chef de gare.*

**Ferrières-Fontenay (Loiret).**

M. TARLÉ, *Chef de gare.*

**Ferté-Alais (La) (S.-et-O.).**

M. GRANGÉ, *Chef de gare.*

**Flogny (Yonne).**

M. PERRIN, *Chef de gare.*

**Fontainebleau-Avon (S.-et-M.).**

MM. TAILFER, *Chef de gare.*  
 MERLIN, *Sous-Chef de gare.*  
 FIDOR, — *intérimaire.*  
 FOURNIER, *Facteur-Chef.*  
 BERNARD, *Receveur.*

**Fontaine-le-Port (S.-et-M.).**

M. COLLIER, *Chef de gare.*

**Grande-Paroisse (La) (S.-et-M.).**

M. JUNOT, *Chef de gare.*

**Herbeauvilliers (S.-et-M.).**

M. BERNARD, *Chef de gare.*

**Héricy (S.-et-M.).**

M. FAUCONNIER, *Chef de gare.*

**Joigny (Yonne).**

MM. PATROLIN, *Chef de gare.*

PELTON, *Facteur-Chef.*

M<sup>me</sup> JOLIBOIS, *Receveuse.*

**Labrosse (Loiret).**

M. HUPPÉ, *Chef de gare.*

**Laignes (Côte-d'Or).**

M. GENOZ, *Chef de gare.*

**Laroche (Yonne).**

MM. BOUSSARD, *Chef de gare.*

RAIN, *Sous-Chef de gare.*

GARREC, —

DAVAL, — *intérimaire.*

FAUTER, *Facteur-Chef.*

PLART, *Receveur.*

PARENT, —

**Lezennes (Yonne).**

M. POULAIN, *Chef de gare.*

**Lieusaint (S.-et-M.).**

M. GUILLOUX, *Chef de gare.*

**Livry-sur-Seine (S.-et-M.).**

M. DANGUY, *Chef de station.*

**Lorcy (Loiret).**

M. ROCHETTE, *Chef de gare.*

**Maisons-Alfort (Seine).**

MM. THOMAS, *Chef de gare.*

MARTIN, *Sous-Chef de gare.*

CLÉMENT, —

BATBY-BERQUIN, *Facteur-Chef.*

M<sup>me</sup> DE FOUCAULT, *Receveuse.*

M<sup>me</sup> V<sup>re</sup> COLLENOT, —

**Maisse (S.-et-O.).**

M. FUCHEY, *Chef de gare.*

**Malsherbes (Loiret).**

MM. VEAU, *Chef de gare.*

BOUDIN, *Sous-Chef de gare.*

M<sup>me</sup> EGAL, *Receveuse.*

**Melun (S.-et-M.).**

MM. MION, *Chef de gare.*

NAUDIN, *Sous-Chef de gare.*

NOIREAU, —

DARMAGNAC, —

GOMINET, — *intérimaire.*

DUMAS, *Chef de bureau.*

ALLARD, *Facteur-Chef.*

CARRÉ, *Receveur.*

**Menney (S.-et-O.).**

M. BERGAMINY, *Chef de gare.*

**Mignères-Gondreville (Loiret).**

M. PERCHERON, *Chef de gare.*

**Montargis (Loiret).**

MM. MASSOTIER, *Chef de gare.*

CROU, *Sous-Chef de gare.*

RENAULT, —

POULAIN, — *intérimaire.*

ROUTY, *Chef du bureau P. V.*

CHESNEAUX, *Facteur-Chef.*

FERREZ, *Receveur.*

**Montbard (Côte-d'Or).**

M. SILVESTRE, *Chef de gare.*

**Montereau (S.-et-M.).**

MM. FENISSE, *Chef de gare.*

CHAURE, *Sous-Chef de gare.*

LONDON, —

LANDY, —

ÉTIENNE, — *intérimaire.*

CARITTE, —

DELORME, —

GAUTHIER, *Facteur-Chef.*

LASNIER, *Chef de bureau.*

THOLLARD, *Receveur.*

**Montgeron (S.-et-O.).**

M. COULON, *Chef de gare.*

M<sup>me</sup> SARREAU, *Receveuse.*

**Montigny-Marlotte (S.-et-M.).**

M. GUILLEMAU, *Chef de gare.*

- Moret (Seine-et-Marne).  
 MM. RATIER, *Chef de gare.*  
 COLLINOT, *Sous-Chef de gare.*  
 PAULIN, —  
 RICARD, *Facteur-Chef.*
- Moulin-Galant (Seine-et-Oise).  
 M. MONET, *Chef de gare.*
- Nemours (Seine-et-Marne).  
 M. PAULIN, *Chef de gare.*
- Nuits-sous-Ravières (Yonne).  
 MM. TOUROT, *Chef de gare.*  
 CHAUMEIL, *Sous-Chef de gare.*  
 JEANNIN, —  
 METIVIER, — *intérimaire.*  
 GALICHET, —  
 ROUSSELET, *Facteur-Chef.*
- Poinçon (Côte-d'Or).  
 M. MASSON, *Chef de gare.*
- Ponthierry-Pringy (Seine-et-Marne).  
 M. LUCCHINI, *Chef de gare.*
- Pont-sur-Yonne (Yonne).  
 M. ALLEMAND (François), *Chef de gare.*
- Puiseaux (Loiret).  
 M. GAUTHIER, *Chef de gare.*
- Ris-Orangis (Seine-et-Oise).  
 M. BIGOT, *Chef de gare.*
- Sainte-Colombe (Côte-d'Or).  
 M. ROYER, *Chef de gare.*
- Saint-Fargeau-Seine-Port (Seine-et-Marne).  
 M. GENLIS, *Chef de station.*
- Saint-Florentin-Vergigny (Yonne).  
 MM. GRANDVILLIERS, *Chef de gare.*  
 POULAIN, *Sous-Chef de gare.*  
 VAILLARD, *Facteur-Chef.*
- Saint-Germain-des-Prés (Loiret).  
 M. CHASTAND, *Chef de gare.*
- Saint-Julien-du-Sault (Yonne).  
 M. BEAUBOIS, *Chef de gare.*
- Saint-Mammès (Seine-et-Marne).  
 M. CORTÉ, *Chef de gare.*
- Savigny (Yonne).  
 M. ROBLIN, *Chef de gare.*
- Sennevoy (Yonne).  
 M. MARTIGNON, *Chef de gare.*
- Sens (Yonne).  
 MM. MELOT, *Chef de gare.*  
 MIEL, *Sous-Chef de gare.*  
 MAUREL, —  
 POISSENOT, — *intérimaire.*  
 BONNET, *Chef de bureau.*  
 COTTE, *Facteur-Chef.*  
 COCHELIN, *Receveur.*
- Souppes (Seine-et-Marne).  
 M. DROUIN, *Chef de gare.*
- Subligny-Villeroy (Yonne).  
 M. JACQ, *Chef de gare.*
- Tanlay (Yonne).  
 M. DETHYR, *Chef de gare.*
- Thomery (Seine-et-Marne).  
 M. PETIT, *Chef de gare.*
- Tonnerre (Yonne).  
 MM. QUANTIN, *Chef de gare.*  
 BERT, *Sous-Chef de gare.*  
 CHARDARD, —  
 M<sup>me</sup> V<sup>ve</sup> CHEVALLIER, *Receveuse.*
- Triguères (Loiret).  
 M. GINTHER, *Chef de gare.*
- Vernou (Seine-et-Marne).  
 M. GUIGNONNET, *Chef de gare.*
- Vernoy (Yonne).  
 M. SEURAT, *Chef de gare.*
- Villabé (Seine-et-Oise).  
 M<sup>me</sup> MASCLÉ, *Chef de station.*
- Villeneuve-la-Guyard (Yonne).  
 M. GRIAULT, *Chef de gare.*
- Villeneuve-Saint-Georges (Seine-et-Oise).  
 MM. MAIRE, *Chef de gare adjoint.*  
 VÉRON, *Sous-Chef de gare.*  
 FLORENTIN, —  
 NICOLLE, — *intérimaire.*  
 CHATAIGNER, —  
 GLAS, *Facteur-Chef.*  
 HUËTE, *Receveur.*
- Villeneuve-Saint-Georges (Triage) (Seine-et-Oise).  
 MM. HOSPITAL, *Chef de gare.*  
 MAURAIN, *Sous-Chef de gare.*  
 DESJARDINS, —  
 PETIT, —  
 DEPAPE, —  
 MARIN, —  
 WINKLER, —  
 MUZARD, —  
 LACOUR, *Chef de bureau.*  
 ROUSSELET, —  
 PÉRAULT, *Commis principal.*  
 DAUDIER, —  
 JACQUEMARD, —  
 PITAVY, —  
 LUTINIER, —  
 DAUDIER, —  
 FAURE (Marcelin), —  
 SENEJOUX, —  
 LACOMBE, —  
 MARTIN, —  
 ESPELY, —  
 BONNAL, —  
 FUCHS, —  
 CHAMBON, —  
 CADORET, —  
 GLOAGUEN, —  
 TESSIER, —  
 LANGUET, —  
 CHEVIGNY, —  
 GOIGEON, —  
 DÉLÉRY, —
- Villeneuve-Saint-Georges (Triage-halte) (S.-et-O.).  
 M<sup>me</sup> CHALVIGNAC, *Chef de halte.*
- Villeneuve-sur-Yonne (Yonne).  
 M. BENOIT, *Chef de gare.*
- Vosny (Seine-et-Marne).  
 M. LÉPICIER, *Chef de station.*
- Vulaines-sur-Seine-Samoreau (Seine-et-Marne).  
 M. LEBEAU, *Chef de station.*



**2° SECTION. — Chef-lieu : NEVERS.**

MM. AUBERT (Henri), *Inspecteur principal*, à Nevers.  
 GALIAN, *Inspecteur principal adjoint* —

BUREAU DE L'INSPECTEUR PRINCIPAL

MM. ANDRÉ, *Chef de bureau*.  
 DENIS, —  
 ROYER, *Sous-Chef de bureau*.

MM. DURAND, <i>Inspecteur</i> ,	à Avallon.	MM. BERGEAUD, <i>Inspecteur</i> ,	au Creusot.
MERLANGE, —	à Auxerre.	EPINGARD, —	à Cercy-la-Tour.
PIERROT, —	à Nevers.	TERREL, —	à Clamecy.
BRISAC, —	à Cosne.	EMERY, —	à Autun.
PISARDS, —	à Nevers.	LELOGEAI, <i>Agent commercial</i> ,	à Nevers.

*Commis principaux :*

MM. GALICHET.	MM. MINARD.	MM. GERBET.	MM. LAPLACE.
LAVANDIER.	BOSSUAT.	FAUSSEMAGNE.	TARDIF.
BONNEFOND.	POUSSOT.	BRACHET.	GAUJOUR.
CADOUX.	DELIN.	DAULNY.	COUDERT.
BOURON.	COURSIER.	FEUVRIER.	MENTEUR.
	PERROT.	DARCE.	COMMEAU.

SERVICE TÉLÉGRAPHIQUE

MM. GIROUX, <i>Contrôleur du télégraphe et de l'éclairage</i> ,	à Nevers.	M. PRADE, <i>Contrôleur du télégraphe et de l'éclairage</i> ,	à Clamecy.
BARNAI, <i>Contrôleur du télégraphe</i> ,	à Autun.		

SERVICE DES TRAINS

MM. GIRAUD, <i>Chef de train principal</i> ,	à Nevers.	MM. BELLISSARD, <i>Sous-Chef de train princ.</i> ,	à Auxerre.
BRÉCHAT, <i>Sous-Chef de train principal</i> ,	—	ROUMERON, —	Saint-Gervais. à Chagny.

**Gares et Stations principales**

Arcy-sur-Cure (Yonne).	M. GOVIN, <i>Facteur-Chef</i> .
M. CHAMOULARD, <i>Chef de gare</i> .	M <sup>me</sup> LARDILLIER, <i>Receveuse</i> .
Arnay-le-Duc (Côte-d'Or).	Béard (Nièvre).
M. RIZET, <i>Chef de gare</i> .	M. GIROD, <i>Chef de gare</i> .
Arzembouy (Nièvre).	Billy-sur-Oisy (Nièvre).
M. VIGNAUDON, <i>Chef de gare</i> .	M. GRANGER, <i>Chef de gare</i> .
Asnois (Nièvre).	Blanzay (Saône-et-Loire).
M. GIRARD, <i>Chef de gare</i> .	M. LÉCHELON, <i>Chef de gare</i> .
Aunay (Nièvre)	Bléneau (Yonne).
M. RIBEYRE, <i>Chef de gare</i> .	M. PRADON, <i>Chef de gare</i> .
Autun (Saône-et-Loiro).	M <sup>me</sup> PRADON, <i>Receveuse</i> .
MM. THOMASSIN, <i>Chef de gare</i> .	Bonnard-Bassou (Yonne).
BOULY, <i>Sous-Chef de gare</i> .	M. BORDERY, <i>Chef de gare</i> .
RAVERY, — <i>intérimaire</i> .	Bonny (Loiret).
PARISOT, <i>Chef de bureau</i> .	M. LEBEAU, <i>Chef de gare</i> .
PETIT, <i>Facteur-Chef</i> .	Bourbon-Lancy (Saône-et-Loire).
M <sup>me</sup> HOUIN, <i>Receveuse</i> .	M. BAUDOT, <i>Chef de gare</i> .
Auxerre-Saint-Gervais (Yonne).	Briare (Loiret).
MM. BOURGEOIS, <i>Chef de gare</i> .	M. LEPÈVRE, <i>Chef de gare</i> .
BEAUVAIS, <i>Sous-Chef</i> .	Brion-Laizy (Saône-et-Loire).
BLARD, —	M. GUENON, <i>Chef de station</i> .
SERIN, — <i>intérimaire</i> .	M <sup>me</sup> GUENON, <i>Sous-Chef de station</i> .
COUGOUL, <i>Chef de bureau</i> .	Broye (Saône-et-Loire).
DYON, <i>Receveur</i> .	M. PUGIN, <i>Chef de station</i> .
MICHELIN, <i>Facteur-Chef</i> .	Cercy-la-Tour (Nièvre).
Auxerre-Saint-Amâtre (Yonne).	MM. FICHOT, <i>Chef de gare</i> .
M. BERGERET, <i>Chef de gare</i> .	FOURDACHON, <i>Sous-Chef</i> .
Avallon (Yonne).	DUREY, <i>Sous-Chef intérimaire</i> .
MM. BARRÉ, <i>Chef de gare</i> .	
EGELEY, <i>Sous-Chef</i> .	

- Champs-Saint-Bris (Yonne).  
M. MATHIEU, *Chef de gare.*
- Chantenay-Saint-Imbert (Nièvre).  
M. RUAUD, *Chef de gare.*
- Charny (Yonne).  
M. FLAMENT, *Chef de gare.*
- Château-Chinon (Nièvre).  
M. SEIGNOT, *Chef de gare.*
- Chatel-Censoir (Yonne).  
M. BOUSSARD, *Chef de gare.*
- Châtel-Gérard (Yonne).  
M. PIAULT, *Chef de gare.*
- Châtillon-sur-Loire (Loiret).  
M. PAGET, *Chef de gare.*
- Cheilly (Saône-et-Loire).  
M. AMIOT, *Chef de gare.*
- Chemilly-Appoigny (Yonne).  
M. BEZOUSSE, *Chef de gare.*
- Chevannes-Villefargeau (Yonne).  
M. POTHIER, *Chef de gare.*
- Ciez-Couloutre (Nièvre).  
M. CHEVY, *Chef de gare.*
- Clamecy (Nièvre).  
MM. DUCHÈNE, *Chef de gare.*  
CHAUDRET, *Sous-Chef de gare.*  
MARIOT, — *intérimaire.*  
TRUCHOT, *Facteur-Chef.*  
M<sup>me</sup> V<sup>o</sup> MOTHERÉ, *Receveuse.*
- Corbigny (Nièvre).  
M. VOILLIARD, *Chef de gare.*
- Cordes-Igornay (Saône-et-Loire).  
M. PATTET, *Chef de gare.*
- Corvol-d'Embernard (Nièvre).  
M. GUICHARD, *Chef de gare.*
- Corvol-l'Orgueilleux (Nièvre).  
M. DUAUX, *Chef de gare.*
- Cosne (Nièvre).  
MM. RAIMBAULT, *Chef de gare.*  
MASTIER, *Sous-Chef de gare.*  
BOUILLER, —  
GUYARD, — *intérimaire.*  
GANNAT, *Facteur-Chef.*  
M<sup>me</sup> VELU, *Receveuse.*
- Coulanges-sur-Yonne (Yonne).  
M. PINON, *Chef de gare.*
- Cravant (Yonne).  
MM. COULON, *Chef de gare.*  
DUPUIS, *Sous-Chef.*  
CHAUDOYE, — *intérimaire.*
- Gronat (Saône-et-Loire).  
M. BONNARD, *Chef de gare.*
- Culles.  
M. MOREAU, *Chef de station.*
- Cyry-le-Noble.  
M. MALLAY, *Chef de gare.*
- Decize (Nièvre).  
M. GRANDIN, *Chef de gare.*
- Diges-Pourrin (Yonne).  
M. MOREAU, *Chef de gare.*
- Dirol (Nièvre).  
M. ROUARD, *Chef de gare.*
- Dommartin-Saint-Pèreuse (Nièvre).  
M. BEZIN, *Chef de station.*
- Donzy (Nièvre).  
M. MARTIN, *Chef de gare.*
- Douchy (Loiret).  
M. GUILLY, *Chef de gare.*
- Dracy-Saint-Loup (Saône-et-Loire).  
M. NAVARRE, *Chef de gare.*
- Druyes (Yonne).  
M. MANEVY, *Chef de gare.*
- Entrains (Nièvre).  
M. GRANJON, *Chef de gare.*
- Épinac-les-Mines (Saône-et-Loire).  
MM. CHAMBRETTE, *Chef de gare.*  
BRISEBARRE, *Facteur-Chef.*  
M<sup>me</sup> BARDOLLET, *Receveuse.*
- Épiry-Montreuil (Nièvre).  
MM. PLAT, *Chef de gare.*
- Époisses (Côte-d'Or).  
M. MASSÉ, *Chef de gare.*
- Essey (Côte-d'Or).  
M. FICHOT, *Chef de gare.*
- Étais (Yonne).  
M. GIRAULT, *Chef de gare.*
- Etang (Saône-et-Loire).  
MM. GRENAUD, *Chef de gare.*  
VINOT, *Sous-Chef de gare.*  
PAGET, *Facteur-Chef.*
- Etivey (Yonne).  
M. BOULAIN, *Chef de gare.*
- Flez-Cusy-Tannay (Nièvre).  
M. BOUCHERON, *Chef de gare.*
- Fontenoy (Yonne).  
M. AUBET, *Chef de gare.*
- Fourchambault (Nièvre).  
M. JOURDAN, *Chef de gare.*
- Fours (Nièvre).  
M. SALOT, *Chef de gare.*
- Génélard.  
M. CHELLES, *Chef de gare.*
- Genouilly.  
M. CHARDON, *Chef de gare.*
- Gien (Loiret).  
MM. BORY, *Chef de gare.*  
THEVENOT, *Sous-Chef de gare.*  
JEAN-BAPTISTE, —  
MICHEL, — *intérimaire.*  
TABOULOT, *Facteur-Chef.*  
M<sup>me</sup> DESPRET, *Receveuse.*

**Gimouille**  
M. LEFÈVRE, *Commis principal.*  
**Gissey-Soussey (Côte-d'Or).**  
M<sup>me</sup> V. MOREAU, *Chef de station.*  
**Grandchamp (Yonne).**  
M. PIPAULT, *Chef de gare.*  
**Guérigny (Nièvre).**  
M. HERMET, *Chef de gare.*  
**Guillon (Yonne).**  
M. TUAILLON, *Chef de gare.*  
**Imphy (Nièvre).**  
M. RICHARD, *Chef de gare.*  
**La Charité (Nièvre).**  
MM. LIGONNET, *Chef de gare.*  
LHUER, *Sous-Chef de gare.*  
GAY, — *intérimaire.*  
BOULLIER, *Facteur-Chef.*  
**La Gravoine.**  
M. REBOUX, *Chef de gare.*  
**Lain-Thury (Yonne).**  
M. BOULÉ, *Chef de gare.*  
**Laroche-en-Brenil (Yonne).**  
M. MOREAU, *Chef de gare.*  
**Le Creusot (Saône-et-Loire).**  
MM. ROBINEAU, *Chef de gare.*  
DEMONFAUCON, *Sous-Chef de gare.*  
FROTTIER, *Facteur-Chef.*  
M<sup>me</sup> BOIZOT, *Receveuse.*  
**Le Puley.**  
M. TALBOTIER, *Chef de station.*  
**Les Choux-Boismorand (Loiret).**  
M. BOURRY, *Chef de gare.*  
**Leugny (Yonne).**  
M. LACHENY, *Chef de station.*  
**Liernais (Côte-d'Or).**  
M. BERGER, *Chef de gare.*  
**L'Isle-Angély (Yonne).**  
M. LERAT, *Chef de station.*  
**L'Isle-sur-Serein (Yonne).**  
M. RAPEAU, *Chef de gare.*  
**Luzy (Nièvre).**  
M. MARTIN, *Chef de gare.*  
**Mailly-la-Ville (Yonne).**  
M. BRIET, *Chef de gare.*  
**Maison-Dieu (Yonne).**  
M. GAUJOUR, *Chef de gare.*  
**Maligny-Lacanche (Côte-d'Or).**  
M. GEY, *Chef de gare.*  
**Manlay (Côte-d'Or).**  
M. PALLÉNOT, *Chef de gare.*  
**Marigny-le-Cahouët (Côte-d'Or).**  
M. MOREAU, *Chef de gare.*  
**Marmagne (Saône-et-Loire).**  
M. REVIAL, *Chef de gare.*  
**Mars (Nièvre).**  
M. CORION, *Chef de gare.*  
**Mesves-Bulcy (Nièvre).**  
M. CESTRE, *Chef de gare.*

**Mesvres (Saône-et-Loire).**  
M. DÉON, *Chef de gare.*  
**Millay (Nièvre).**  
M. BROQUET, *Chef de gare.*  
**Molphey (Côte-d'Or).**  
M. DESPOIS, *Chef de gare.*  
**Monéteau (Yonne).**  
M. JARRY, *Chef de gare.*  
**Montceau-les-Mines (Saône-et-Loire).**  
MM. POMMOT, *Chef de gare.*  
GUYOT, *Sous-Chef de gare.*  
CAUDOT, *Facteur-Chef.*  
M<sup>me</sup> PHILIPPE, *Receveuse.*  
**Montchanin (Saône-et-Loire).**  
MM. ÉLOY, *Chef de gare.*  
MOLINOT, *Sous-Chef de gare.*  
DUTHOY, —  
MILLET, *Facteur-Chef.*  
**Moulins-Engilbert (Nièvre).**  
M. ROGUE, *Chef de gare.*  
**Myennes (Nièvre).**  
M. GILBERT, *Chef de gare.*  
**Neuvy-sur-Loire (Nièvre).**  
M. BOUVET, *Chef de gare.*  
**Nevers (Nièvre).**  
MM. PINGRIS, *Chef de gare.*  
DULIEU, *Sous-Chef de gare.*  
RIVIÈRE, —  
JAILLET, —  
PERRET, — *intérimaire.*  
JACOB, —  
PERRIN, —  
ARNON, *Chef de bureau.*  
GIRARD, *Facteur-Chef.*  
M<sup>me</sup> COUGNY, *Receveuse.*  
**Nogent-sur-Vernisson (Loiret).**  
M. DAZEY, *Chef de gare.*  
**Nolay (Côte-d'Or).**  
M. MARCHAND, *Chef de gare.*  
**Ouzouer-sur-Trézée (Loiret).**  
M. PÉDARD, *Chef de gare.*  
**Palings (Saône-et-Loire).**  
M. FAYOLLE, *Chef de gare.*  
**Paris-l'Hôpital (Saône-et-Loire).**  
M. GRAS, *Chef de gare.*  
**Poiseux (Nièvre).**  
M. BUX, *Chef de station.*  
**Pougues-les-Eaux (Nièvre).**  
M. PALLEGOIX, *Chef de gare.*  
**Pouillénay (Côte-d'Or).**  
M. JERRAIN, *Chef de gare.*  
**Pouilly-en-Auxois (Nièvre).**  
M. THOMASSIN, *Chef de gare.*  
**Pouilly-sur-Loire (Nièvre).**  
M. ROHRER, *Chef de gare.*

- Prémery (Nièvre).  
M. VOITOUX, *Chef de gare*.
- Provency-Athie (Yonne).  
M. MICHOT, *Chef de gare*.
- Remilly (Nièvre).  
M. GAUTHIER, *Chef de gare*.
- Saincaize (Nièvre).  
MM. DURON, *Chef de gare*.  
DARCE, *Sous-Chef de gare*.  
LHUER,  
DUPONT, *Chef de bureau*.  
DUPRILOT, *Facteur-Chef*.  
M<sup>me</sup> DURAND, *Receveuse*.
- Saint-André-en-Terre-Plaine (Yonne).  
M. BERNIS, *Chef de gare*.
- Saint-Aubin-sur-Loire (Saône-et-Loire).  
M. BONHOMME, *Chef de station*.
- Saint-Bérain (Saône-et-Loire).  
M. CHICARD, *Chef de gare*.
- Saint-Didier (Saône-et-Loire).  
M. GUYARD, *Chef de gare*.
- Saint-Fargeau (Yonne).  
M. CESSIEUX, *Chef de gare*.
- Saint-Hilaire-Fontaine (Nièvre).  
M. PELLEAUTIER, *Chef de gare*.
- Saint-Julien-Ecuisses (Saône-et-Loire).  
M. HÉMY, *Chef de gare*.
- Saint-Léger-Sully (Saône-et-Loire).  
M. CHARBUY, *Chef de gare*.
- Saint-Léger-sur-d'Heune (Saône-et-Loire).  
M. GUENIOT, *Chef de gare*.
- Saint-Martin-Saint-Laurent (Nièvre).  
M. RENAULT, *Chef de gare*.
- Saint-Pierre-le-Moutier (Nièvre).  
M. ROY, *Chef de gare*.
- Saint-Sauveur (Yonne).  
M. SALOT, *Chef de gare*.
- Saint-Thibault (Côte-d'Or).  
M. GIBERT, *Chef de gare*.
- Santenay (Côte-d'Or).  
M. PERROT, *Chef de gare*.
- Sauilly (Yonne).  
M. BOBIN, *Chef de gare*.
- Saulieu (Côte-d'Or).  
M. SIMONIN, *Chef de gare*.
- Semur (Côte-d'Or).  
M. CHALOCHE, *Chef de gare*.
- Sermizelles-Vezelay.  
M. BERRIER, *Chef de gare*.
- Sincey-les-Rouvray (Côte-d'Or).  
M. SÉGUIN, *Chef de gare*.
- Solterres (Loiret).  
M. FOL, *Chef de gare*.
- Sully-la-Tour (Nièvre).  
M. DÉFORGES, *Chef de gare*.
- Surgy (Nièvre).  
M. LOISON, *Chef de gare*.
- Tamnay-Châtillon (Nièvre).  
M. LARMIER, *Chef de gare*.
- Thizy-Montréal (Yonne).  
M. VALLANSANT, *Chef de gare*.
- Thury (Côte-d'Or).  
M. CHARRIER, *Chef de station*.
- Toucy-Moulins (Yonne).  
M. RIOTTE, *Chef de gare*.
- Toucy-Ville (Yonne).  
M. BOYER, *Chef de gare*.
- Tracy-Sancerre (Nièvre).  
M. PORTE, *Chef de gare*.
- Urzy (Nièvre).  
M. RAVRY, *Chef de gare*.
- Vandenesse-Saint-Honoré-les-Bains (Nièvre).  
M. MARTINOT, *Chef de gare*.
- Varzy (Nièvre).  
M. PAYAN (Noël), *Chef de gare*.
- Vassy (Yonne).  
M. GUYOUX, *Chef de gare*.
- Vermenton (Yonne).  
M. GOUSSE, *Chef de gare*.
- Verneuil (Nièvre).  
M. PERROT, *Chef de station*.
- Villeferry-Arnay (Côte-d'Or).  
M<sup>me</sup> MARCORELLES, *Chef de station*.
- Villeneuve-sur-Allier (Allier).  
M. VERNON, *Chef de gare*.
- Villiers-Saint-Benoît (Yonne).  
M. DEFER, *Chef de gare*.
- Vincelles (Yonne).  
M. PAGE, *Chef de gare*.
- Vitry-sur-Loire (Saône-et-Loire).  
M. DENIS, *Chef de station*.
- Vitteaux (Côte-d'Or).  
M. BEY, *Chef de gare*.
- Voutenay (Yonne).  
M<sup>me</sup> MORINAT, *Chef de station*.

3<sup>e</sup> SECTION. Chef-lieu : DIJON.

MM. SILVESTRE, *Inspecteur principal*, à Dijon.  
 CHARNAUX, *Inspecteur principal adjoint*, —

BUREAU DE L'INSPECTEUR PRINCIPAL

MM. MACLET, *Chef de bureau*.  
 VILLON, —  
 GIEN, *Sous-Chef de bureau*.

MM. BOURGEOIS, <i>Inspecteur</i> , à Dijon.	MM. AMADIEU, <i>Inspecteur</i> , à Pontarlier.
POUILLOUX, — à Besançon.	BARBAN, — à Dijon.
SENDRIER, — à Montbéliard.	LADROITTE, — à Lons-le-Saunier.
VIELLE, — à Dijon.	BARBIER, <i>Agent commercial</i> , à Dijon.
DE LA FOLLYE DE JOUX, — à Besançon.	FLACHOT, — à Besançon.
TOYTOT (DE), — à Dôle.	COMTE, <i>Cont. de l'Exploitation</i> , à Dijon.
MESSIGNY, — à Besançon.	MARCELLIN, —

Commis principaux :

MM. MAY.	MM. RENAUDOT.	MM. LANNOY.	MM. CÔTE.
DIRASSEN.	ARGENTON.	CHAMPY.	TAMISIER.
GÉLOT.	BELLIER.	MENANT.	BADET.
RUTY.	BOIZIAUX.	BERGER.	MUTIN.
FAITOT.	JACOTOT.	DIERS.	VEITON.
MOITON.	BAZIN.	DROIN.	TRIPPIER.
BERTHOLLE.	GOLIARD.	ARCELIN.	LETRILLARD.

SERVICE TÉLÉGRAPHIQUE.

MM. DRODE, <i>Contrôleur du télégraphe</i> , à Dijon.	M. GAUTHEROT, <i>Contrôleur du télégraphe</i> , à Dôle.
JEANNIARD, — à Besançon.	

SERVICE DES TRAINS.

MM. BARON, <i>Chef de train principal</i> , à Dijon.	MM. GRAS, <i>Sous-Chef de train principal</i> , à Dijon.
COURBARON, <i>S.-Chef de train princip.</i> , à Besançon.	PIZAINÉ, — — —
FAILLY, — — — à Dôle.	BOUCON, — — — à Dôle.
	REY, — — — à Lons-le-Saunier.

Gares et Stations principales.

<p>Aiserey (Côte-d'Or).</p> <p>M. GIRY, <i>Chef de gare</i>.</p> <p>Allerey (Saône-et-Loire).</p> <p>M. COLLIÑ, <i>Chef de gare</i>.</p> <p>Andelot (Jura)</p> <p>M. PATEY, <i>Chef de gare</i>.</p> <p>Arbois.</p> <p>M. NICOLAS, <i>Chef de gare</i>.</p> <p>Arçon (Doubs).</p> <p>M. HEITZLER, <i>Chef de station</i>.</p> <p>Arc-Senans (Doubs).</p> <p>M. TRÉMEUGE (DE), <i>Chef de gare</i>.</p> <p>Audincourt (Doubs)</p> <p>MM. SOYER, <i>Chef de gare</i>.              TRONET, <i>Facteur-Chef</i>.</p> <p>Aumont (Jura).</p> <p>M. PERRET, <i>Chef de gare</i>.</p> <p>Auxon-Dessus (Doubs).</p> <p>M. SIMON, <i>Chef de gare</i>.</p>	<p>Auxonne (Côte-d'Or).</p> <p>MM. GUÉNOT, <i>Chef de gare</i>.              GARET, <i>Sous-Chef de gare</i>.              BRIGANDET, —              DOUHIN, <i>Facteur-Chef</i>.              CHULIOT, <i>Receveur</i>.</p> <p>Avoudrey (Doubs).</p> <p>M. DROIN, <i>Chef de gare</i>.</p> <p>Baulme-La-Roche (Côte-d'Or).</p> <p>MM. BELARD, <i>Chef de gare</i>.              GRAFF, —</p> <p>Baume-les-Dames (Doubs).</p> <p>M. SIMONIN, <i>Chef de gare</i>.</p> <p>Beaucourt (terr. de Belfort).</p> <p>M. PAGNIER, <i>Chef de gare</i>.</p> <p>Beaufort.</p> <p>M. PROST, <i>Chef de gare</i>.</p> <p>Baune (Côte-d'Or).</p> <p>MM. BULLE, <i>Chef de gare</i>.              SIMONOT, <i>Sous-Chef de gare</i>.              SELMAN, —              CHEVALIER, <i>Chef de bureau</i>.              COTTENET, <i>Facteur-Chef</i>.              GREMILLET, <i>Receveur</i>.</p> <p>Besançon-Mouillère (Doubs).</p> <p>MM. GENEVAUX, <i>Chef de gare</i>.              FIGUET, <i>Sous-Chef de gare</i>.              TUPIN, <i>Facteur-Chef</i>.</p>
-------------------------------------------------------------------------------------------------------------------------------------------------------------------------------------------------------------------------------------------------------------------------------------------------------------------------------------------------------------------------------------------------------------------------------------------------------------------------------------------------------------------------------------------------------------------------------------------------------------------------------------------------------	------------------------------------------------------------------------------------------------------------------------------------------------------------------------------------------------------------------------------------------------------------------------------------------------------------------------------------------------------------------------------------------------------------------------------------------------------------------------------------------------------------------------------------------------------------------------------------------------------------------------------------------------------------------------------------------------------------------------------------------------------------------------------------------------------------------------------------------------------------------------------------------------------------------------------------------------------------------------------------------------------------------------------------------------------------------------------------------------------------

- Besançon-Viotte (Doubs).**  
 MM. NOLL, *Chef de gare.*  
 MAILLEY, *Sous-Chef de gare.*  
 BOURDENET, —  
 RICHARD, —  
 GUINCHARD, — *intérimaire.*  
 RAY, —  
 CHEVREUX, *Facteur-Chef.*  
 BRIFFAUX, —  
 FOREY, *Chef de bureau.*  
 CHARLOCHET, —  
 POULAIN, *Receveur.*  
 M<sup>ms</sup> PINARD, *Receveuse.*  
 CHAPUY, —
- Beuchail.**  
 MM. LONGEOT, *Chef de gare.*  
 DEPARDIEU, —
- Blaisy-Bas (Côte-d'Or).**  
 M. GRIFFON, *Chef de gare.*
- Bletterans.**  
 M. MILLET, *Chef de gare.*
- Bligny-sur-Ouche (Côte-d'Or).**  
 M. BONNOT, *Chef de gare.*
- Boujeailles (Doubs).**  
 M. MARGOT, *Chef de gare.*
- Bourguignon (Doubs).**  
 M. DORMOY, *Chef de station.*
- Branges.**  
 M. SERIGNAT, *Chef de station.*
- Brazey-en-Plaine (Côte-d'Or).**  
 M. MOREL, *Chef de gare.*
- Byans (Doubs).**  
 M. DOLE, *Chef de gare.*
- Chagny (Saône-et-Loire).**  
 MM. DAURET, *Chef de gare.*  
 MAITROT, *Sous-Chef de gare.*  
 GAMBEY, —  
 HUGOT, —  
 DESMAISONS, —  
 OTTE, — *intérimaire.*  
 DESBOIS, *Facteur-Chef.*  
 LANDOZ, *Receveur.*
- Champagnole (Jura).**  
 MM. VIÉNOT, *Chef de gare.*  
 MAIREY, *Facteur-Chef.*
- Champdôtre-Pont (Côte-d'Or).**  
 M. LACOSTE, *Chef de gare.*
- Champvans-les-Dôle (Jura).**  
 M. BRIEN, *Chef de gare.*
- Champvans-les-Gray (Hte-Saône).**  
 M. BOISSIEUX, *Chef de gare.*
- Châteley (Doubs).**  
 M. DARCY, *Chef de gare.*
- Châtillon (Jura).**  
 M. DOURLOT, *Chef de gare.*
- Chaudeney (Saône-et-Loire).**  
 M. PICOULET, *Chef de station.*
- Chaumergy.**  
 M. GROS, *Chef de gare.*
- Chaussin (Jura).**  
 M. NOËL, *Chef de gare.*
- Chemin-Peseux.**  
 M. BRIOT, *Chef de gare.*
- Chenevrey (Hte-Saône).**  
 M. LAMIRAL, *Chef de station.*
- Chilly-le-Vignoble.**  
 M<sup>ms</sup> GUYON, *Chef de station.*
- Chivres (Côte-d'Or).**  
 M. SAINTEDARBE, *Chef de station.*
- Clerval (Doubs).**  
 M. LAVAURE, *Chef de gare.*
- Cognières (Hte-Saône).**  
 M. BADÉ, *Chef de gare.*
- Collonges (Côte-d'Or).**  
 M. GRENOT, *Chef de gare.*
- Colombier-Fontaine (Doubs).**  
 M. LECLERC, *Chef de gare.*
- Commenailles.**  
 M. BIRON, *Chef de gare.*
- Conliège (Jura).**  
 M. MACHEREY, *Chef de gare.*
- Corgoloin (Côte-d'Or).**  
 M. SAUDON, *Chef de gare.*
- Courlans.**  
 M. LAULT, *Chef de gare.*
- Cousance.**  
 M. CHAMBRETTE, *Chef de gare.*
- Crottenay (Jura).**  
 M. RICARD, *Chef de gare.*
- Guiseaux.**  
 M. DUPONNIER, *Chef de gare.*
- Dampierre-sur-Linotte (Hte-Saône).**  
 M. RENAUD, *Chef de gare.*
- Dannemarie (Doubs).**  
 M. DONZÉ, *Chef de gare.*
- Darcey (Côte-d'Or).**  
 M. PUTELAT, *Chef de gare.*
- Delle (terr. de Belfort).**  
 MM. VIRTH, *Chef de gare.*  
 DUTHU, *Sous-Chef de gare.*  
 PELOUX, —  
 BERGIER, *Facteur-Chef.*  
 BAUDOUIN, *Receveur.*  
 CHARTON, *Chef de bureau.*
- Deluz (Doubs).**  
 M. BERBEY, *Chef de gare.*
- Demigny (Saône-et-Loire).**  
 M. ROTIVEL, *Chef de gare.*
- Devecey (Doubs).**  
 M. BŒUF, *Chef de gare.*
- Dijon-Porte-Neuve (Côte-d'Or).**  
 MM. GUINDEY, *Chef de gare.*  
 POTOT, *Sous-Chef.*  
 MARIET, *Chef de bureau.*

**Dijon-Ville (Côte-d'Or).**  
 MM. PICARD, *Chef de gare.*  
 DÉCLENT, *Sous-Chef de gare.*  
 MOREL, —  
 BILLARD, —  
 MARION, —  
 CHAMPY, —  
 BILLET, —  
 FEUVRIER, —  
 GODARD, —  
 BRETONNIÈRE, —  
 JAPIOT, —  
 GAUTHIER, *Facteur-Chef.*  
 MILLIER, —  
 CARLOT, *Chef de bureau P. V.*  
 FLEUCHOT, — G. V.  
 VIARD, *Receveur.*  
 EMAROT, —  
 VIEILLE-CARRÉ, *Receveur.*  
 M<sup>lles</sup> VILLEMIN, *Receveuse.*  
 DUTHU, —  
 M<sup>mes</sup> CHIFFLOT, —  
 DUPUIS, —

**Dôle-Ville (Jura).**  
 MM. SERMENT, *Chef de gare.*  
 LAVERSINT, *Sous-Chef de gare.*  
 GILLOT, —  
 PETIT, —  
 SAVARD, —  
 LIGIER, *Receveur.*  
 SIQUET, *Facteur-Chef.*

**Dôle-la-Bédugue (Jura).**  
 M. RIDARD, *Chef de gare.*

**Dôle-Triage (Jura).**  
 MM. SAINTEBARBE, *Sous-Chef de gare principal.*  
 PROST, *Sous-Chef de gare.*  
 BAYERET, —

**Domblans-Voitour.**  
 M. BALME, *Chef de gare.*

**Dommartin-les-Guiseaux.**  
 M. MARTINOD, *Chef de gare.*

**Ecuelles (Saône-et-Loire).**  
 M. MARTIN, *Chef de station.*

**Emagny (Haute-Saône).**  
 M. FABRY (DE), *Chef de gare.*

**Esprels (Haute-Saône).**  
 M. CHAMBLON, *Chef de station.*

**Essertenne-Cecey (Haute-Saône).**  
 M. DROUELLE, *Chef de station.*

**Etalans (Doubs).**  
 M. COMBALUZIER, *Chef de gare.*

**Feschés-le-Châtel (Doubs).**  
 M. GRAMLING, *Chef de gare.*

**Fleurey-sur-Ouche (Côte-d'Or).**  
 M. LESBROS, *Chef de gare.*

**Fontaines (Saône-et-Loire).**  
 M. CHARDONNET, *Chef de gare.*

**Foucherans (Jura).**  
 M. MICHEL, *Chef de station.*  
 M<sup>me</sup> MICHEL, *Sous-Chef.*

**Fraisans (Jura).**  
 M. SEGUIN, *Chef de gare.*

**François (Doubs).**  
 M. ROUARD, *Chef de gare.*

**Frasne (Doubs).**  
 M. THIERRY, *Chef de gare.*

**Franxault.**  
 M. WINCKELMULLER, *Chef de gare.*

**Frontenaud.**  
 M<sup>l</sup>e DROUHIN, *Chef de station.*

**Gémeaux (Côte-d'Or).**  
 M. HUOT, *Chef de gare.*

**Gendrey (Jura).**  
 M. LAURIOT, *Chef de station.*

**Genlis (Côte-d'Or).**  
 M. RABAT, *Chef de gare.*

**Gergy (Saône-et-Loire).**  
 M. BAUDIN, *Chef de gare.*

**Gevrey-Chambertin (Côte-d'Or).**  
 M. CONTET, *Chef de gare.*

**Gevingey.**  
 M. FAVRE, *Chef de gare.*

**Gilley (Doubs).**  
 M. TISSOT, *Chef de gare.*

**Gissey-sur-Ouche (Côte d'Or).**  
 M. ROUX, *Chef de gare.*

**Gouhenans (Haute-Saône).**  
 M. WIRTH, *Chef de gare.*

**Grand-Contour (Jura).**  
 M. FIQUET, *Chef de gare.*

**Grandvillars (terr. de Belfort).**  
 M. MINET, *Chef de gare.*

**Grozon.**  
 M. LECLERC, *Chef de gare.*

**Héricourt (Haute-Saône).**  
 M. GOUJON, *Chef de gare.*

**Ivry-Cussy (Côte-d'Or).**  
 M. GIROUD, *Chef de gare.*

**Labarre (Jura).**  
 M. AGNUS (F.-J.-E.), *Chef de gare.*

**La Bussièrre-sur-Ouche (Côte-d'Or).**  
 M. DEJEUX, *Chef de gare.*

**La Chaumusse-Fort-du-Plasne (Jura).**  
 M. DUMAY, *Chef de gare.*

**La Chaux-des-Crotenay (Jura).**  
 M. ROUSSEAU, *Chef de gare.*

**Laissey (Doubs).**  
 M. FLEUCHOT, *Chef de gare.*

**La Joux (Jura).**  
 M. NOIROT, *Chef de gare.*

**Lamarche (Côte-d'Or).**  
 M. TERREAU, *Chef de gare.*

**Lantenay (Côte-d'Or).**  
 M<sup>me</sup> V<sup>e</sup> GAZON, *Chef de station.*

**Larnaud-Ruffey.**  
 M. PERRET, *Chef de gare.*

**La Rivière (Doubs).**  
 M. CHAPUT, *Chef de gare.*

Le Curier (Côte-d'Or).  
 M<sup>me</sup> V<sup>o</sup> BARON, *Chef de station.*  
 Les Aynans-Vouhenans (Haute-Savoie).  
 M. GIROT, *Chef de station.*  
 Les Laumes (Côte-d'Or).  
 MM. N..., *Chef de gare.*  
 PETITDEMANGE, *Sous-Chef de gare.*  
 PASSENOTTE, —  
 MAITROT, *Facteur-Chef.*  
 Le Valdahon (Doubs).  
 M. BARDOT, *Chef de gare*  
 Le Vaudioux (Jura).  
 M<sup>me</sup> BON, *Chef de station.*  
 L'Hôpital-du-Gros-Bois (Doubs).  
 M. TOURLET, *Chef de gare.*  
 Liesle (Doubs).  
 M. TRIPOT, *Chef de gare.*  
 L'Isle-sur-le-Doubs (Doubs).  
 M. BAUDOIN, *Chef de gare.*  
 Lods (Doubs).  
 M. POINSOT, *Chef de gare.*  
 Longemaison (Doubs).  
 M. BERTRAND, *Chef de gare.*  
 Lons-le-Saunier.  
 MM. REMOND, *Chef de gare.*  
 VION, *Sous-Chef de gare.*  
 PRAZ, — *intérimaire.*  
 BOUCHARD, —  
 JACQUIN, *Facteur-Chef.*  
 PERRIN, *Chef de bureau.*  
 Louhans.  
 MM. BOULLÉ, *Chef de gare.*  
 BOCHET, *Facteur-Chef.*  
 Loulans-les-Forges (Haute-Saône).  
 M. MAIREY, *Chef de gare.*  
 Magny-Fauverney.  
 M. MAIRE, *Chef de gare.*  
 Magny-Vernois (Haute-Saône).  
 M. GUENON, *Chef de station.*  
 Maisons-du-Bois (Doubs).  
 M. GACHE, *Chef de station.*  
 Malain (Côte-d'Or).  
 M. JADOT, *Chef de gare.*  
 Mamirole (Côte-d'Or).  
 M. CRETENET, *Chef de gare.*  
 Mantoche (Haute-Saône).  
 M. CARTIER, *Chef de gare.*  
 Marnay (Haute-Saône).  
 M. CREUILLOT, *Chef de gare.*  
 Mathay (Doubs).  
 M. VIOLET, *Chef de gare.*  
 Mérey-Vieilleil (Doubs).  
 M. RIBIER, *Chef de station.*  
 M<sup>me</sup> RIBIER, *Sous-Chef de station.*  
 Mervans (Saône-et-Loire).  
 M. ROUX, *Chef de gare.*  
 Mesnay-Arbois (Jura).  
 M. PÉCHIN, *Chef de gare.*

Messia.  
 M. RIVOT, *Chef de station.*  
 Meursault (Côte-d'Or).  
 M. LANRI, *Chef de gare.*  
 Miserey (Doubs).  
 M. FORT, *Chef de gare.*  
 Molinot (Côte-d'Or).  
 M. CORNATON, *Chef de gare.*  
 Moncey (Doubs).  
 M. MOSSON, *Chef de gare.*  
 Montagny (Haute-Saône)  
 M. SŒURS, *Chef de gare.*  
 Montain-Lavigny.  
 M. CHAVASSIEUX, *Chef de gare.*  
 Montbarrey (Jura).  
 M. CHEVRAUX, *Chef de gare.*  
 Monthéliard (Doubs).  
 MM. JACOB, *Chef de gare.*  
 DÉTOT, *Sous-Chef de gare.*  
 DOUSSEAU, —  
 VIRELY, *Receveur.*  
 POILLEVARD, *Facteur-Chef.*  
 Montbenoit (Doubs)  
 M. BORDERON, *Chef de station.*  
 Montbozon (Haute-Saône).  
 M. BARBIER, *Chef de gare.*  
 Montferrand (Doubs).  
 M. GAULME, *Chef de gare*  
 Montgesoye (Doubs).  
 M. PETIT, *Chef de station.*  
 Mont-sous-Vaudrey (Jura).  
 M. CAMUS, *Chef de gare.*  
 Montret.  
 M. FLORENS, *Chef de station.*  
 Morbier (Jura).  
 M. PICARD, *Chef de gare.*  
 Morez (Jura).  
 M. FURET, *Chef de gare.*  
 Morteau (Doubs).  
 MM. MOULET, *Chef de gare.*  
 CAUZARD, *Sous-Chef de gare.*  
 MAIREY, *Facteur-Chef.*  
 M<sup>me</sup> V<sup>o</sup> JACQUIN, *Receveuse.*  
 Morvillars (terr. de Belfort).  
 M. GRENAUD, *Chef de gare.*  
 Mouchard (Jura).  
 MM. MARESCAL, *Chef de gare.*  
 ROUZOT, *Sous-Chef de gare.*  
 GROSCLAUDE, —  
 DABÈRE, — *intérimaire.*  
 DAGLIN, *Facteur-Chef.*  
 M<sup>me</sup> DUMOULIN, *Receveuse.*  
 Moulin-Rouge (Jura).  
 M. GAUTHIER, *Chef de station.*  
 Navilly (Saône-et-Loire).  
 M. ANDRÉ, *Chef de gare.*  
 Neublans (Jura).  
 M. VILLOTET, *Chef de gare.*



- Novillars (Doubs).  
M. LACROUTE, *Chef de station.*
- Nuits-Saint-Georges (Côte-d'Or).  
MM. GÉRARDIN, *Chef de gare.*  
GUIOLLOT, *Facteur-Chef.*
- Orchamps (Jura).  
M. POUX, *Chef de gare.*
- Ornans (Doubs).  
M. BONDEAU, *Chef de station.*
- Ougney (Jura).  
M. GUYOT, *Chef de station.*
- Ougney-Douvot.  
M<sup>me</sup> BAUDET, *Chef de station.*
- Pagny (Côte-d'Or).  
M. HERBELIN, *Chef de gare.*
- Parçay (Jura).  
M. VANIER, *Chef de gare.*
- Passenans.  
M. CANQUE, *Chef de gare.*
- Perrigny (Côte-d'Or).  
MM. FOUCHÉ, *Chef de gare.*  
BUCHIN, *Sous-Chef de gare.*  
LÉGAL, —  
GAFFIOT, —  
FOURGAULT, —
- Pierre (Saône-et-Loire).  
M. PERRON, *Chef de gare.*
- Pleure.  
M. BREDIN, *Chef de gare.*
- Plombières (Côte-d'Or).  
M. JACQUIER, *Chef de gare.*
- Plombières (Canal) (Côte-d'Or).  
M. PETETIN, *Chef de gare.*
- Poligny.  
M. GUYON, *Chef de gare.*  
M<sup>me</sup> GUYON, *Receveuse.*
- Pontailier-sur-Saône (Doubs).  
M. JANET, *Chef de gare.*
- Pontarlier (Doubs).  
MM. BROUSSOLLE, *Chef de gare.*  
ALEXIS, *Sous-Chef de gare.*  
BARRAND, —  
SAURY, — *intérimaire.*  
BONNETÈTE, *Facteur-Chef.*  
BOUHELLIER, —  
CLÉMENT, *Receveur.*  
LÉPINE, *Chef de bureau.*
- Pont-de-Pany (Côte-d'Or).  
M. KIFFER, *Chef de gare.*
- Pont-de-Roide (Doubs).  
M. PERRET, *Chef de gare.*
- Pont-d'Héry (Jura).  
M. DUBOIS, *Chef de gare.*
- Pont-d'Ouche (Côte-d'Or).  
M. MAZOYER, *Chef de gare.*
- Pont-du-Navoy (Jura).  
M. JOURDAN, *Chef de gare.*
- Porrentruy (Suisse).  
M. LAUBEUF, *Représentant de la Compagnie.*
- Publy-Vévy (Jura).  
M. DAVID, *Chef de station.*
- Ranchot (Jura).  
M. GARNIER, *Chef de gare.*
- Rigney (Doubs).  
M. VACHEROT, *Chef de gare.*
- Roche (Doubs).  
M. DECOURVIÈRES, *Chef de gare.*
- Rochefort (Jura).  
M. ROBERT, *Chef de gare.*
- Rougemont (Doubs).  
M. MÉNARD, *Chef de gare.*
- Ruffey (Côte d'Or).  
M. MARCOUX, *Chef de station.*
- Rully (Saône-et-Loire).  
M. CHASSARD, *Chef de station.*
- Sainte-Agnès.  
M. HOLZER, *Chef de gare.*
- Saint-Amour.  
M. MEYGRET-COLLET, *Chef de gare.*  
M<sup>me</sup> MOUQUIN, *Receveuse.*
- Saint-Aubin.  
M. DUPAQUIER, *Chef de gare.*
- Saint-Bonnet-en-Bresse (Saône-et-Loire).  
M. MARCEAU, *Chef de gare.*
- Sainte-Croix.  
M. PERRIER, *Chef de gare.*
- Saint-Étienne-en-Bresse.  
M. LUCOTTE, *Chef de gare.*
- Sainte-Marie-la-Blanche (Côte-d'Or).  
M. DUMAY, *Chef de station.*
- Saint-Germain-du-Bois-Devrouse (Saône-et-Loire).  
M. BRÉMONT, *Chef de gare.*
- Saint-Hippolyte.  
M. GAUDRIOT, *Chef de gare.*
- Saint-Jean-de-Losne (Côte-d'Or).  
M. AVIGNON, *Chef de gare.*
- Saint-Julien-Clénay (Côte-d'Or).  
M. SIMON, *Chef de gare.*
- Saint-Lothain.  
M. BOLLAD, *Chef de gare.*
- Saint-Laurent (Jura).  
M. PITET, *Chef de gare.*
- Saint-Loup-de-la-Salle (Saône-et-Loire).  
M. CORSIAL, *Chef de gare.*
- Saint-Vit (Doubs).  
M. MESSIGNY, *Chef de gare.*

Salins (Jura).  
 MM. BAUDIER, *Chef de gare.*  
 PATOZ, *Facteur-chef.*

Saône (Doubs).  
 M. LONGHAMPT, *Chef de gare.*

Saulon (Côte-d'Or).  
 M. POTOT, *Chef de gare.*

Savigny-Beaurepaire.  
 M. BÉGUIN, *Chef de station.*

Sergenaux-les-deux-Fays.  
 M. GUILLEMIN, *Chef de gare.*

Serrigny (Côte-d'Or).  
 M. PERROT, *Chef de gare.*

Seurre (Côte-d'Or).  
 MM. GAILLARD, *Chef de gare.*  
 BAURAIN, *Facteur-Chef.*

Simard (Saône-et-Loire).  
 M. DORNIER, *Chef de station.*

Souvans (Jura).  
 M. MONTAGNE, *Chef de station.*

Syam (Jura).  
 M. GENGE, *Chef de gare.*

Talmay (Côte-d'Or).  
 M. RUINET, *Chef de gare.*

Tavaux (Jura).  
 M. ROBERT, *Chef de gare.*

Torpes-Boussières (Doubs).  
 M. BRUN, *Chef de gare.*

Trouhans (Côte-d'Or).  
 M. GAILLARD, *Chef de gare.*

Valay (Haute-Saône).  
 M. MILLET, *Chef de gare.*

Vallerois-le-Bois (Haute-Saône).  
 M. RAMELET, *Chef de gare.*

Velars (Côte-d'Or).  
 M. GUINET, *Chef de gare.*

Velars-la-Clude (Côte-d'Or).  
 M. RIGAUD, *Chef de gare.*

Verdun-sur-le-Doubs (Saône-et-Loire).  
 M. PERRIN, *Chef de gare.*

Verges (Jura).  
 M. GROSCLAUDE, *Chef de gare.*

Verrey (Côte-d'Or).  
 M. CARDON, *Chef de gare.*

Vers-en-Montagne (Jura).  
 M. MARCHAND, *Chef de station.*

Veuvev-sur-Ouche (Côte-d'Or).  
 M. GRAVELLE, *Chef de station.*

Villars-sous-Dampjoux (Doubs).  
 M. SANCEY, *Chef de station.*

Villersexel (Haute-Saône).  
 M. MOREL, *Chef de gare.*

Villers-le-Lac (Doubs).  
 M. GILLOT, *Chef de gare.*

Villers-le-Sec (Haute-Saône).  
 M. LALLEMAND, *Chef de gare.*

Villers-les-Pots (Côte-d'Or).  
 M. ROYER, *Chef de station.*

Vougeot (Côte-d'Or).  
 M. FAUCILLON, *Chef de gare.*

Voujaucourt (Doubs).  
 M. LAUDE, *Chef de gare.*

Vuillafans (Doubs).  
 M. TUPIN, *Chef de station.*  
 M<sup>me</sup> TUPIN, *Sous-Chef de station.*

**4° SECTION. Chef-lieu : LYON.**

MM. ARNAUD, *Inspecteur principal*, à Lyon.  
 GRANGE, *Inspecteur principal adjoint*, —

BUREAU DE L'INSPECTEUR PRINCIPAL

MM. GÉRARD, *Chef de bureau*,  
 LEGROS, —  
 DEBAUCHEZ, *Sous-Chef de bureau*,  
 DIEUDONNÉ, —

MM. PONTIUS-CINIER, <i>Inspecteur</i> , à Lyon.	MM. FLORENTIN, <i>Inspecteur</i> , à Cluny.
ROCHAS, — — —	DOMENACH, — — — à Lyon.
SARGEUL, — — —	BONNIN, — — — à l'Arbresle.
PERROUX, — — —	LEGOUZ DE SAINT-SEINE, <i>Ins-</i>
MAURIS, — — —	<i>pecteur commercial</i> , à Lyon.
TRUISGROS, — — — à Mâcon.	LÉVÊQUE, <i>Agent commercial</i> , —
BAJARD, — — — à Chalon-s.-Saône.	CHEVALLIER, — — —

*Commis principaux :*

MM. PINEL DE GOLLEVILLE.	MM. HOSTEIN.	MM. ROBIN.	MM. GOYET.
AUBERT.	LE NORMAND.	BRÉMOND.	PETIT.
BÉROUD.	DOREL.	MICHE.	JUST.
LOBIOT.	LAVIGNE.	DUKROZET.	DUPUY.
LUYA.	DESCOMBES.	QUEREL.	GIRAUD.
FABRE.	BONNET.	JACROUX.	GAUTHIER.
RICHARD (Marie).	TOULOUZE.	CONVERT.	CIGNACO.
LAVALLETTE.	MARCELLIN.	DÉMUS.	VALLAT.
GARRÉ.	PAVIOT.	PEPIN.	BAUDON.
BOISSIÈRE (DE LA).	MITTET.	NAULOT.	JOLLAND.
RAFFIN.	LAPICOREY.	POTEL.	

SERVICE TÉLÉGRAPHIQUE

MM. DEBAYEUX, <i>Contrôleur du télégraphe</i> , à Lyon-Perr.	M. BARALHÉ, <i>Contrôleur du téleg.</i> , à L'Arbresle
MATHENET, — — — à Lyon-Vaise	

SERVICE DES TRAINS

MM. SOYEZ, <i>Chef de train principal</i> , à Lyon-Perr.	MM. BUREL, <i>Sous-Chef de tr. principal</i> , à Lyon-Perr.
PIANET, <i>Sous-Chef de tr. principal</i> , à Mâcon.	PELLERED, — — —
TRIAIRE, — — — à Lyon-Perr.	BÉCHARD, — — —
CHRÉTIEN, — — — à Mâcon.	

**Gares et Stations principales**

Amplepuis (Rhône).	Beynost (Ain).
M. REYMOND, <i>Chef de gare</i> .	M. ROUX, <i>Chef de station</i> .
Ampuis (Rhône).	M <sup>me</sup> ROUX, <i>Sous-Chef de station</i> .
M. LANERYRIE, <i>Chef de gare</i> .	Bois-d'Oint-Légnay (Rhône).
Anse (Rhône).	M. MAGUET, <i>Chef de gare</i> .
M. PERRIN, <i>Chef de gare</i> .	Bourgoin.
Attignat.	MM. VILLON, <i>Chef de gare</i> .
M. MICHAUD, <i>Chef de gare</i> .	HENRY, <i>Sous-Chef de gare</i> .
Beaujeu (Rhône).	M <sup>me</sup> ARTHAUD, <i>Receveuse</i> .
M. TRIOLET, <i>Chef de gare</i> .	Buzy.
Belleroche-Belmont (Loire).	M. LEBEAU, <i>Chef de gare</i> .
M. GRILLOT, <i>Chef de gare</i> .	Caluire (Rhône).
Belleville (Rhône).	M <sup>me</sup> GOUJON, <i>Chef de station</i> .
MM. BORNIER, <i>Chef de gare</i> .	M <sup>me</sup> V <sup>o</sup> TRUCHET, <i>Sous-Chef de station</i> .
BOULY, <i>Sous-Chef de gare</i> .	Cercié (Rhône).
SOTTON, — — —	M. AUMONIER, <i>Chef de station</i> .

Cessieu.  
 M. BARDIER, *Chef de gare.*  
 Chalon-sur-Saône (Saône-et-Loire).  
 MM. MORTIER, *Chef de gare.*  
 COURTOT, *Sous-Chef de gare.*  
 MAZOYER, —  
 BARLIER, —  
 BOUVIER, *Chef de bureau.*  
 GIRAUDIER, *Facteur-Chef.*  
 COURBIN, *Receveur.*  
 ROSEL, —  
 DUMAS, —  
 Chandieu-Toussieu.  
 M. GERMAIN, *Chef de gare.*  
 Chamelet (Rhône).  
 M. GUILLEMENET, *Chef de gare.*  
 Charbonnières (Rhône).  
 M. CHARME, *Chef de gare.*  
 Charnay-Condemine.  
 M. DEVERGER, *Chef de gare.*  
 Charolles.  
 M. POUILLOT, *Chef de gare.*  
 Chasse (Isère).  
 MM. EMYON, *Chef de gare.*  
 PRIEST, *Sous-Chef de gare.*  
 DAVID, —  
 Châtillon-d'Azergues (Rhône)  
 M. GERMAIN-BONNE, *Chef de gare.*  
 Chauffailles (Saône-et-Loire).  
 M. BRIDAY, *Chef de gare.*  
 Chavanay (Loire).  
 M. GILBAUD, *Chef de gare.*  
 Chazay Marcilly (Rhône).  
 M. ZUCCO, *Chef de gare.*  
 Chessy (Rhône).  
 M. GAUVRY, *Chef de gare.*  
 Clermain.  
 M. MARTIN, *Chef de gare.*  
 Cluny.  
 MM. BARBOYON, *Chef de gare.*  
 COLLETAZ, *Sous-Chef de gare.*  
 M<sup>me</sup> GOLLIAUD, *Receveuse.*  
 Collonges-Fontaines (Rhône).  
 M. DUSSEY, *Chef de gare.*  
 Condrieu (Rhône).  
 M. SENBEIL, *Chef de gare.*  
 Cormatin.  
 M. JOURDAN, *Chef de gare.*  
 Couzon (Rhône).  
 M. BROCHET, *Chef de gare.*  
 Grêches (Saône-et-Loire).  
 M. FOLLET, *Chef de gare.*

Cuire (Rhône).  
 M<sup>me</sup> AUBRUN, *Chef de station.*  
 Cuisery.  
 M. PAGUET, *Chef de gare.*  
 Dompierre-les-Ormes.  
 M. LADRET, *Chef de gare.*  
 Durette-Quincié (Rhône).  
 M. JOURDAN, *Chef de station.*  
 Dyo.  
 M. MEUNIER, *Chef de station.*  
 Ecully-la-Demi-Lune (Rhône).  
 M. MOGUEZ, *Chef de gare.*  
 Espervans.  
 M<sup>me</sup> CHAVET, *Chef de station.*  
 Estressin (Isère).  
 M. CURIE, *Chef de gare.*  
 Feysin (Isère).  
 M. LOREILLE, *Chef de gare.*  
 Fleurieux-Lozanne (Rhône).  
 M. TARDY, *Chef de gare.*  
 Fleurieux-sur-Saône (Rhône).  
 M<sup>me</sup> BONNET, *Chef de station.*  
 Fontaines-sur-Saône (Rhône).  
 M. LHERMET, *Chef de gare.*  
 Gibles.  
 M. BERGER, *Chef de gare.*  
 Givry.  
 M. ETIENNE, *Chef de gare.*  
 Grandris-Allières (Rhône).  
 M. RONJAT, *Chef de gare.*  
 Grigny (Rhône).  
 M. DURAND, *Chef de gare.*  
 Heyrieux.  
 M. BOISSONNET, *Chef de gare.*  
 Ile-Barbe (Rhône).  
 M. LEVRAT, *Chef de station.*  
 Irigny (Rhône).  
 M. CORNU, *Chef de gare.*  
 Jully-lès-Buxy.  
 M<sup>me</sup> MIGNERAT, *Chef de halte.*  
 La Boisse (Ain).  
 M<sup>me</sup> MARTIN, *Chef de halte.*  
 La Chapelle-Moulin.  
 M. LITTAUD, *Chef de gare.*  
 La Clayette-Baudemont.  
 M. COMPIGNE, *Chef de gare.*  
 La Croix-Blanche-Sologny.  
 M. BUSSERET, *Chef de gare.*

**La Grive.**

M. CHEVELU, *Chef de gare.*

**Lamure-sur-Azergues (Rhône).**

M. GIRAUD, *Chef de gare.*

**L'Arbresles (Rhône).**

MM. JAILLOUX, *Chef de gare.*

CAILLOT, *Sous-Chef de gare.*

**La Tour-de-Millery (Rhône).**

M. MÉNABÉ, *Chef de gare.*

**La Tour-du-Pin.**

M. BURILLON, *Chef de gare.*

**La Tour-de-Salvagny (Rhône).**

M. SAUVEZ, *Chef de gare.*

**La Valbonne (Ain).**

M. BLACHE, *Chef de gare.*

**La Verpillière.**

M. DÉPLANTE, *Chef de gare.*

**Lentilly (Rhône).**

M. COLAS, *Chef de gare.*

**Le Péage-du-Roussillon (Isère).**

M. MUYARD, *Chef de gare.*

**Les Chères-Chasselay (Rhône).**

M. COMBY, *Chef de gare.*

**Les Combes (Rhône).**

M. PELLECUER, *Chef de halte.*

**Les Échets (Ain).**

M<sup>me</sup> RIVARD, *Chef de station.*

**Les Roches-de-Condrieu (Isère).**

M. ROLLAND, *Chef de gare.*

**Les Terreaux-Verosvres.**

M. AUGAGNEUR, *Chef de station.*

**Le Vernay (Rhône).**

M<sup>me</sup> V<sup>o</sup> COMMERÇON, *Chef de station.*

**Leyment (Ain).**

M. FERROUSSIER, *Chef de gare.*

**L'Hôpital (Loire).**

M. DUMONT, *Chef de gare.*

**Limonest.**

M. SERRAILLE, *Chef de gare.*

**Loire (Rhône).**

M. TOURASSE, *Chef de gare.*

**Lozanne (Rhône).**

M. LAVIGNE, *Chef de gare.*

**Lugny-les-Charolles.**

M. DURAND, *Chef de station.*

**Lyon-Brotteaux (Rhône).**

MM. FRAPAT, *Chef de gare.*

DUBOST, *Sous-Chef de gare.*

LAVIGNE, —

MEUNIER, —

PERRUCHOT, *Facteur-Chef.*

LÉTIENNE, *Receveur.*

*intérimaire.*

**Lyon-Croix-Rousse (Rhône).**

MM. DUCROS, *Chef de gare.*

FRAYSSE, *Sous-Chef de gare.*

GIFFON, *Receveur.*

**Lyon-Gorge-de-Loup (Rhône).**

M. BOBICHON, *Chef de gare.*

**Lyon-Guillotière (Rhône).**

MM. BAYON, *Chef de gare.*

LOUCHE, *Chef adjoint.*

CHERVET, —

CLÉMENCIN, *Sous-Chef de gare.*

ROESCH, —

DEMONFAUCON, —

MONGENOT, —

TRUCHET, *Chef de bureau.*

BERLIOZ, *Sous-Chef.*

GUIGUE, —

**Lyon-Part-Dieu (Rhône).**

MM. BATON, *Chef de gare.*

SCHERER, *Sous-Chef.*

ALLABERT, —

BOVAGNET, *Chef de bureau.*

**Lyon-Perrache. — 1 (Rhône).**

MM. JUSSEAU, *Chef de gare.*

RENAUT, *Sous-Chef de gare.*

GUYONNET, —

DIEUR, —

VIGNIER, —

BABAD, —

DEVÈZE, —

GORSE, —

GERARD, —

TRONEL, —

GLADEL, *Chef de bureau.*

JOLIBOIS, *Sous-Chef.*

DUPRIEZ, —

BOULAY, *Facteur-Chef.*

CHAUVIN, —

PINSON, —

BOURDON, *Contrôleur-Chef.*

**Receveurs.**

MM. BOURDIN, *Receveur-Chef.*

MANIER, *Receveur.*

NANTERNE, —

RONGIÉRON, —

MATHIEU, —

JOUE, —

GEAY, —

MM. CANONGE, *Receveur.*

PERRIER, —

PLANCHON, —

GAGNARD, —

GEMOND, —

FÉLIX, —

ROUX, —

**Lyon-Perrache. — 2 (Rhône).**

MM. CROUZET, *Chef de gare.*

COLLET, *Sous-Chef de gare.*

ALIS, —

GRÉPAT, —

BIVERT, *Chef de bureau.*

*intérimaire.*

**Lyon-Saint-Clair (Rhône).**

M. BERGER, *Chef de gare.*

**Lyon-Saint-Paul (Rhône).**

MM. VINCENT, *Chef de gare.*

BOISSOUX, *Sous-Chef de gare.*

HOSTALIER, —

KRUCZKIEWIEZ, —

FAUCHIER, *Facteur-Chef.*

M<sup>me</sup> ROBILLO, *Receveuse.*

M<sup>me</sup> ROBILLO (F.), —

*intérimaire.*

## Lyon-Vaise (Rhône).

MM. AUBONNET, *Chef de gare.*  
 DÉJEAN, *Sous-Chef de gare.*  
 VIBERT, —  
 GROS, —  
 BÉRANGER, —  
 MARCELIN, —  
 CARRIÈRE, —  
 BOZONET, *Chef de bureau.* *intérimaire.*  
 NOËL, *Sous-Chef.*  
 FAURE, *Facteur-Chef.*  
 PIDANCIER, *Receveur.*  
 M<sup>me</sup> PIDANCIER, *Receveuse.*

## Mâcon (Saône-et-Loire).

MM. LEMOSSE, *Chef de gare.*  
 COMTE, *Sous-Chef de gare.*  
 BLACHE, —  
 BAUMES, —  
 KLINGRE, — *intérimaire.*  
 HABERT, *Chef de bureau.*  
 GUÉRIN, *Facteur-Chef.*  
 CURAILLAT, *Receveur.*  
 RAOUX, —  
 PLOSSU, —

## Malay.

M<sup>me</sup> DAUX, *Chef de halte.*

## Mantenay.

M<sup>me</sup> LARRENT, *Chef de station.*

## Marlieux-Châtillon (Ain).

M. LYET, *Chef de gare.*

## Massilly.

M. POISARD, *Chef de gare.*

## Meximiéux (Ain).

M. DUFORD, *Chef de gare.*

## Mézeriat.

M. POUTOT, *Chef de gare.*

## Miribel (Ain).

M. POINCELET, *Chef de gare.*

## Montessuy (Rhône).

M<sup>me</sup> ROUX, *Chef de station.*

## Montluel (Ain).

M. FARGEON, *Chef de gare.*

## Montmélard.

M. LAPIERRE, *Chef de station.*

## Montrevel.

M. ROCH, *Chef de gare.*

## Neuville (Rhône).

M. MONAVON, *Chef de gare.*

## Neyron (Ain).

M<sup>me</sup> VALETTE, *Chef de halte.*

## Oullins (Rhône).

MM. FAURE, *Chef de gare.*  
 MARTIN, *Sous-Chef de gare.*  
 DROGAT, *Chef de bureau.*

## Ouroux-Saint-Christophe.

M. HATON, *Chef de station.*

## Polliat.

M. BOISSONNET, *Chef de gare.*

## Pontanevaux (Saône-et-Loire).

M. PELLEGRIN, *Chef de gare.*

## Pontcharra-Saint-Forgeux (Rhône)

M. CHAROT, *Chef de gare.*

## Pont-de-Vaux-Fleurville (Saône-et-Loire).

M. ROUSSILLON, *Chef de gare.*

## Pont-de-Veyle.

M. RENAUD, *Chef de gare.*

## Poule (Rhône).

M. ROUSSEAU, *Chef de gare.*

## Prissé

M. PORTAL, *Chef de gare.*

## Quincieux-Trévoux (Ain).

M. MICOUD, *Chef de gare*

## Ratenelle.

M<sup>me</sup> CHARNAUD, *Chef de station.*

## Régny (Loire).

M. LEDOUX, *Chef de gare.*

## Reyrieux.

M<sup>me</sup> RIVARD, *Chef de station.*

## Rillieux-la-Pape (Ain).

M<sup>me</sup> DERRIAS, *Chef de halte.*

## Romanèche-Thorins (Saône-et-Loire).

M. CHARLES, *Chef de gare.*

## Romenay.

M. VERNAY, *Chef de gare.*

## Saint-André-de-Corcy (Ain).

M. GINET, *Chef de gare.*

## Saint-André-le-Gaz.

MM. CREVAT, *Chef de gare.*  
 BARBE, *Sous-Chef de gare.*

## Saint-Boil.

M. BONNOT, *Chef de gare.*

## Saint-Bonnet-Beaubery.

M. CHASSERY, *Chef de gare.*

## Sainte-Cécile-la-Valouze.

M. GIRAUD, *Chef de station.*

## Sainte-Colombe-lès-Vienne (Rhône).

M. CARTERON, *Chef de gare.*

## Saint-Désert.

M. MANGUE, *Chef de gare.*

## Saint-Fons (Rhône).

M. BÉROULE, *Chef de gare.*

## Saint-Gengoux.

M. LAFOREST, *Chef de gare.*

## Saint-Georges (Rhône).

M. GAUTHIER, *Chef de gare.*

- Saint-Germain-au-Mont-d'Or (Rhône).  
MM. BELLARD, *Chef de gare.*  
MAZOYER, *Sous-Chef de gare.*  
PETIT, —
- Saint-Germain-du-Plain.  
M. RICORDEAU, *Chef de gare.*
- Saint-Julien-Changy.  
M. DUMAS, *Chef de halte.*
- Saint-Julien-sur-Reyssouze.  
M. AGÉRON, *Chef de gare.*
- Saint-Marcel-lès-Chalon.  
M. VINÇON, *Chef de station.*
- Saint-Maurice-de-Beynost.  
M<sup>me</sup> CAGNIN, *Chef de halte.*
- Saint-Nizier-d'Azergues (Saône-et-Loire).  
M. TISSERANDOT, *Chef de gare.*
- Saint-Paul-de-Varax (Ain).  
M. RENAUD, *Chef de gare.*
- Saint-Pierre-de-Bœuf (Loire).  
M. BONNOT, *Chef de gare.*
- Saint-Priest.  
M. PERRIER, *Chef de gare.*
- Saint-Quentin-Fallavier.  
M. BELLON, *Chef de gare.*
- Saint-Rambert (Ain).  
M<sup>me</sup> PETIT, *Chef de halte.*
- Saint-Romain-de-Popey (Rhône).  
M. LAPIERRE, *Chef de gare.*
- Saint-Sorlin-Milly.  
M. BUTAUD, *Chef de gare.*
- Saint-Trivier-de-Courtes.  
M. NICOLAS, *Chef de gare.*
- Saint-Victor-Thizy (Loire).  
MM. SASSOT, *Chef de gare.*  
PIVOT, *Chef de bureau.*  
BROUCHET, *Facteur-Chef.*
- Salaise (Isère).  
M. DURON, *Chef de gare.*
- Sathonay-Rillieux (Ain).  
M. LARDET, *Chef de gare.*
- Sennecy-le-Grand (Saône-et-Loire).  
M. MENANT, *Chef de gare.*
- Sénozan (Saône-et-Loire).  
M. DURGET, *Chef de gare.*
- Sérézin (Isère).  
M. BERNOLLIN, *Chef de gare.*
- Serrières (Ardèche).  
M. RENAUDIN, *Chef de gare.*
- Servas-Lent (Ain).  
M. GOUX, *Chef de station.*  
M<sup>me</sup> GOUX, *Sous-Chef de station.*
- Simandre-les-Ormes.  
M. BLANC, *Chef de gare.*
- Tarare (Rhône).  
MM. ANDRÉ, *Chef de gare.*  
GARDE, *Sous-Chef de gare.*  
LAFAY, *Facteur-Chef.*
- Tassin (Rhône).  
M. LATTAUD, *Chef de gare.*
- Ternand (Rhône).  
M. RIVET, *Chef de gare.*
- Ternay (Isère).  
M<sup>me</sup> COURTOIS, *Chef de halte.*
- Tiambly-Matour.  
M. ROUGEMONT, *Chef de gare.*
- Tournus (Saône-et-Loire).  
MM. BERTHAULT, *Chef de gare.*  
MATTÉI, *Sous-Chef de gare.*  
FRANÇOIS, —
- Trévoux (Ain).  
M. BOUILLOT, *Chef de gare.*
- Trivy-Dompierre.  
M. CARTHALADE, *Chef de gare.*
- Uchizy (Saône-et-Loire).  
M. PERRUSSET, *Chef de gare.*
- Varennes-le-Grand (Saône-et-Loire).  
M. RICHY, *Chef de gare.*
- Vaugris (Isère).  
M. BERTHINIER, *Chef de gare.*
- Vaux-Milieu.  
M. REYMOND, *Chef de gare.*
- Vendennes-lès-Charolles.  
M. MEERIER, *Chef de gare.*
- Vénissieux.  
M. THIBAUD, *Chef de gare.*
- Vernaison (Rhône).  
M. ANNUEL, *Chef de gare.*
- Vienne (Isère).  
MM. THIÉBAUT, *Chef de gare.*  
COLOMB, *Chef de bureau.*  
CLÉMENTON, *Sous-Chef de gare.*  
COLOMBIER, —
- Villars-Chalamond (Ain).  
M. BERTRAND, *Chef de gare.*
- Villefranche (Rhône).  
MM. DEGALLE, *Chef de gare.*  
GUÉRIN, *Sous-Chef de gare.*  
MONCEL, —  
GALABERT, *Chef de bureau.*  
COMMERÇON, *Facteur-Chef.*  
GUILLEMIN, *Receveur.*
- Villevert-Neuville (Rhône).  
M. JACQUET, *Chef de gare.*
- Villieu-Loyes (Ain).  
M<sup>me</sup> BERNET, *Chef de halte.*
- Vonnas.  
M. GONNET, *Chef de gare.*

## 5° SECTION. Chef-lieu : CLERMONT-FERRAND.

MM. RAMADOUT, *Inspecteur principal*, à Clermont.  
ALBARET, *Inspecteur principal adjoint*, —

## BUREAU DE L'INSPECTEUR PRINCIPAL

MM. PICARDEAU, *Chef de bureau*.  
DISSAT, —  
LECONTE, *Sous-Chef de bureau*.

MM. PAQUERON, <i>Inspecteur</i> , à Clermont.	MM. MONTELHET, <i>Inspecteur</i> , à Langeac.
BRAVARD, — — —	DELAVIS, <i>Agent commercial</i> , à Clermont.
TAILLE (DE LA), — — —	PELLET, <i>Contrôleur de l'Exploitation</i> , à Moulins.
ALMA, — — — à Moulins.	

## Commis principaux :

MM. DURBAN. SABATTIER. SÉNAC. MESLIN. SANTONI. LHÉRITIER.	MM. SABATIER. ROUXPETEL. DEMARS. LEGROS. GINEL.	MM. GIRAUD. COLLIN. DEPOUX. ALLEZARD. CHOMETTE. DROGAT.	MM. BUTRU. DELAPERRIÈRE. ROCHE. DESMAROUX. FAURE. MODANGE.
--------------------------------------------------------------------------	-------------------------------------------------------------	------------------------------------------------------------------------	---------------------------------------------------------------------------

SERVICE TÉLÉGRAPHIQUE	SERVICE DES TRAINS
MM. ABÉLARD, <i>Contrôleur du télégraphe</i> , à Clermont-Ferrand.	MM. JACQUEZ, <i>Chef de train pp</i> , à Clermont-Ferrand.
RENAUD, <i>Contrôleur du télégraphe</i> , à Moulins-sur-Allier.	BRUGÈRE, <i>S.-Chef de train pp</i> , à St-Germain-des-Fossés.
	BUY, — à Clermont-Ferrand.
	YVON, — — —

## Gares et Stations principales

Aigueperse (P.-de-D.).	Brassac-les-Mines (P.-de-D.).
M. DUREY, <i>Chef de gare</i> .	M. BERNARDON, <i>Chef de gare</i> .
Allègre (Haute-Loire).	Brioude (Haute-Loire).
M. PILON, <i>Chef de gare</i> .	M. PAYEN, <i>Chef de gare</i> .
Alleyras (Haute-Loire).	Chabreloche.
M. ROUX, <i>Chef de gare</i> .	M. MÉRAUX, <i>Chef de gare</i> .
Ambert (P.-de-D.).	Champdiéu.
M. BOUCHE, <i>Chef de gare</i> .	M. MÉROT, <i>Chef de gare</i> .
Arlanc (P.-de-D.).	Chanteuges (Haute-Loire).
M. BONNET, <i>Chef de gare</i> .	M. BERBOND, <i>Chef de gare</i> .
Arvant (Haute-Loire).	Chapeauroux (Lozère).
MM. KURZENNE, <i>Chef de gare</i> .	M. MOULY, <i>Chef de gare</i> .
THIBAUT, <i>Sous-Chef de gare</i> .	Clermont-Ferrand (P.-de-D.).
SABOURDY, —	MM. BAUR, <i>Chef de gare</i> .
RAYNARD, <i>Facteur-Chef</i> .	LAMBERT, <i>Sous-Chef de gare</i> .
M <sup>me</sup> RIBEYRE, <i>Receveuse</i> .	GUIBERT, —
Aubiat (P.-de-D.).	BARTHÉLEMY, —
M <sup>me</sup> THONIER, <i>Chef de halte</i> .	FRANÇILLARD, — <i>intérimaire</i> .
Aulnat (P.-de-D.).	FAYT, <i>Chef de bureau</i> .
M. MAZELIER, <i>Chef de gare</i> .	CHAMBRONNET, —
Bessay (Allier).	ESPAGNON, <i>Facteur-Chef</i> .
M. GOT, <i>Chef de gare</i> .	LEVADOUX, <i>Receveur</i> .
Boën.	M <sup>me</sup> LAROSE, <i>Receveuse</i> .
M. IMBERT-BOUCHARD, <i>Chef de gare</i> .	LEVADOUX, —
Borne (Haute-Loire).	M <sup>me</sup> JAYANT, —
M. POLOGNE, <i>Chef de gare</i> .	Coudes-Saint-Nectaire (P.-de-D.).
	M. TOURET, <i>Chef de gare</i> .
	Courpières (P.-de-D.).
	M. SIMONIN, <i>Chef de gare</i> .



Courty (P.-de-D.).  
M. PEGHAIRE, *Chef de gare.*  
Créchy (Allier).  
M. GUY, *Chef de gare.*  
Darsac (Haute-Loire).  
M. THÉVENIN, *Chef de gare.*  
Digoin (Saône-et-Loire).  
M. FABRE, *Chef de gare.*  
Diou (Allier).  
M. GERVY, *Chef de gare.*  
Dompierre-Sept-Fons (Allier).  
M. MATHIEU, *Chef de gare.*  
Fix-Saint-Geney (Haute-Loire).  
M. RIBEYRE, *Chef de gare.*  
Frugières-le-Pin (Haute-Loire).  
M. VALENTIN, *Chef de gare.*  
Gannat (Allier).  
MM. PAPILLON-BONNOT, *Chef de gare.*  
ROUSSEAU, *Sous-Chef de gare.*  
PARBELLE, —  
BUCHOL, *Chef de bureau.*  
POUILLAT, *Facteur-Chef.*  
CHAMBON, *Receveur.*  
Gerzat (P.-de-D.).  
M. GILBERT, *Chef de gare.*  
Gilly (Saône-et-Loire).  
M. LARNOY, *Chef de gare.*  
Giroux (P.-de-D.).  
M. THOMAS, *Chef de gare.*  
Issoire (P.-de-D.).  
MM. ROUSSARD, *Chef de gare.*  
CHARBONNIER, *Sous-Chef de gare.*  
Jonchères (Haute-Loire).  
M. CUNY, *Chef de gare.*  
La Chaise-Dieu (Haute-Loire).  
M. CHALUNEAU, *Chef de gare.*  
La Chapelle-Geneste (Haute-Loire).  
M. SAUVESTRE, *Chef de gare.*  
La Chaud (Haute-Loire).  
M. DÉROSIER, *Chef de gare.*  
La Ferté-Hauterive (Allier).  
M. DELORME, *Chef de gare.*  
Langeac (Haute-Loire).  
MM. PAJOT, *Chef de gare.*  
BONNET, *Sous-Chef de gare.*  
Langogne (Lozère).  
MM. ROCHE, *Chef de gare.*  
CHAZAL, *Sous-Chef de gare.*  
Le Breuil (P.-de-D.).  
M. LAFOREST, *Chef de gare.*

Le Cendre-Orcet (P.-de-D.).  
M. TARRAGONNET, *Chef de gare.*  
Le Saut-du-Loup (P.-de-D.).  
M. LURIER, *Chef de gare.*  
Les Martres-de-Veyres (P.-de-D.).  
M. BREGNON, *Chef de gare.*  
Lezoux (P.-de-D.).  
M. CHÈNE, *Chef de gare.*  
L'Hôpital-sous-Rochefort.  
M. BOULON, *Chef de gare.*  
Marsac (Puy-de-Dôme).  
M. MARRET, *Chef de gare.*  
Marcilly-le-Pavé.  
M. BONHOMME, *Chef de gare.*  
Mayres (P.-de-D.).  
M<sup>me</sup> BARRAT, *Chef de station.*  
Monistrol-d'Allier (Haute-Loire).  
M. RENARD, *Chef de gare.*  
Montbegnny (Allier).  
M. MONTEIL, *Chef de gare.*  
Montsignet-Escuroles (Allier).  
M. VAIL, *Chef de gare.*  
Moulins (Allier).  
MM. BOUDIN, *Chef de gare.*  
CHAMARON, *Sous-Chef de gare.*  
TRAVAUX, —  
DION, —  
BRIÈRE, — *intérimaire.*  
LAGRANGE, *Chef de bureau.*  
PINGEON, *Facteur-Chef.*  
M<sup>me</sup> MASSON, *Receveuse.*  
PAQUET, —  
Néronde (Puy-de-Dôme).  
M<sup>me</sup> NOIR, *Chef de halte.*  
Noalhat (P.-de-D.).  
M. ANDRIEUX, *Chef de gare.*  
Noirétable.  
M. SEUX, *Chef de gare.*  
Olliergues (P.-de-D.).  
M. PERRET, *Chef de gare.*  
Paray-le-Monial (Saône-et-Loire).  
MM. RICHOU, *Chef de gare.*  
SAUVAGE, *Sous-Chef de gare.*  
JURY, *Facteur-Chef.*  
Paulhagnet (Haute-Loire).  
M. MAMET, *Chef de gare.*  
Pont-de-Bord.  
M<sup>me</sup> DUCERF, *Chef de station.*

- Pont-de-Dore (P.-de-D.).**  
 MM. CORNAIRE, *Chef de gare.*  
 FOURNIER, *Sous-Chef de gare.*
- Pont-du-Château (P.-de-D.).**  
 M. NIGON, *Chef de gare.*
- Pontmort (P.-de-D.).**  
 M. RAMBAUD, *Chef de gare.*
- Prades-St-Julien (Haute-Loire).**  
 M. GARDELLE, *Chef de gare.*
- Puy-Guillaume (P.-de-D.).**  
 M. DURIF, *Chef de gare.*
- Rhue.**  
 M. BOYER, *Chef de gare.*
- Riom (P.-de-D.).**  
 MM. MICHON, *Chef de gare.*  
 BRIDOU, *Sous-Chef de gare.*  
 M<sup>me</sup> ANJÛÈRE, *Receveuse.*
- Ris-Chateldon (P.-de-D.).**  
 M. CHAMBRIARD, *Chef de gare.*
- Rougeac (Haute-Loire).**  
 M. CUBIZOLLES, *Chef de gare.*
- Sail-sous-Couzan.**  
 M. BOLLON, *Chef de gare.*
- Saint-Agnan (Saône-et-Loire).**  
 M. THIOULOUSE, *Chef de gare.*
- Saint-Alyre (P.-de-D.).**  
 M. BAILLY, *Chef de gare.*
- Saint-Georges-d'Aurac (Haute-Loire).**  
 M. RAYMOND, *Chef de gare.*
- Saint-Germain-des-Fossés (Allier).**  
 MM. LIADIÈRE, *Chef de gare.*  
 LARDILLON, *Sous-Chef de gare.*  
 CLAUDON, — — —  
 BATAILLER, — — — *intérimaire.*  
 FORGEROUX, *Facteur-Chef.*  
 M<sup>me</sup> LESPEIL, *Receveuse.*
- Saint-Julien-la-Vêtre.**  
 M. BESSON, *Chef de gare.*
- Saint-Rémy (Allier).**  
 M. BROC, *Chef de gare.*
- Saint-Rémy-sur-Durolle.**  
 M. DUBREUIL, *Chef de gare.*
- Saint-Sauveur-la-Sague.**  
 M. DELIGEARD, *Chef de gare.*
- Saint-Thurin.**  
 M. VALLUY, *Chef de gare.*
- Saint-Yorre (Allier).**  
 M. AIMÉ, *Chef de gare.*
- Sarlièves-Cournon (P.-de-D.).**  
 M. DEMONTAND, *Chef de gare.*
- Sembadel (Haute-Loire).**  
 MM. RANCHET, *Chef de gare.*  
 BOYER, *Sous-Chef de gare.*
- Thiel (Allier).**  
 M. BARREYRE, *Chef de gare.*
- Thiers (P.-de-D.).**  
 MM. DEVILLARD, *Chef de gare.*  
 JULIEN, *Sous-Chef de gare.*  
 GUÉRITAINE, *Facteur-Chef.*
- Vareennes-sur-Allier (Allier).**  
 M. VÉDRINES, *Chef de gare.*
- Vertaizon (P.-de-D.).**  
 M. DELADREUE, *Chef de gare.*
- Vertolaye (P.-de-D.).**  
 M. ROBERT, *Chef de gare.*
- Vic-le-Comte (P.-de-D.).**  
 M. THIOULOUSE, *Chef de gare.*
- Vichy (Allier).**  
 MM. DUCHER, *Chef de gare.*  
 MICHEL, *Sous-Chef de gare.*  
 RAPIN, *Chef de bureau.*  
 LÉCOT, *Facteur-Chef.*  
 BIDET, *Receveur.*

**6° SECTION. Chef-lieu : SAINT-ÉTIENNE.**

MM. MITCHELL, *Inspecteur principal*, à St-Etienne.  
FOUCHERE, — — — *adjoint*, —

BUREAU DE L'INSPECTEUR PRINCIPAL

MM. VALLOT, *Chef de bureau*.  
MICHOUDET, —  
CHARLES, *Sous-Chef*.

MM. CHARLES, *Inspecteur*, à Roanne.  
MICHEL, — — — à St-Etienne.  
BERNARD, — — — —  
ECHALIER, — — — —

MM. COUVERNE, *Sous-Inspecteur*, à Montbrison.  
FLEURIAT, *Agent commercial*, —  
RAYBAUD, *Contrôleur de l'Exploitation*, à St-Etienne.

*Commis principaux :*

MM. BERTHOLLET.  
CHASSAGNE.  
ROBILLOT.  
CHOMETTE (Louis).  
GONIN.  
LAMY.  
AUBUSSON.

MM. GRAND.  
ARGAUD.  
FAVARD.  
DOLLY.  
CALBIAC (DE).  
MARSEILLE.

MM. CORNU.  
GUY (Louis).  
MOUTON.  
LAMY.  
DESHORS.  
JONAC.

MM. CHOMETTE (Joseph).  
TEYSSIER.  
DORVIDAL.  
TALOBRE.  
JURAN.  
DURIF.

SERVICE TÉLÉGRAPHIQUE.

M. CHARREYRON, *Contrôleur du Télégraphe*, à Saint-Etienne.

M. NICOLAS, *Contrôleur du Télégraphe*, à Roanne.

SERVICE DES TRAINS.

MM. BRUN, *Chef de train principal*, à St-Etienne.  
MÉTAFIOT, *Sous-Chef de train pp*, —  
TROTOBAS, — — — —

MM. BILLIRAS, *Sous-Chef de train pp*<sup>al</sup>, à St-Etienne.  
BRUEYS, — — — à Roanne.

**Gares et Stations principales.**

Andrézieux (Loire).

M. POULLET, *Chef de gare*.

Arfeuilles (Allier).

M. GARMIS, *Chef de gare*.

Aurec (Haute-Loire).

M. MAZEL, *Chef de gare*.

Badan-Triage (Rhône).

MM. PINET, *Chef de gare*.  
BECOUBE, *Sous-Chef de gare*.  
MIOUX, — — —

Balbigny (Loire).

M. SELLENET, *Chef de gare*.

Bas-Monistrol (Haute-Loire).

M. ROUDIL, *Chef de gare*.

Bellegarde-St-Galmier (Loire).

M. MAURAND, *Chef de gare*.

Bellevue (Loire).

MM. RAVEL, *Chef de gare*.  
TREILLE, *Sous-Chef de gare*.  
CHARRET, —  
BAROU, *Chef de bureau*.

Bessenay (Rhône).

M. ROSSIGNOL, *Chef de station*.

Boisset-le-Cerizet (Loire).

M. PAOLINI, *Chef de station*.

Bonneval (Haute-Loire).

M<sup>me</sup> ROUX, *Chef de station*.

Bonson (Loire).

M. CROZIER, *Chef de gare*.

Bouliou (Ardèche).

M. JOUARD, *Chef de gare*.

Bourg-Argental (Loire).

M. NÉEL, *Chef de gare*.

Chamalières (Haute-Loire).

M. DUVERGER, *Chef de gare*.

Charlieu (Loire).

M. LACHENAL, *Chef de gare*.

Courzieu-Brussieu (Rhône).

M. PORRAZ, *Chef de gare*.

Couzou (Loire).

M. PLANCHET, *Chef de gare*.

Craponne-sur-Arzon (Haute-Loire).

M. LAFAYOLLE DE LA BRUYÈRE, *Chef de gare*.

Dunières.

M. RUSSIN, *Chef de gare*.

## Estivareilles (Loire).

M. RIVOIRE, *Chef de gare.*

## Feurs (Loire).

M. MONTMAYEUR, *Chef de gare.*

## Firminy (Loire).

MM. SIMON, *Chef de gare.*GILOMINI, *Sous-Chef de gare.*

CHALUMEAU, —

SARAGENET, *Chef de bureau.*DIGONET, *Facteur-Chef.*M<sup>me</sup> FRÉCON, *Receveuse.*

## Fraisie-Unieux (Loire).

M. ROUX, *Chef de gare.*

## Givors (Rhône).

MM. CHAUSSARD, *Chef de gare.*CATTIN, *Sous-Chef de gare.*

MAZET, —

DUCASSE, *Facteur-Chef.*M<sup>me</sup> EGAL, *Receveuse.*

## Givors-Canal (Rhône).

MM. RIVAL, *Chef de gare.*REMILLY, *Sous-Chef de gare.*M<sup>me</sup> BOULHOL, *Receveuse.*

## Grand-Croix (Loire).

M. LEVET, *Chef de gare.*

## Iguerande (Saône-et-Loire).

M. MONMARTIN, *Chef de gare.*

## Jullianges (Haute-Loire).

M. BOYER, *Chef de gare.*

## La Béraudière (Loire).

M. PEYRON, *Chef de gare.*

## La Chapelle-sous-Dun (Saône-et-Loire).

M. DÉCORAY, *Chef de gare.*

## La Fouillouse (Loire).

M. SAUZÉAS, *Chef de gare.*

## La Pacaudière (Loire).

M. DUPORT, *Chef de gare.*

## La Palisse (Allier).

M. GRAND, *Chef de gare.*

## La Renardière (Loire).

M. CHAPUIS, *Chef de gare.*

## La Ricamarie (Loire).

M. PERROUD, *Chef de gare.*

## La Terrasse (Loire).

M. DEVIDAL, *Chef de gare.*

## La Voûte-sur-Loire (Hte-Loire).

M. DEVAL, *Chef de gare.*

## Le Chambon-Feugerolles (Loire).

M. CHASSY, *Chef de gare.*

## Le Clapier (Loire).

MM. NIVEAU, *Chef de gare.*CHAPELON, *Sous-Chef de gare.*

RAFFIER, —

BACHELARD, *Chef de bureau.*

## Le Goteau (Loire).

MM. LAMURE, *Chef de gare.*THOLLET, *Sous-Chef de gare.*

LALANNE, —

## Le Pertuiset (Hte-Loire).

M. DALMAIS, *Chef de gare.*

## Le Puy (Hte-Loire).

MM. APPAIX, *Chef de gare.*GRANGEON, *Sous-Chef de gare.*

CHAUCHON, —

MOLLETTE, *Chef de bureau.*M<sup>me</sup> CHABROL, *Receveuse.*

## Lorette (Loire).

M. GUERRIER, *Chef de gare.*

## Marcigny (Saône-et-Loire).

M. BEGON, *Chef de gare.*

## Meys (Rhône).

M. ROCHE, *Chef de gare.*

## Montbrison (Loire).

MM. AUDUC, *Chef de gare.*MOULIN, *Sous-Chef de gare.*M<sup>me</sup> MARCELLIER, *Receveuse.*

## Montceau-Vindécy (Saône-et-Loire).

M. FOURNIER, *Chef de gare.*

## Montrond (Loire).

M. VOUTA, *Chef de gare.*

## Nus (Loire).

M<sup>me</sup> GAYTE, *Chef de halte.*

## Périgneux (Loire).

M. RAFFIER, *Chef de gare.*

## Pont-de-l'Ane (Loire).

MM. PAULY, *Chef de gare.*LIGÉE, *Sous-Chef de gare.*

MASSARDIER, —

ARDAIL, —

BIDON, —

DULAC, *Chef de bureau.*

## Pont-de-Lignon (Hte-Loire).

M. POLOGNE, *Chef de gare.*

## Pontempeyrat (Loire).

M. MOURIER, *Chef de station.*M<sup>me</sup> MOURIER, *Sous-Chef de station.*

- Pont-Salomon (Hte-Loire).
- M. CAILLOT, *Chef de gare.*
- Pouilly-sous-Charlieu (Loire).
- M. BOTTIAU, *Chef de gare.*
- Retournac (Hte-Loire).
- M. DUMOULIN, *Chef de gare.*
- Riotord (Hte-Loire).
- M. PEZOT, *Chef de gare.*
- Rive-de-Gier (Loire).
- MM. BOLLET, *Chef de gare.*  
DOUSSON, *Sous-Chef de gare.*  
BISSEY, —  
MOUTTET, *Facteur-Chef.*
- M<sup>me</sup> GAY, *Receveuse.*
- Roanne (Loire).
- MM. DELARUELLE, *Chef de gare.*  
DARRAS, *Sous-Chef de gare.*  
VIEILLE, —  
CHANTELOT, —  
FAURE, —  
HUMBERT, —  
BERTRAND, — *intérimaire.*  
RIVIERE, *Chef de bureau.*  
CHARMION, —  
HEYM, *Facteur-Chef.*
- M<sup>me</sup> VOITOUX, *Receveuse.*  
M<sup>me</sup> TRIOMPHE, —
- Sain-Bel (Rhône).
- M. LIROSSIER, *Chef de gare.*
- Saint-Bonnet-le-Château (Loire).
- M. FAUHY, *Chef de gare.*
- Saint-Chamond (Loire).
- MM. ADNET, *Chef de gare.*  
PUPIER, *Sous-Chef de gare.*  
BAUDOIN, —  
MONTAGNE, *Chef de bureau.*  
STEBER, *Facteur-Chef.*  
BOUDARD, *Receveur.*
- Saint-Cyr-de-Favières (Loire).
- M. CHASSAING, *Chef de gare.*
- Saint-Denis-de-Cabannes (Loire).
- M. PEYRIEUX, *Chef de gare.*
- Saint-Didier-la-Seeuve (Hte-Loire).
- M. PINATEL, *Chef de gare.*
- Saint-Etienne (Loire).
- MM. MARIILLIER, *Chef de gare.*  
CHAUVE, *Sous-Chef de gare.*  
RODARY, —  
DAVENAS, —  
CHAMPIN, —  
FOUCHÉ, —  
MARCELLIER, —  
LAINÉ, — *intérimaire.*  
GOLFIER, —
- MM. DERPAS, *Chef de bureau.*  
GRASSARD, —  
LAURAND, *Sous-Chef.*  
DURAND, —  
VÉRIAC, *Facteur-Chef.*  
PERRIER, *Chef Receveur.*
- M<sup>me</sup> ROLLE, *Receveuse.*  
CHAMPIN, —  
LAUTIER, —  
BARROU, —
- Sainte-Foy-l'Argentière (Rhône).
- M. JOUVENEL, *Chef de gare.*
- Saint-Galmier-Veauce (Loire).
- M. LANDON, *Chef de gare.*
- Saint-Gérard-le-Puy (Allier).
- M. BOUDARD, *Chef de gare.*
- Saint-Germain-l'Espinasse (Loire).
- M. MATRICON, *Chef de gare.*
- Saint-Jodard (Loire).
- M. GIRAUD, *Chef de gare.*
- Saint-Just-sur-Loire (Loire).
- M. GARCHET, *Chef de gare.*
- Saint-Just-St-Rambert (Loire).
- M. MARCHAND, *Chef de gare.*
- Saint-Marcel-les-Annonay (Ardèche).
- M. PINEAU, *Chef de gare.*
- Saint-Marcellin (Loire).
- M. TERRASSE, *Chef de gare.*
- Saint-Martin-Sail-les-Bains (Loire).
- M. HURST, *Chef de gare.*
- Saint-Maurice-Châteauneuf (Saône-et-Loire).
- M. MICHAUD, *Chef de gare.*
- Saint-Pal-Saint-Romain (Hte-Loire).
- M. COFFY, *Chef de gare.*
- Saint-Romain-en-Gier (Rhône).
- M. MASSARDIER, *Chef de gare.*
- Saint-Romain-le-Puy (Loire).
- M. RIBEYRE, *Chef de gare.*
- Saint-Sauveur-en-Rue (Loire).
- M. CHAUSSE, *Chef de gare.*
- Saint-Victor-sur-Loire (Loire).
- M. MATHIEU, *Chef de gare.*
- Saint-Vincent (Hte-Loire).
- M. BREYMAND, *Chef de station.*  
M<sup>me</sup> BREYMAND, *Sous-Chef de station.*

## Saint-Yan (Saône-et-Loire).

M. BESACIER, *Chef de gare.*

## Semène (Haute-Loire).

M<sup>me</sup> TARDY, *Chef de halle.*

## Sury-le-Comtal (Loire).

M. BUER, *Chef de gare.*

## Terrenoire (Loire).

MM. CORNILLON, *Chef de gare.*VAUDABLE, *Sous-Chef de gare.*

PAULET, —

BLEIN, —

THOMAS, —

MIRFLEUR, —

DUVERGER, —

## Trèves-Burel (Rhône).

M. GUYÉNON, *Chef de gare.*

## Usson-Saint-Pal (Loire).

M. CHARASSE, *Chef de gare.*

## Valinches (Loire).

M. BRANSSIET, *Chef de station.*

## Vendranges-Saint-Priest (Loire).

M. COMBIER, *Chef de gare.*

## Villars (Loire).

M. PREYNET, *Chef de gare.*

## Viricelles-Chazelles-sur-Lyon (Loire).

M. COMBACAL, *Chef de gare.*

## Vorey (Hte-Loire).

M. DUPUY, *Chef de gare.*

## Vougy (Loire).

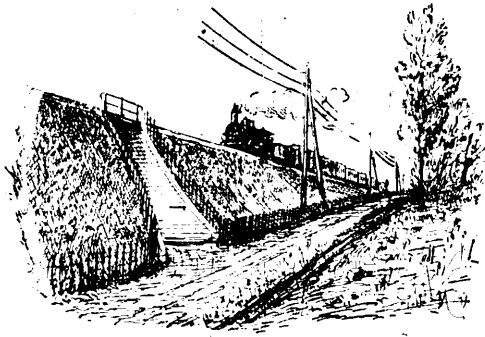
M. BERGER, *Chef de gare.*

3° SECTION. Chef-lieu : VALENCE.

MM. THOMANN, *Inspecteur principal*, à Valence.  
DUBLET, — — *adjoint*, —

BUREAU DU L'INSPECTEUR PRINCIPAL

MM. RABACHE, *Chef de bureau*.  
CROZAT, —  
FREYDIER, *Sous-Chef de bureau*.

MM. BERQUET, <i>Inspecteur</i> , à Valence.	MM. COURTOIS, <i>Inspecteur</i> , à Valence.
PRUDENT, — à Montélimar.	BLANCHIN, <i>Agent commercial</i> , —
GUILLERMONT, <i>Sous-Insps.</i> , à Valence.	OLLIER, <i>Contrôleur de l'Expl.</i> , à Avignon.
CARLE, <i>Inspecteur</i> , à Avignon.	CHARPENTIER, — à Valence.

Commis principaux :

MM. DUMONT.	MM. SOUCHIER.	MM. PETIT.	MM. PAVAN.
MARTIN.	FÉRAUD.	FOUREZON.	EYLIU.
GUIBERT.	BRUET.	TALON.	BOUDOUX.
CHAUVIN.	NOYER.	ROBERT.	GRENIER.
TEULON.	MARCHAT (Émile).	VERDET.	ROMANET.
CARRIER.	ANDRÉ.	REYNIER.	SERCOURT.
PLUTON.	MARCHAT (Jules).	BOSC.	BÉRARD.
MUSSON.	PLACIDE.	ROUSSEL.	ROUX.
BARRÉ.			

SERVICE TÉLÉGRAPHIQUE

MM. MARNAS, <i>Contrôleur du télégraphe</i> , à Valence.	M. GRIVALT, <i>Contrôleur du télégraphe</i> , à Avignon.
LABET, — — au Teil.	

SERVICE DES TRAINS

MM. ROYER, <i>Chef de train principal</i> , à Valence,	MM. THÉVENON, <i>Sous-Chef de train principal</i> , à La Voulte-
EYMAS, <i>Sous-Chef de train principal</i> , —	s.-Rhône.
BERCHOUX, — — à Avignon.	MAUSSANT — — au Teil.

Gares et Stations principales

Athen-les-Paluds (Vaucluse).

M. RÉGIS, *Chef de station*.

Andance (Ardèche).

M. GIRARD, *Chef de gare*.

Andancette (Drôme).

M. VIDAL, *Chef de gare*.

Annonay (Ardèche).

MM. VORBE, *Chef de gare*.

FOURTIER, *Chef de bureau*.

DEMONET, *Facteur-Chef*.

M<sup>me</sup> NICOLAS, *Receveuse*.

Apt (Vaucluse).

M. PLANTIER, *Chef de gare*.

M<sup>me</sup> MOULIN, *Receveuse*.

Kramon (Gard).

M. VIGNE, *Chef de gare*.

Arras (Ardèche).

M<sup>me</sup> SCHMIDT, *Chef de station*.

Aubenas (Ardèche).

M. LAGIER, *Chef de gare*.

Aubignan-Loriol (Vaucluse).

M. BUSQUET, *Chef de gare*.

Aubignas-Alba (Ardèche).

M. FIÉ, *Chef de gare*.

Avignon (Vaucluse).

MM. NAUDE, *Chef de gare*.

LAURENT, *Sous-Chef de gare*.

MOHR, —

DANJAUNE, —

MATAYRON, —

GIRAUD, —

PUGET, —

VILLARD, *Chef de bureau*.

PONTON, —

ESTÈVE, *Sous-Chef de bureau*.

GALINY, *Facteur-Chef*.

BOUVIER, *Receveur*.

CANCEL, —

GIBERT, —

Bagnols (Gard);

M. LAROCHE, *Chef de gare*.

Baix (Ardèche).

M. CHARRE, *Chef de gare*.

Barbentane (B.-du-Rh.).

MM. RIMET, *Chef de gare*.

COLOMBIER, *Facteur-Chef*.

- Beauchastel (Ardèche).  
M. FEUILLET, *Chef de gare.*
- Beaulieu-Berrias (Ardèche).  
M. VASSEUR, *Chef de gare.*
- Bédarrides (Vaucluse).  
M. ETIENNE, *Chef de gare.*
- Bollène-la-Croisière (Vaucluse).  
M. MARTIN, *Chef de gare.*
- Bonnieux (Vaucluse).  
M. SÉVENIER, *Chef de gare.*
- Bourg-St-Andéol (Ardèche).  
M. EMBRY, *Chef de gare.*
- Cadeneuf (Vaucluse).  
M. LAMBERT, *Chef de gare.*
- Carpentras (Vaucluse).  
MM. MERCIER, *Chef de gare.*  
DORÉ, *Chef de bureau.*  
HENRY, *Facteur-Chef.*  
M<sup>U</sup> LÉFRANC, *Receveuse.*
- Cavaillon (Vaucluse).  
MM. VEILLET, *Chef de gare.*  
PINET, *Sous-Chef de gare.*  
LAHUTTE, —  
ROUSSEAU, — *intérimaire.*  
FAUCHER, *Facteur-Chef.*  
LUCOT, *Receveur.*
- Charmes-Saint-Georges-les-Bains (Ardèche).  
M. DAVIN, *Chef de gare.*
- Châteauneuf-du-Rhône (Drôme).  
M. MORIN, *Chef de gare.*
- Cheval-Blanc (Vaucluse).  
M. DUMAS, *Chef de station.*
- Chomérac (Ardèche).  
M. FAURE, *Chef de gare.*
- Courthézon (Vaucluse).  
M. PLANTIN, *Chef de gare.*
- Cruas (Ardèche).  
M. CHAMPEL, *Chef de gare.*
- Donzère (Drôme).  
M. VIRET, *Chef de gare.*
- Entraigues (Vaucluse).  
M. ROGIER, *Chef de station.*  
M<sup>U</sup> ROGIER, *Sous-Chef de station.*
- Étoile (Drôme).  
M. FROMENT, *Chef de gare.*
- Gadagne (Vaucluse).  
M. BRUN, *Chef de gare.*
- Goult-Lumières (Vaucluse).  
M. RIBERT, *Chef de gare.*
- Graveson (B.-du-Rh.).  
M. CHANDRON, *Chef de gare.*
- Grignan-Chamaret (Drôme).  
M. ROCHIER, *Chef de gare.*
- Grillon (Vaucluse).  
M. RAOUX, *Chef de gare.*
- Grospierres (Ardèche).  
M. GARAT, *Chef de gare.*
- Joncquières (Vaucluse).  
M. BENSON, *Chef de gare.*
- La Coucourde-Condillac (Drôme).  
M. SALARD, *Chef de gare.*
- La Chapelle-Vinezac (Ardèche).  
M<sup>U</sup> LASCOMBE, *Chef de station.*
- La Palud (Vaucluse).  
M. VEIRIER, *Chef de gare.*
- L'Ardoise (Gard).  
MM. VIALA, *Chef de gare.*  
GALAIS, *Sous-Chef de gare.*  
MARTIN, —
- Largentières (Ardèche).  
M. VIAL, *Chef de gare.*
- La Roche-de-Glun (Drôme).  
M. ROBERT-BARILLON, *Chef de gare.*
- Lauris (Vaucluse).  
M. MARTIN, *Chef de gare.*
- La Voulte-sur-Rhône (Ardèche).  
MM. FAURE, *Chef de gare.*  
ONIS, *Sous-Chef de gare.*  
MEYSONNIER, —  
ARTRU, —  
HÉRAUD, —  
GONON, — *intérimaire.*  
CALVIER, —  
PARET, *Facteur-Chef.*
- Le Chêne (Vaucluse).  
M. CHOMEL, *Chef de station.*
- Le Pontet (Vaucluse).  
M. BONNARDEL, *Chef de gare.*
- Le Pouzin (Ardèche).  
M. MACHEBOEUF, *Chef de gare.*
- Le Teil (Ardèche).  
MM. MAURIER, *Chef de gare.*  
OLLIER, *Sous-Chef de gare.*  
CORNU, —  
RODET, — *intérimaire.*  
ROUYEURE, —  
AURIOL, *Chef de bureau.*  
REYNIER, *Facteur-Chef.*  
M<sup>U</sup> CHERFILS, *Receveuse.*



- Le Thor (Vaucluse).  
M. ARTAUD, *Chef de gare.*
- L'Isle-sur-Sorgue (Vaucluse).  
M. DANELLE, *Chef de gare.*
- Livron (Drôme).  
MM. BERNIS, *Chef de gare.*  
BLEINE, *Sous-Chef de gare.*  
CHEVALIER, —  
BROCHE, — *intérimaire.*  
JULIEN, *Facteur-Chef.*
- Loriol (Drôme).  
M. CARDAIRE, *Chef de gare.*
- Maubec (Vaucluse).  
M. CASANOVA, *Chef de gare.*
- Mauves (Ardèche).  
M. CHAREYRON, *Chef de gare.*
- Mérindol.  
M. LADREY, *Chef de gare.*
- Meysse (Ardèche).  
M. BOUVET, *Chef de station.*
- Midon (Ardèche).  
M. TORD, *Chef de gare.*
- Mondragon (Vaucluse).  
M. BERTHOT, *Chef de gare.*
- Montélimar (Drôme).  
MM. MICHOUDET, *Chef de gare.*  
BARRÉ, *Sous-Chef de gare.*  
BONNET, —  
GROBELLET, *Chef de bureau.*  
JOANNY, *Facteur-Chef.*  
DUGLOUD, *Receveur.*
- Monteux (Vaucluse).  
M. MATRE, *Chef de station.*
- Montfavet (Vaucluse).  
M. GOURDIN, *Chef de gare.*
- Montségur (Drôme).  
M. PIALLAT, *Chef de gare.*
- Morières (Vaucluse).  
M. BONNAFOUX, *Chef de gare.*
- Mornas (Vaucluse).  
M. CAILLET, *Chef de gare.*
- Niègles-Prades (Ardèche).  
M. ESPIARD, *Chef de gare.*
- Nyons (Drôme).  
M. FERRAND, *Chef de gare.*
- Orange (Vaucluse).  
MM. VÉZIAN, *Chef de gare.*  
MARTIN, *Sous-Chef de gare.*  
GILLET, —  
BOUILLANNE, — *intérimaire.*  
GREL, —  
ARNAUD, *Chef de bureau.*  
BLANC, *Facteur-Chef.*  
M<sup>me</sup> MASSE, *Receveuse.*
- Orsan-Chusclan (Gard).  
M. BERNARD, *Chef de gare.*
- Pernes (Vaucluse).  
M. VINCENT, *Chef de gare.*
- Peyraud (Ardèche).  
M. VILLARD, *Chef de gare.*
- Pierrelatte (Drôme).  
MM. PATRAS, *Chef de gare.*  
ROCHE, *Sous-Chef de gare.*  
GUILLERMONT, —
- Piolenc (Vaucluse).  
M. SAUREL, *Chef de gare.*
- Pont-d'Aubenas (Ardèche).  
M. SEUZARET, *Chef de station.*
- Pont-d'Avignon (Gard).  
M. MEYER, *Chef de gare.*  
M<sup>me</sup> QUEROY, *Receveuse.*
- Pont-Saint-Esprit (Gard).  
M. MONTANIER, *Chef de gare.*
- Portes (Drôme).  
MM. COLOMBAUD, *Chef de gare.*  
GUIBERT, *Sous-Chef de gare.*  
BOUCLIER, —
- Privas (Ardèche).  
M. AUBRAYRIE, *Chef de gare.*  
M<sup>me</sup> TRANCHIN, *Receveuse.*
- Robion (Vaucluse).  
M. MAZUYT, *Chef de gare.*
- Rochemaure (Ardèche).  
M. GINOUBE, *Chef de gare.*
- Roquemaure (Gard).  
M. FERRIER, *Chef de gare.*
- Saint-Geniès-Montfauccn (Gard).  
M. DUCROS, *Chef de gare.*
- Saint-Jean-le-Centenier (Ardèche).  
M. DAVID, *Chef de gare.*
- Saint-Just-Saint-Marcel (Ardèche).  
M. NOEL, *Chef de gare.*
- Saint-Lager-Bressac (Ardèche).  
M. BAUTHÉAC, *Chef de station.*
- Saint-Montant (Ardèche).  
M. RABASSE, *Chef de gare.*
- Saint-Paul-Trois-Châteaux (Drôme).  
M. RENARD, *Chef de gare.*

- Saint-Péray (Ardèche).  
**M. DANELLE, Chef de gare.**
- Saint-Rambert-d'Albon (Drôme).  
**MM. MONTEL, Chef de gare.**  
**BUIS, Sous-Chef de gare.**  
**BERGERON, —**  
**BRUN, —** *intérimaire.*  
**ROUSSEAU, Facteur-Chef.**
- M<sup>lle</sup> DESBOIS, Receveuse.**  
 Saint-Saturnin-d'Avignon (Vaucluse).  
**M. COURIAS, Chef de gare.**
- Saint-Sernin (Ardèche).  
**M. GIRARD, Chef de gare.**
- Saint-Vallier (Drôme).  
**M. GAMONET, Chef de gare.**
- Sarras (Ardèche).  
**M. BÉRARD, Chef de gare.**
- Sarrians-Montmirail (Vaucluse).  
**M. BESSY, Chef de gare.**
- Saulce (Drôme).  
**M. ROYOL, Chef de gare.**
- Sauveterre (Gard).  
**M. VIVET, Chef de station.**
- Ségonnaux (B.-du-Rh.).  
**M. BLANC, Chef de gare.**
- Serves-Erômes (Drôme).  
**M. PUECH, Chef de gare.**
- Sorgues (Vaucluse).  
**M. BESSET, Chef de gare.**
- Soyons (Ardèche).  
**M. CROUZET, Chef de gare.**
- Tain (Drôme).  
**M. VIGUIER, Chef de gare.**  
**M<sup>lle</sup> VIGUIER, Receveuse.**
- Tarascon (B.-du-Rh.).  
**MM. GLEYZE, Chef de gare.**  
**ROUSSEL, Sous-Chef de gare.**  
**BALTZINGER, —**  
**DEYMONAZ, —**  
**VISSIÈRE, —**  
**BÉRARD, Facteur-Chef.**  
**DIBON, —**  
**BONTHOUX, Receveur.**  
**BEAUSSAN, —**
- Théziers (Gard).  
**M. DULUC, Chef de gare.**
- Tournon (Ardèche).  
**M. CROS, Chef de gare.**
- Uzer-Joyeuse (Ardèche).  
**M. CRESPIN, Chef de gare.**
- Valence (Drôme).  
**MM. GOUJON, Chef de gare.**  
**BRUN, Sous-Chef de gare.**  
**ARTAUD, —**  
**DURAND, —**  
**JOUYE, —** *intérimaire.*  
**SALCE, —**  
**CROISÉ, —**  
**MURIN, Chef de bureau.**  
**BRIOTTET, Sous-Chef de bureau.**  
**BERGERON, Facteur-Chef.**  
**DELMAS, Receveur.**  
**GUÉDÉ, —**  
**BUISSON, —**
- Valréas (Vaucluse).  
**M. MICHEL, Chef de gare.**
- Vals-les-Bains-Labégude (Ardèche).  
**M. WATIER, Chef de gare.**
- Velleron (Vaucluse).  
**M. RIBEYRE, Chef de gare.**
- Vénéjan (Gard).  
**M<sup>lle</sup> SIMIAN, Chef de station.**
- Venterol-Rousset (Drôme).  
**M. MANDIN, Chef de gare.**
- Villelaure.  
**M. DIET, Chef de gare.**
- Villeneuve-de-Berg (Ardèche).  
**M. LAGER, Chef de gare.**
- Villeneuve-Pujaut (Gard).  
**M. BROCHON, Chef de gare.**
- Vion (Ardèche).  
**M. BÈGUE, Chef de gare.**
- Viviers-sur-Rhône (Ardèche).  
**M. METZ, Chef de gare.**
- Vogüé (Ardèche).  
**M. BÉRANGER, Chef de gare.**

8° SECTION. Chef-lieu : MARSEILLE.

MM. GOLLÉTY, *Inspecteur principal*, à Marseille.  
 'GAILLARD, — — *adjoint*, —

BUREAU DE L'INSPECTEUR PRINCIPAL

MM. GRANGER, *Chef de bureau*.  
 'SAINT-ANTONIN, — — — —  
 'DRAVET, — — — — *adjoint*.  
 LANTERMINO, *Sous-Chef de bureau*.  
 'COULOMB, — — — —  
 'COGGIA, — — — —  
 ARTUFEL, *Chef de section*.  
 GARGIN, — — — —

MM. DONIN DE ROSIÈRE, <i>Inspecteur</i> , à Marseille.	MM. DANIEL, <i>Inspecteur</i> , à Toulon.
ERBAR, — — à Nice.	PERRIN, — — à Marseille.
BIESSY, — — à Marseille.	PLATTARD, — — à Cannes.
MARON, — — — —	VELLIZ (Elisée), <i>Agent comm.</i> , à Marseille.
BASTIEN, — — à Aix.	DAVANT, — — — —
BERNARD, — — à Marseille.	GIUDICELLI, <i>Contrôleur de l'explon</i> — —

Commis principaux:

MM. BLOT.	MM. VERNET.	MM. COURT.	MM. ARNAUD.
THÉOLIER.	MESTRE.	VIAL.	RIGOIN.
DUPONT.	FOURDRIGNIER.	LEGAL.	SELLE (DE).
ESCARTEFIGUE.	BOYER.	BELLONE.	MONTCERISIER.
CHALLIER.	'ABRIAS.	QUILLICI.	THOUARD.
DE ROBERT LAFREYGÈRE.	CHAUVEAU.	VIELA.	NÈGREL.
CHASTAGNER.	RIMBAUD.	PARIS.	SAUTEL.
GALIAN.	MARTIN.	LORIN.	'CHABERT.
GUILLOT.	PAUVAREL.	GRANGER.	BLACHE.
ROLLAND.	NOEL.	MICHON.	
VIALLET.	CHADELEUR.		

SERVICE TÉLÉGRAPHIQUE

MM. GOT, <i>Contrôleur du télégraphe</i> , à Nice.	M. SAUSSINE, <i>Contrôleur du télégraphe</i> , à Marseille
JACQUELIN, — — à Marseille.	

SERVICE DES TRAINS.

MM. MALDINEY, <i>Chef de train principal</i> , à Marseille.	MM. RAUJON, <i>S.-Chef de train principal</i> , aux Arcs.
PATRICOT, <i>S.-Chef de train principal</i> , — —	COURBEY, — — à Nice.
DENANS, — — — —	TROUILLAS, — — à Marseille.
RAYMOND, — — — —	

Gares et Stations principales

Agay (Var).	Aubagne (B.-du-Rh.).
M. JASSOT, <i>Chef de gare</i> .	MM. AUGIER-FAYAS, <i>Chef de gare</i> .
	LATIL, <i>Sous-Chef de gare</i> .
Aix (B.-du-Rh.).	Auriol (B.-du-Rh.).
MM. REY, <i>Chef de gare</i> .	M. PLANTAVIN, <i>Chef de gare</i> .
GARIOUD, <i>Sous-Chef de gare</i> .	'Bandol (Var).
LONGHAMPT, — —	M. CHAMPY, <i>Chef de gare</i> .
VAUDIOT, <i>Chef de bureau</i> .	Beaulieu (Alpes-Mar.).
BERMOND, <i>Facteur-Chef</i> .	M. DRILLON, <i>Chef de gare</i> .
CHAPUS, <i>Receveur</i> .	'Berre (B.-du-Rh.).
Antibes (Alpes-Mar.).	M. BLANG, <i>Chef de gare</i> .
M. LAURENS, <i>Chef de gare</i> .	Besse (Var).
'Arles (B.-du-Rh.).	M. SIMON, <i>Chef de gare</i> .
	Biot (Alpes-Mar.).
MM. CAPEAU, <i>Chef de gare</i> .	M <sup>me</sup> RAYNAUD, <i>Chef de halte</i> .
ROMAN, <i>Sous-Chef de gare</i> .	Bouc-Gabriès (B.-du-Rh.).
GAUTIER, — —	M. SOULÉ-NOULIBOS, <i>Chef de gare</i> .
LOMBARD, — —	Boulouris-sur-Mer (Var).
GAUDIBERT, <i>Facteur-Chef</i> .	M. ARNAUD, <i>Chef de station</i> .
SOSTEN, <i>Chef de bureau</i> .	
CLEMENCIAER, <i>Receveur</i> .	

- Brignoles (Var)  
M. ROUDY, *Chef de gare.*
- Cabbe-Roquebrune (Alpes-Mar.).  
M. ARDISSON, *Chef de gare.*
- Cadolive-Saint-Savournin (B.-du-Rh.).  
M<sup>me</sup> BALLET, *Chef de station.*
- Cagnes (Alpes-Mar.).  
M. HULLY, *Chef de gare.*
- Calissanne (B.-du-Rh.).  
M. ORCEL, *Chef de gare.*
- Camp-Major (B.-du-Rh.).  
M<sup>me</sup> V<sup>e</sup> KLING, *Chef de station.*
- Camps-les-Brignoles (Var).  
M. MOURET, *Chef de station.*
- Cannes (Alpes-Mar.).  
MM. LAUGERAT (DE), *Chef de gare.*  
PAUTRAT, *Sous-Chef de gare.*  
CHARLES, —  
LANTELME, *Facteur-Chef.*  
BERTHON, *Receveur.*  
MARTIN, —  
GAUTIER, *Chef de bureau.*
- Cannes-la-Bocca (Alpes-Mar.).  
MM. PEILLON, *Chef de gare.*  
PEYRAN, *Chef de bureau.*
- Cap-d'Ail-La Turbie.  
M. GUENOT, *Chef de station.*
- Carnoules (Var).  
MM. HÉRAT, *Chef de gare.*  
CANYER, *Sous-Chef de gare.*
- Cassis (B.-du-Rh.).  
M. SAINT-MICHEL, *Chef de gare.*
- Cuers-Pierrefeu (Var).  
M. THIERRY, *Chef de gare.*
- Draguignan (Var).  
MM. BERTRAND, *Chef de gare.*  
LOMBARD, *Facteur-Chef.*
- Entressen (B.-du-Rh.).  
M. RAMBERT, *Chef de gare.*
- Eze (Alpes-Mar.).  
M. CHAREYRE, *Chef de gare.*
- Forcalqueiret-Garéoult (Var).  
M. Ayme, *Chef de gare.*
- Fréjus (Var).  
M. CAMBON, *Chef de gare.*
- Fuveau (B.-du-Rh.).  
M. GALERON, *Chef de station.*
- Gardanne (Gard).  
MM. RAIMBAULT, *Chef de gare.*  
CANYER, *Sous-Chef de gare.*
- Gréasque (B.-du-Rh.).  
M. CHRISTOL, *Chef de gare.*
- Golfe-Juan-Vallauris (Alpes-Mar.).  
M. POILLEUX, *Chef de gare.*
- Gonfaron (Var).  
M. VILLON, *Chef de gare.*
- Grans (B.-du-Rh.).  
M. BAUMET, *Chef de gare.*
- Grasse (Alpes-Mar.).  
MM. ARNOUX, *Chef de gare.*  
FUNEL, *Chef de bureau.*
- Hyères (Var).  
MM. PIERRONNET, *Chef de gare.*  
SALOMIEU, *Facteur-Chef.*
- Juan-les-Pins (Alpes-Mar.).  
M. SAUVAGEON, *Chef de station.*
- La Barque-Fuveau (B.-du-Rh.).  
M. BERNARD, *Chef de gare.*
- La Blancarde (B.-du-Rh.).  
M. MARTIN, *Chef de gare.*
- La Bocca (Voyageurs) (Alpes-Mar.).  
M. VÉRON, *Chef de station.*
- La Bouilladisse (B.-du-Rh.).  
M. VERNET, *Chef de station.*
- La Calade (B.-du-Rh.).  
M. SENESSE, *Chef de gare.*
- La Ciotat (B.-du-Rh.).  
M. MAGNAN, *Chef de gare.*
- La Crau (Var).  
M. LE POGAM, *Chef de gare.*
- La Farlède (Var).  
M. SIGAUD, *Chef de station.*
- La Garde (Var).  
M. FUNEL, *Chef de gare.*
- Lamanon (B.-du-Rh.).  
M. LAVAL, *Chef de gare.*
- Lambesc (B.-du-Rh.).  
M. MOUREN, *Chef de gare.*
- La Pauline (Var).  
M. MICHEL, *Chef de gare.*
- La Penne (B.-du-Rh.).  
M<sup>me</sup> ROMAN, *Chef de station.*
- La Plage (Var).  
M. CAVALIER, *Chef de station.*  
M<sup>me</sup> CAVALIER, *Sous-Chef de station.*
- La Pomme (B.-du-Rh.).  
M<sup>me</sup> PEYRAN, *Chef de station.*
- La Seyne-Tamaris-sur-Mer (Var).  
M. RAMADOUT, *Chef de gare.*
- Le Canet (B.-du-Rh.).  
M<sup>me</sup> GIMBERT, *Chef de station.*
- Le Luc-et-le-Canet (Var).  
M. RUER, *Chef de gare.*

Le Muy (Var).

M. FERRIER, *Chef de gare.*

Les Arcs (Var).

MM. VALENS, *Chef de gare.*  
TROTODAS, *Sous-Chef de gare.*  
MERAT, —  
BLIN, *Facteur-Chef.*

Les Milles (B.-du-Rh.).

M. SIMON, *Chef de gare.*

Les Salins-d'Hyères (Var).

M. MUGNIER, *Chef de gare.*

L'Estaque (B.-du-Rh.).

M. CONSTANS, *Chef de gare.*

Le Trayas (Var).

M. PAULET, *Chef de gare.*

Le Var (Alpes-Mar.).

M. SALOMIEU, *Chef de gare.*

Lignane-Rognes (B.-du-Rh.).

M. BLANC, *Chef de gare.*

Luynes (B.-du-Rh.).

M. MEIL, *Chef de gare.*

Marseille (G. V.) (B.-du-Rh.).

MM. LESECC, *Chef de gare.*  
BORREIL, *Sous-Chef de gare principal.*  
TOCCI, *Sous-Chef de gare.*  
IMBERT, —  
DELOUPY, —  
ALLIBERT, —  
AUDIBERT, —  
FRAYSSE DE LA CONDIMANE, *S.-Chef de gare.*  
COSTES, *Sous-Chef de gare intérimaire.*  
ORSANI, —  
DÉJEUX, *Chef de bureau.*  
GUON, *Sous-Chef de bureau.*  
TALLET, —  
RABIER, *Facteur-Chef.*  
QUILICI, *Chef Receveur.*  
LAUGIER, *Contrôleur-Chef.*

Receveurs :

MM. GABRIEL.	MM. LAYET.
STÉPHANOPOLI.	TRIVES.
MAUDUIT.	GUAGNINO.
MICHON.	DUPLAN.
FIESCHI.	GALLERON.
GALLAND.	DOL.

Marseille-Joliette-Arenc (B.-du-Rh.).

MM. GRANIER, *Chef de gare.*  
DERRIN, — *adjoint.*  
BERARD, —  
RUEM, *Sous-Chef de gare.*  
MEZAN, —  
CULPIN, —  
DUMAS, *Chef de bureau.*  
COCHET, —  
HERMITE, *Sous-Chef de bureau.*  
BERTRAN, —  
POLI, —

MM. ETIENNE, *Sous-Chef de bureau.*  
MARTIN, *Caissier.*  
BOCCONI, —

Marseille (P. V.).

MM. PETIT, *Chef de gare.*  
CASTANIER, *Sous-Chef de gare.*  
GAUZERANS, —  
PRINCE, —  
LOBY, —  
ROUX, *Chef de bureau.*  
MISTRAL, *Sous-Chef de bureau.*  
CAULET, —  
AGOSTINI, —  
REYNARD, *Caissier.*

Marseille-Prado (B.-du-Rh.).

MM. ROMETTE, *Chef de gare.*  
BERTHON, *Sous-Chef de gare.*  
RAINBAULT, *Chef de bureau.*  
BARROY, *Sous-Chef de bureau.*  
AYMES, *Caissier.*

Marseille-Prado-Vieux-Port (B.-du-Rh.).

M. N...

Mas-Thibert (B.-du-Rh.).

M. GACHON, *Chef de gare.*

Menton (Alpes-Maritimes).

MM. FOUCARD, *Chef de gare.*  
FERRAND, *Sous-Chef de gare.*  
NICOLAY, *Facteur-Chef.*  
CORRÉARD, *Chef de bureau.*  
FABRE, *Receveur.*

Menton-Garavan (Alpes-Marit.).

M. CALAMEL, *Chef de gare.*

Meyrargues (B.-du-Rh.).

M. PIOT, *Chef de gare.*

Miramas (B.-du-Rh.).

MM. FERRIER, *Chef de gare.*  
BOUCHET, *Sous-Chef de gare.*  
BRÉMOND, —  
THÉOPHILE, —

Monaco (Principauté de).

MM. REY, *Chef de gare.*  
GAZIELLO, *Sous-Chef de gare.*  
VANCO, *Facteur-Chef.*  
BELADEN, *Receveur.*  
BEGUIGNOT, *Chef de bureau.*

Monte-Carlo (Principauté de Monaco).

MM. ROZE, *Chef de gare.*  
POUCHOULIN, *Sous-Chef de gare.*  
DANIEL, *Facteur-Chef.*  
ROUSTAN, *Receveur.*

Mouans-Sartoux (Alpes-Marit.).

M. LAFOND, *Chef de gare.*

## Nice (Alpes-Marit.).

MM. VILLERMAIN, *Chef de gare.*  
 DUVERNAY, *Sous-Chef de gare.*  
 CLINCHARD, —  
 ROMAN, —  
 BERNARDAZZIO, — *intérimaire.*  
 PINGET, *Chef de bureau.*  
 GRANIER, —  
 RIEU, *Sous-Chef de bureau.*  
 GENSOLLEM, —  
 NINCK, *Facteur-Chef.*  
 LAURE, *Receveur principal.*  
 BONET, *Receveur.*  
 RAMBAUD, —  
 CORNET, —

## Nice-Riquier (Alpes-Marit.).

M. GIRBAUD, *Chef de station.*

## Ollioules-Sanary (Var).

M. GRENIER, *Chef de gare.*

## Orgon (B.-du-Rh.).

M. DUBOIS, *Chef de gare.*

## Pas-des-Lanciers (B.-du-Rh.)

M. BOYER, *Chef de gare.*

## Pelissanne.

M. DURAND, *Chef de gare.*

## Pertuis (Vaucluse).

MM. MERMOUD, *Chef de gare.*  
 GACHON, *Sous-Chef de gare.*

## Peynier-Rousset (B.-du-Rh.).

M. GALERON, *Chef de gare.*

## Pignans (Var).

M. LEAUTIER, *Chef de gare.*

## Pont-de-l'Etoile (B.-du-Rh.).

M. PEYRON, *Chef de station.*

## Pourcieux (Var).

M. CHARLES, *Chef de gare.*

## Puget-sur-Argens (Var).

M. BOUDON, *Chef de gare.*

## Puget-Ville (Var).

M. MONTANAR, *Chef de station.*

## Puy-Ricard (B.-du-Rh.).

M<sup>me</sup> MEILLAN, *Chef de station.*

## Raphèle (B.-du-Rh.).

M. LOMBARD, *Chef de gare.*

## Réclavier (B.-du-Rh.).

M. FOURQUET, *Chef de gare.*

## Rognac (B.-du-Rh.).

MM. BEUCHOT, *Chef de gare.*  
 LATIL, *Sous-Chef de gare.*

## Roquebrune (Var).

M. MARTIN, *Chef de gare.*

## Roquefavour (B.-du-Rh.).

M. GOIRAND, *Chef de gare.*

## Roquevaire (B.-du-Rh.).

M. GIBERT, *Chef de gare.*

## Saint-Antoine (B.-du-Rh.).

M. BONNET, *Chef de gare.*

## Saint-Barthélémy (B.-du-Rh.).

M<sup>me</sup> AUGIER-EAVAS, *Chef de station.*

## Saint-Cannat (B.-du-Rh.).

M. N..., *Chef de gare.*

## Saint-Chamas (B.-du-Rh.).

M. GROS, *Chef de gare.*

## Saint-Cyr (Var).

MM. LA CADIÈRE, *Chef de gare.*

RIBIÈRE, —

## Sainte-Anasthasie (Var).

M. PRÉVOST, *Chef de station.*

## Saint-Joseph (B.-du-Rh.).

M<sup>me</sup> PAPON, *Chef de station.*

## Saint-Laurent-du-Var (Alpes-Marit.).

M. FOSSAT, *Chef de station.*

## Saint-Louis-les-Aygaldes (B.-du-Rh.).

M. DE BRESSY DE GUAST, *Chef de gare.*

## Saint-Louis-du-Rhône (B.-du-Rh.).

M. REVERTÉGAT, *Chef de gare.*

## Saint-Marcel (B.-du-Rh.).

M. RIGOUT, *Chef de gare.*

## Sainte-Marthe (B.-du-Rh.).

M. MAIRE, *Chef de gare.*

## Saint-Martin-de-Grau (B.-du-Rh.).

M. BONNET, *Chef de gare.*

## Saint-Maximin (Var).

M. BÉVILLE, *Chef de gare.*

## Saint-Menet (B.-du-Rh.).

M<sup>me</sup> DESCLOS, *Chef de station.*

## Saint-Raphaël-Valescure (Var.).

MM. DROUHIN, *Chef de gare.*

REYNAUD, *Facteur-Chef.*

## 'Salon (B.-du-Rh.).

MM. CHAINE, *Chef de gare.*

GARCIN, *Chef de bureau.*

PONCET, *Sous-Chef de bureau.*

MATHIEU, *Facteur-Chef.*

SOCMILLE, *Receveur.*

## Sénas (B.-du-Rh.).

M. LANTHAUNE, *Chef de gare.*

## Séon-Saint-André (B.-du-Rh.).

M<sup>me</sup> LANCONTRADE, *Chef de station.*

## Séon-Saint-Henri (B.-du-Rh.).

M<sup>me</sup> ROCHE, *Chef de station.*

Septèmes (B.-du-Rh.).  
 M. GUIGUE, *Chef de gare.*  
 Simiane (B.-du-Rh.).  
 M. DALMAS, *Chef de gare.*  
 Solliès-Pont (Var).  
 M. VIÉS, *Chef de gare.*  
 Théoule (Alpes-Mar.).  
 M. TEMPIER, *Chef de station.*  
 Toulon (Var).  
 MM. DUMAS, *Chef de gare.*  
 POINT-DUMONT, *Sous-Chef de gare.*  
 DENIS,  
 VIRORELLO, *Chef de bureau.*  
 VIAUD,  
 MATHIEU, *Facteur-Chef.*  
 GERMAN, *Receveur.*  
 Tourves (Var).  
 M. FASSIO, *Chef de gare.*  
 Trans (Var).  
 M. BAILET, *Chef de station.*

Trets (B.-du-Rh.).  
 M. CHAUDON, *Chef de gare.*  
 Valdonne (B.-du-Rh.).  
 M. CHAPPELLE, *Chef de gare.*  
 Velaux (B.-du-Rh.).  
 M. BACHASSE, *Chef de gare.*  
 Venelles (B.-du-Rh.).  
 M. MILLE, *Chef de gare.*  
 Vidauban (Var).  
 M. LAUGIER, *Chef de gare.*  
 Villefranche-sur-Mer (Alpes-Marit.).  
 M. FABRE, *Chef de gare.*  
 Vintimille (Italie).  
 M. DAGRÈVE, *Représentant de la Compagnie.*  
 Vitrolles (B.-du-Rh.).  
 M<sup>lle</sup> BEAUME, *Chef de station.*

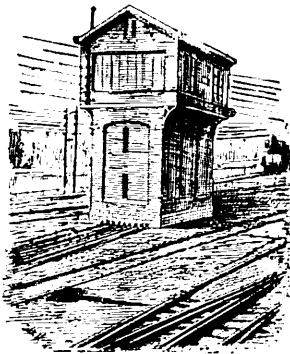

**9<sup>e</sup> SECTION.** Chef-lieu : NIMES.

MM. BOURÉ, *Inspecteur principal*, à Nimes.  
 PACROS, — — *adjoint*, —

## BUREAU DE L'INSPECTEUR PRINCIPAL

MM. VASSAS, *Chef de bureau*.  
 CHAZALETTE, —  
 FINIELS, *Sous-Chef de bureau*.

MM. FABRE-LAMAURELLE, <i>Inspecteur</i> , à Nimes.	MM. MARTIN, <i>Inspecteur</i> , à Nimes.
VILLIÉ, — —	DELEPLANQUE, — à Alais.
FÉRAUD, — à Montpellier.	GIRARD, <i>Contrôleur de l'Expl.</i> , —
DUBLET (Théoph.), — à Nimes.	JOFFRE, — à Nimes.
	MILAN, <i>Agent commercial</i> , —

*Commis principaux :*

MM. VIELFAURE.	MM. SALLES.	MM. FESQUET.	MM. DRONET.	MM. VABRE.
BROUILLET.	BOUAT.	COULONT.	DEMEZON.	PAILLET.
COHENDY.	GOUDET.	FRANÇOIS.	BOUFFIER.	PASCAL.
TREMFUGE (DE).	HARDY.	JOURDAN.	BASSET.	GAY.
MÉNARD.	SOUTOUL.	COING.	DELEUZE.	RAMADOUT.
THERME.	BLANC.	PLANTIER.	VEYRAC.	ESTÈVE.
BOURDIOL.	DUMAS.	JULIEN.		

## SERVICE TÉLÉGRAPHIQUE.

MM. NOËL, <i>Contrôleur du télégraphe</i> , à Nimes.	M. SAUNIER, <i>Contrôleur du télégraphe</i> , à Mont-
NEYRA, — à Alais.	pellier.

## SERVICE DES TRAINS.

MM. DUPUY, <i>Chef de train principal</i> , à Nimes.	MM. ROMAND, <i>S.-Chef de train principal</i> , à Nimes.
BARRAUD, <i>S.-Chef de tr. princip.</i> , —	REYNAUD, — — —
MERLAND, — à Alais.	

**Gares et Stations principales.**

Aigues-Mortes (Gard).	Arpaillargues (Gard).
MM. MARTIN, <i>Chef de gare</i> .	M <sup>me</sup> BROUZES, <i>Chef de station</i> .
MAZEL, <i>Facteur-Chef</i> .	
Aigues-Vives (Gard).	Aubais (Gard).
M. MICHEL, <i>Chef de gare</i> .	M. REBOUL, <i>Chef de gare</i> .
Aimargues (Gard).	Baillargues (Hérault).
M. ROURE, <i>Chef de gare</i> .	M. GUIBAL, <i>Chef de gare</i> .
Alais (Gard).	Balazuc.
MM. ZANOBIS (DE), <i>Chef de gare</i> .	M. CHAREYRON, <i>Chef de gare</i> .
VOLPELLIÈRE, <i>Sous-Chef de gare</i> .	Beaucaire (G. V.) (Gard).
REDON, —	M. FRANÇAIS, <i>Facteur-Chef</i> .
GRAPINET, — <i>intérimaire</i>	Beaucaire (P. V.) (Gard).
BRUN, —	M. DULAURENT DE LA BARRE, <i>Chef de gare</i> .
BORNOT, —	Beaulieu-Berrias.
COULANGE, <i>Facteur-Chef</i> .	M. VASSEUR, <i>Chef de gare</i> .
VACHER, <i>Chef de bureau</i> .	Beauvoisin (Gard).
HUGON, <i>Receveur</i> .	M. FAUCON, <i>Chef de gare</i> .
M <sup>me</sup> HUGON, <i>Receveuse</i> .	Bernis (Gard).
RANC, —	M. MICHEL, <i>Chef de gare</i> .
Anduze (Gard).	
M. FABRE, <i>Chef de gare</i> .	



- Bessèges (Gard).  
M. JALAGUIER *Chef de gare.*  
Boisseron (Hérault).  
M. ALLIER, *Chef de gare.*  
Boucoiran (Gard).  
M. ASSÉNAT, *Chef de station.*  
Bourdic (Gard).  
M<sup>me</sup> MAURIN, *Chef de station.*  
Bronzet (Gard).  
M. BÉNAZET, *Chef de gare.*  
Calvisson (Gard).  
M. VAISSON, *Chef de gare.*  
Canaules-St-Nazaire (Hérault).  
M. DARDAILHON, *Chef de gare.*  
Castries (Gard).  
M. DURAND, *Chef de gare.*  
Caveirac (Gard).  
M. GAZAY, *Chef de gare.*  
Cavillargues (Gard).  
M. TRENCHANT, *Chef de gare.*  
Celas (Gard).  
M. VIAUD, *Chef de gare.*  
Cette (Hérault).  
MM. MÉTRAS, *Chef de gare.*  
CHASTANIER, *Sous-Chef de gare.*  
FERRAND, —  
BON, —  
POULITON, *Chef de bureau.*  
GOUNIN, —  
COULON, *Sous-Chef de bureau.*  
Chamborigaud (Gard).  
M. CASTEL, *Chef de gare.*  
Comps (Gard).  
M. THIBAUD, *Chef de gare.*  
Concoules (Gard).  
M. AUDOUARD, *Chef de gare.*  
Congeniés (Gard).  
M. BARBE, *Chef de gare.*  
Connaux (Gard).  
M. MICHEL, *Chef de gare.*  
Euzet-les-Bains (Gard).  
M. DURAND, *Chef de gare.*  
Foissac-Baron (Gard).  
M. TAVÈS, *Chef de gare.*  
Fons (Gard).  
M. MAURIN, *Chef de gare.*  
Fontanès (Gard).  
M. FAURE, *Chef de gare.*  
Fontarèches St-Laurent (Gard).  
M. DURAND, *Chef de gare.*
- Frontignan (Hérault).  
M. GROS, *Chef de gare.*  
Gagnières (Gard).  
M. REBOUL, *Chef de gare.*  
Gallargues (Gard).  
M. BERNARD, *Chef de gare.*  
Gallician (Gard).  
M. DISSET, *Chef de gare.*  
Ganges (Hérault).  
M. CAUSSE, *Chef de gare.*  
Générac (Gard).  
M. GUIGON, *Chef de gare.*  
Génolhac (Gard).  
M. GAZAIX, *Chef de gare.*  
Grand'Combe-la-Pise (Gard).  
M. BOUZANQUET, *Chef de gare.*  
Grézan (Gard).  
M<sup>me</sup> PÉNARIER, *Chef de station.*  
Grospierres.  
M. GARAT, *Chef de gare.*  
Jonquières-Saint-Vincent (Gard).  
M. MAZoyer, *Chef de gare.*  
Junas (Gard).  
M. THIBAUD, *Chef de station.*  
Junas-Aujargues (Gard).  
M. NICOLAS, *Chef de gare.*  
La Bastide — St-Laurent-les-Bains (Lozère).  
M. BERTON, *Chef de gare.*  
La Cadière (Gard).  
M. MARTIN, *Chef de gare.*  
La Camargue (Bouches-du-Rhône).  
M. ROUSSET, *Chef de gare.*  
Lafoux-les-Bains (Gard).  
M. GROS, *Chef de station.*  
La Levade (Gard).  
M. DELORME, *Chef de gare.*  
Langlade (Gard).  
M. JUNAS, *Chef de gare.*  
Laudun-St-Victor (Gard).  
M. DARBoux, *Chef de station.*  
La Valette (Gard).  
M. CAZES, *Chef de gare.*  
Le Cailar (Gard).  
M. MEISSJENNER, *Chef de gare.*  
Lédénon (Gard).  
M. CHABALLIER, *Chef de gare.*  
Le Martinet (Gard).  
M. PASCAL, *Chef de gare.*

## Les Mages (Gard).

M. RAOUS, *Chef de station.*

## Les Mazes-le-Crès (Hérault).

M. RANG, *Chef de gare.*

## Le Vigan (Gard).

MM. COSTE, *Chef de gare.*  
FESQUET, *Facteur-chef.*

## Lézan (Gard).

M. JAUVERT, *Chef de gare:*

## Luc (Lozère):

M. LOUBIER, *Chef de gare.*

## Lunel (Hérault).

MM. STÉPHAN, *Chef de gare.*  
ROUX, *Sous-Chef de gare.*  
TROUPEL, —  
LEUTI, — *intérimaire.*  
BERNARDINI, —  
BERNOUIN, *Chef de bureau.*  
LEVY, *Facteur-Chef.*  
GLAIZE, *Receveur.*

## Lunel-Viel (Hérault).

M. VALLADIER, *Chef de station.*M<sup>me</sup> VALLADIER, *Sous-Chef de station.*

## Manduel-Redessan (G. V.) (Gard).

M. COYE, *Chef de station.*

## Manduel-Redessan (P. V.) (Gard).

M. GRANIER, *Chef de gare.*

## Marguerittes (Gard).

M. VIVENS, *Chef de gare.*

## Marsillargues (Hérault).

M. BOURGUET, *Chef de gare.*

## Màs-de-Ponge (Gard).

M. MALBOS, *Chef de gare.*

## Màs-des-Gardies (Gard).

M. DESSALLIEN, *Chef de gare.*

## Mèjannes-Mons (Gard).

M<sup>me</sup> PELLET, *Chef de station.*

## Meynes-Montfrin (Gard).

M. ABRIE, *Chef de gare.*

## Milhaud (Gard).

M. FABRE, *Chef de gare.*

## Molières (Gard).

M. CASSIN, *Chef de gare.*

## Montaren (Gard).

M. VERDIÉ, *Chef de gare.*

## Montpellier (Hérault).

MM. DUMAS, *Chef de gare.*  
FINIELS, *Sous-Chef de gare.*  
PARGUEL, —  
MASSE, —  
LIQUIER, —  
DEBIÈRE, — *intérimaire.*  
MOGUEZ, —MM. FÉRAUD, *Chef de bureau.*  
THIÉRY, —  
BONNEVIE, *Sous-Chef de bureau.*  
AGUSSOL, *Facteur-Chef.*  
SIMON, *Receveur.*  
AUDIBERT, —  
BERTRAND, —  
LELOUP, —

## Moussac (Gard).

M<sup>me</sup> VERDIER, *Chef de station.*

## Nagos (Gard).

M. GUERRE, *Chef de station.*

## Ners (Gard).

M. CHARPENTIER, *Chef de gare.*

## Nîmes (G. V.) (Gard).

MM. CHIROUX, *Chef de gare.*  
SALIGNON, *Sous-Chef de gare.*  
QUILLERET, —  
DEBIÈRE, — *intérimaire.*  
GALIBERT, —  
ROMESTAN, —  
CHARVAT, *Chef de bureau.*  
PELONI, *Facteur-Chef.*  
VALETTE, —  
DELIGANS, *Receveur.*  
CANCEL, —  
ROUVIÈRE, —

## Nîmes (P. V.) (Gard).

MM. LAFONT, *Chef de gare.*  
LÉRIS, *Sous-Chef de gare.*  
DELMAS, —  
RICHARD, —  
SALMON, —  
AUZÉBY, —  
VANCINT, —  
BON, —  
AFFRE, *Chef de bureau.*  
FABRE DE MAZAN (DE), *Sous-Chef de bureau.*

## Nozières (Gard).

M. CHABEAUD, *Chef de gare.*

## Orthoux (Gard).

M. RIVIÈRE, *Chef de gare.*

## Pont-des-Charrettes (Gard).

M. GUIOT, *Chef de gare.*

## Pont-d'Hérault (Gard).

M. DUMAS, *Chef de gare:*

## Pont-du-Gard (Gard).

M. SOUCHON, *Chef de gare.*

## Prévenchères (Lozère):

M. BRUNEL, *Chef de gare:*

## Quissac (Gard).

M. BELADEN, *Chef de gare.*

## Remoulins (Gard).

M. BASCOU, *Chef de gare.*

## Ribaute-les-Tavernes (Gard).

M. CHAPEL, *Chef de gare.*

- Robiac (Gard).  
**M. LACOMBE**, *Chef de gare.*
- Ruoms-Vallon.  
**M. BRUN**, *Chef de gare.*
- Saint-Ambroix (Gard).  
**M. LAFONT**, *Chef de gare.*
- Saint-Aunès (Hérault).  
**M. MAUREL**, *Chef de station.*
- Saint-Brès-Mudaison (Gard).  
**M. CHABAUD**, *Chef de station:*
- Sainte-Cécile-d'Andorge (Gard).  
**M. VÉZIAN**, *Chef de gare.*
- Saint-Césaire (Gard).  
**M. ESPION**, *Chef de gare.*
- Saint-Chartes (Gard).  
**M. GOUDET**, *Chef de station.*
- Saint-Christol (Hérault).  
**M. FIGUIÈRE**, *Chef de gare.*
- Saint-Florent (Gard).  
**M. CREZENSAC**, *Chef de station.*
- Saint-Geniès-de-Malgoirès (Gard).  
**M. BAUDOIN**, *Chef de gare.*
- Saint-Geniès-des-Mourgues (Hérault).  
**M. LASSALE**, *Chef de gare.*
- Saint-Gervazy-Bezouce (Gard).  
**M. BERG**, *Chef de gare.*
- Saint-Gilles (Gard).  
**MM. DUPRET**, *Chef de gare.*  
**RODIER**, *Facteur-Chef.*
- Saint-Hilaire-de-Brethmas (Gard).  
**M. CHARRIER**, *Chef de gare.*
- Saint-Hippolyte-du-Fort (Gard).  
**M. CAPON**, *Chef de gare.*
- Saint-Jean-de-Valeriscle (Gard).  
**M. BURJOU**, *Chef de gare.*
- Saint-Julien-de-Cassagnas (Gard).  
**M. VAILHÉ**, *Chef de gare.*
- Saint-Just et Vacquières (Gard).  
**M. LÉOTARD**, *Chef de gare.*
- Saint-Laurent-d'Aigouze (Gard).  
**M. SILVESTRE**, *Chef de gare.*
- Saint-Paul-le-Jeune.  
**M. FAUGÉ**, *Chef de gare.*
- Saint Pons-le-Pin (Gard).  
**M<sup>me</sup> NOÉ**, *Chef de station.*
- Salindres (Gard).  
**M<sup>e</sup> CHARMASO**n, *Chef de gare.*
- Sauve (Gard).  
**M. ROUX**, *Chef de gare.*
- Sernhac (Gard).  
**M. BAILLE**, *Chef de gare.*
- Seynes (Gard).  
**M<sup>me</sup> PORTEFAIX**, *Chef de station.*
- Sommières (Gard).  
**MM. BESSET**, *Chef de gare.*  
**DELOCHE**, *Sous-Chef de gare.*  
**DIDE**, *Facteur-Chef.*
- Sumène (Gard).  
**M. BLANC**, *Chef de gare.*
- Tamaris (Gard).  
**M. ROUQUETTE**, *Chef de gare.*
- Uchaud (Gard).  
**M. MOUREAU**, *Chef de gare.*
- Uzès (Gard).  
**M. NOURRIT**, *Chef de gare.*
- Valergues-Lansargues (Hérault).  
**M. DURASTANT**, *Chef de gare.*
- Vallérargues-la-Bruguère (Gard).  
**M. PICHON**, *Chef de gare.*
- Vauvert (Gard).  
**M. DARBOUX**, *Chef de gare.*
- Vendargues (Hérault).  
**M. CHANTAGREL**, *Chef de gare.*
- Vergèze (Gard).  
**MM. BARBERIN**, *Chef de gare.*  
**PUECH**, *Facteur-Chef.*
- Vers (Gard).  
**M. JABOULEY**, *Chef de station.*  
**M<sup>me</sup> JABOULEY**, *Sous-Chef de station.*
- Vézénobres (Gard).  
**M. ROUSTANT**, *Chef de station.*
- Vic-le-Fesq (Gard).  
**M. HARTENBERGER**, *Chef de gare.*
- Vic-Mireval (Hérault).  
**M. BOUCOIRAN**, *Chef de gare.*
- Villefort (Lozère).  
**M. MONNOT**, *Chef de gare.*
- Villeneuve-les-Maguelonne (Hérault).  
**M. CARRIAS**, *Chef de gare.*

**10<sup>e</sup> SECTION. Chef-lieu : GRENOBLE.**

MM. DORÉ, *Inspecteur principal*, à Grenoble.  
DUSSAUGE, *Inspecteur principal adjoint*, —

## BUREAU DE L'INSPECTEUR PRINCIPAL

M. CHABANNES, *Chef de bureau*.

MM. TAIGNY, <i>Inspecteur</i> , à Grenoble.	MM. BENOIT-CATTIN, <i>Inspecteur</i> , à Grenoble.
GIRARD, — à Gap.	JULHIET, <i>Contrôleur de l'Expl.</i> , —
GALLAND, — à Grenoble.	LOUVEL, — à Gap.
VAREILLE (de la) — à Digne.	TOUCHE, <i>Agent commercial</i> , à Grenoble.
BAUDRY, — à Grenoble.	

*Chefs de Section :*

M. PLATIER. | M. CHIOUSSE.

*Commis principaux :*

MM. GOURJEX-BERT. BONNAFOUX. RASCOL. BARTHÉLEMY. COLLOMBET.	MM. GRAVIER. CÔTE. GALLOUX. LESTAUDIN. ROBERT.	MM. BILLOUD. ARNAUD. MAUREL. CORAS.	MM. MAGNIN. SARRA. RIGNON. BOURGEAT.
-------------------------------------------------------------------------	------------------------------------------------------------	----------------------------------------------	-----------------------------------------------

## SERVICE TÉLÉGRAPHIQUE

M. MOURIÈS, *Contrôleur du Télégraphe*, à Veynes. | M. CABANE, *Contrôleur du Télégraphe*, à Grenoble.

## SERVICE DES TRAINS

MM. GUER, *Chef de train principal*, à Grenoble. | M. GAUTHEY, *Sous-Chef de train principal*, à Veynes.  
PONCET, *Sous-Chef de train principal*, —

**Gares et Stations principales**

Alixan (Drôme).	Briançon (Hautes-Alpes).
M. ROBERT, <i>Chef de gare</i> .	M. DELEUZE, <i>Chef de gare</i> .
Allex-Grâne (Drôme).	Brignoud (Isère).
M. DOUX, <i>Chef de gare</i> .	M. GUILLARD, <i>Chef de gare</i> .
Aouste (Drôme).	Cereste (Hautes-Alpes).
M. MARTINET, <i>Chef de gare</i> .	M. MILLE, <i>Chef de gare</i> .
Aspres-sur-Buëch (Hautes-Alpes).	Châbons (Isère).
M. ARTHAUD, <i>Chef de gare</i> .	M. MAUREL, <i>Chef de gare</i> .
Beaurepaire (Isère).	Château-Arnoux-Volonne (Basses-Alpes).
M. PLATIER, <i>Chef de gare</i> .	M. HENRY, <i>Chef de gare</i> .
Beaurières (Drôme).	Châteauroux (Hautes-Alpes).
M. BLANC, <i>Chef de gare</i> .	M. CHAROUD-PAUPI, <i>Chef de gare</i> .

Chorges (Hautes-Alpes).  
M. BILLION, *Chef de gare.*  
Clolles-Mens (Isère).  
M. BAILLET, *Chef de gare.*  
Col de la Croix-Haute-Lalley (Drôme).  
M. SARRAZIN, *Chef de gare.*  
Corbières (Hautes-Alpes).  
M. VERRIER, *Chef de gare.*  
Crest (Drôme).  
M. ALLEZ-COCHE, *Chef de gare.*  
Die (Drôme).  
MM. CHAPPELLE, *Chef de gare.*  
COUTURIER, *Sous-Chef de remplacement.*  
Digne (Basses-Alpes).  
MM. DODE, *Chef de gare.*  
SCHILTE, *Facteur-Chef.*  
Domène (Isère).  
M. BELLOT, *Chef de gare.*  
Embrun (Hautes-Alpes).  
M. EYME, *Chef de gare.*  
Epinouze (Drôme).  
M. PERRET, *Chef de gare.*  
Eyguians-Orpierre (Hautes-Alpes).  
M. JANNON, *Chef de gare.*  
Forcalquier (Basses-Alpes).  
M. GIROUD, *Chef de gare.*  
Gap (Hautes-Alpes).  
MM. ALLARD-JACQUIN, *Chef de gare.*  
DUSSERT, *Sous-Chef de gare intérimaire.*  
VERDON, *Facteur-Chef.*  
ARNOLD, *Sous-Chef de bureau.*  
Gières (Isère).  
M. ALLÉOUD, *Chef de station.*  
Goncelin (Isère).  
M. CHALVIN, *Chef de gare.*  
Grenoble (Isère).  
MM. POUILLOT, *Chef de gare.*  
GILOT, *Sous-Chef de gare.*  
GUIGNIER, —  
TROCARD, —  
COLLET, —  
AUGER, —  
MONIN, —  
COUTURIER, —  
SALOMON, *Chef de bureau.*  
DUVERNEY, —  
CHEVALIER, *Facteur-Chef.*  
CHAPPUIS, *Receveur.*  
LOSE, —  
Izeaux (Isère).  
M. PATRA, *Chef de gare.*

Jarrie-Vizille (Isère).  
MM. ROUX-SIBILLON, *Chef de gare.*  
BESSON, *Facteur-Chef.*  
La Batie-Neuve-le-Laus (Hautes-Alpes).  
M. CHALLE, *Chef de gare.*  
La Baume.  
M. CHASPOUL, *Chef de gare.*  
La Brillanne-Oraison (Hautes-Alpes).  
M. BRIONNE, *Chef de gare.*  
La Côte-Saint-André (Isère).  
M. MONNET, *Chef de gare.*  
La Faurie (Hautes-Alpes).  
M. MOREL, *Chef de gare.*  
La Freissinouse (Hautes-Alpes).  
M. GUIVIER, *Chef de gare.*  
L'Albenc (Isère).  
M. TABARET, *Chef de gare.*  
Lancey (Isère).  
M. GIREN, *Chef de gare.*  
Laragne (Hautes-Alpes).  
M. MÉTAILLER, *Chef de gare.*  
Largentière-la-Bessée (Ardèche).  
M. CLAYEL, *Chef de gare.*  
La Roche-de-Rame (Hautes-Alpes).  
M. LUCET, *Chef de gare.*  
La Roche-des-Arnauds (Hautes-Alpes).  
M. CORRÉARD, *Chef de gare.*  
La Sône (Isère).  
M. GOURNIER, *Chef de gare.*  
Le Cheylas-la-Bussière (Isère).  
M. BUFFIÈRE, *Chef de gare.*  
Le Grand-Lemps (Isère).  
MM. DEVAUX, *Chef de gare.*  
DURAND, *Sous-Chef de gare intérimaire.*  
Le Percy (Isère).  
M<sup>me</sup> DUFLLOT, *Chef de station.*  
Lesches-Beaumont (Drôme).  
M. INFARNET, *Chef de gare.*  
Lincel-Saint-Martin (Basses-Alpes).  
M. ISTIER, *Chef de gare.*  
Luc-en-Diois (Drôme).  
M. MORIN, *Chef de gare.*  
Lurs (Basses-Alpes).  
M. VANFAJOUR, *Chef de gare.*  
Lus-la-Croix-Haute (Drôme).  
M. GUÉRIN, *Chef de gare.*

- Malijai (Basses-Alpes).  
M. GARBON, *Chef de gare.*
- Mallemoisson (Basses-Alpes).  
M. HUGUES, *Chef de gare.*
- Mane (Basses-Alpes).  
M. ROLLAND, *Chef de gare.*
- Manosque (Basses-Alpes).  
MM. CIVET, *Chef de gare.*  
BUISSON, *Sous-Chef de gare intérimaire.*
- Manthes-Lapeyrouse.  
M. BÉRANGER, *Chef de station.*
- Marcilloles (Isère).  
M. LAMBERT, *Chef de gare.*
- Mirabeau (Vaucluse).  
M. BARDOT, *Chef de gare.*
- Mison (Basses-Alpes).  
M. MAURICE, *Chef de gare.*
- Moirans (Isère).  
MM. BELLIN, *Chef de gare.*  
LYON, *Sous-Chef de gare intérimaire.*
- Monestier-de-Clermont (Isère).  
M. QUANTIN, *Chef de gare.*
- Mondauphin-Guillestre (H<sup>tes</sup>-Alpes).  
M. LUCE-CATINOT, *Chef de gare.*
- Montmaur (Hautes-Alpes).  
M. DURAND, *Chef de gare.*
- Peipin (Basses-Alpes).  
M. ROUX dit BUISSON, *Chef de gare.*
- Peyruy-les-Mées (Basses-Alpes).  
M. GONNIN, *Chef de gare.*
- Poliénas (Isère).  
M. VIVARRAT-PERRIN, *Chef de gare.*
- Pontaix-Sainte-Croix (Drôme).  
M. BERNE, *Chef de gare.*
- Pontcharra-sur-Bréda (Isère).  
M. CARDON, *Chef de gare.*
- Pont-de-Chabestan (Hautes-Alpes).  
M. MARANDOT, *Chef de gare.*
- Pont-de-Claix (Isère).  
M. BRETON, *Chef de gare.*
- Pont de Livron (Drôme).  
M. COISSIEU, *Chef de station.*
- Pont-de-Quart-Châtillon (Drôme).  
M. MAZET, *Chef de gare.*
- Prélles (Hautes-Alpes).  
M. CHAVRIER, *Chef de gare.*
- Prunières (Hautes-Alpes).  
M. CHARNAY, *Chef de gare.*
- Recoubau (Drôme).  
M. GROSERRIN, *Chef de gare.*
- Reillanne (Basses-Alpes).  
M. GAYAT, *Chef de gare.*
- Rives (Isère).  
MM. RAMPON, *Chef de gare.*  
POLLIN, *Sous-Chef de gare.*  
DURAND, — *intérimaire.*  
ACHARD, — —  
REYNAUD, *Facteur-Chef.*
- Romans-Bourg-de-Péage (Drôme).  
MM. RIVA, *Chef de gare.*  
DUTEIL, *Sous-Chef de gare intérimaire.*  
DUBOIN, — —  
MILHOT, *Chef de bureau.*  
FAIVRE, *Facteur-Chef.*  
M<sup>me</sup> BERRUYER, *Receveuse.*
- Saignon (Vaucluse).  
M. CHAPELLAT, *Chef de station.*
- Saillans (Drôme).  
M. CHABAS, *Chef de gare.*
- Saint-Auban (Basses-Alpes).  
M. BILON, *Chef de gare.*
- Saint-Clément (Hautes-Alpes).  
M. VEYRAT, *Chef de gare.*
- Saint-Égrève (Isère).  
M. DOU, *Chef de gare.*
- Saint-Etienne-de-Saint-Geoirs (Isère).  
M. SAGE, *Chef de gare.*
- Saint-Georges-de-Commiers (Isère).  
MM. BOURQUIN, *Chef de gare.*  
SERRE, *Facteur-Chef.*
- Saint-Hilaire-Saint-Nazaire (Isère).  
M. ROUCHON, *Chef de gare.*
- Sainte-Hélène-du-Lac (Savoie).  
M. COLLIN, *Chef de gare.*
- Saint-Jean-de-Moirans (Isère).  
M<sup>me</sup> BOUQUET, *Chef de halte.*
- Saint-Julien-en-Beauchêne (Hautes-Alpes).  
M. CHAPUIS, *Chef de gare.*
- Saint-Lattier (Isère).  
M. FAVRE, *Chef de gare.*
- Saint-Maine-Dauphin (Basses-Alpes).  
M. DÉGROS, *Chef de gare.*
- Saint-Marcel-lès-Valence (Drôme).  
M. LAUGIER, *Chef de gare.*
- Saint-Marcellin (Isère).  
MM. SENEU, *Chef de gare.*  
DUBOIN, *Sous-Chef de gare intérimaire.*

Saint-Martin-de-Castillon (Vaucluse).  
 M. PERCHER, *Chef de gare.*

Saint-Martin-de-la-Gluze.  
 M. AYZOZ, *Chef de gare.*

Saint-Maurice-en-Triève (Isère).  
 M. FARCONET, *Chef de gare.*

Saint-Michel-les-Portes (Isère).  
 M. GAUTIER, *Chef de gare.*

Saint-Paul-lès-Romans (Drôme).  
 M. ROUGY, *Chef de gare.*

Saint-Pierre-d'Argençon (Hautes-Alpes).  
 M. PERRIER, *Chef de gare.*

Sainte-Tulle (Basses-Alpes).  
 M. SAUVAGE, *Chef de gare.*

Savines (Hautes-Alpes).  
 M. EYNARD, *Chef de gare.*

Serres (Hautes-Alpes).  
 M. AUDIBERT, *Chef de gare.*

Sisteron (Basses-Alpes).  
 MM. SAUZE, *Chef de gare.*  
 TERRIER, *Sous-Chef de gare.*

Tencin (Isère).  
 M. DREYTON, *Chef de gare.*

Tullins-Fures (Isère).  
 M. SUROT, *Chef de gare.*

Vercheny (Drôme).  
 M. CATTIN, *Chef de gare.*

Veynes (Hautes-Alpes).  
 MM. BARBIER, *Chef de gare.*  
 RICHARD, *Sous-Chef de gare.*  
 PERRIER, —  
 PATRICE, — *intérimaire.*  
 ODRU, —

Viens (Vaucluse).  
 M. SURAND, *Chef de station.*

Vif (Isère).  
 M. REYMOND, *Chef de gare.*

Vinay (Isère).  
 M. DAURIS, *Chef de gare.*

Virieu-sur-Boubre (Isère).  
 M. RIGNON, *Chef de gare.*

Voiron (Isère).  
 MM. RIVOIRE, *Chef de gare.*  
 BALCET, *Sous-Chef de remplacement.*  
 BILLION-LAROUTE, *Facteur-Chef.*  
 ARMAND, *Chef de bureau.*  
 M<sup>me</sup> RIVOIRE, *Receveuse.*

Volx (Basses-Alpes).  
 M. MINET, *Chef de gare.*

Voreppe (Isère).  
 M. ROBERT, *Chef de gare.*

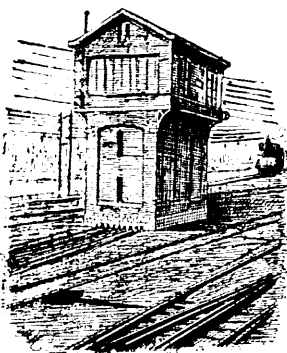

11<sup>e</sup> SECTION. Chef-lieu : CHAMBÉRY.

MM. COURTOIS, *Inspecteur principal*, à Chambéry.  
BOURDON, *Inspecteur principal adjoint*, —

## BUREAU DE L'INSPECTEUR PRINCIPAL

MM. DEYRES, *Chef de bureau*.  
BOILLOT (Henri), —  
MASSON, *Sous-Chef de bureau*.

MM. REBOUL, <i>Inspecteur</i> , à Chambéry.	MM. DEMIMUID, <i>Inspecteur</i> , à Bourg.
MOUCROT, — à Genève.	LANDRAU, — à Louhans.
SAUZÉAT, — à Chambéry.	POULHÉS, <i>Agent commercial</i> , à Chambéry.
DEMOLON, — à Annemasse.	GAY, <i>Contr. de l'Expl<sup>o</sup></i> , à Annemasse.
CALLEY, — à Annecy.	CRUD, — à Genève.
GAMBEY, — à Chambéry.	

## Commis principaux :

MM. GUICHARD.	MM. SARTEL.	MM. GRILLET.	MM. CAILLON.
RINGENBACH.	FRANCILLARD.	DUBÉROS.	PAYERNE-BACCARD.
PERRUCON.	COSTE.	DAVID.	MOREL.
VILLE.	BERNIER.	CLERMONTEL.	TAVIER.
FAVRE.	CHAYASSE-RIONDET.	GUINET.	MICOUDE.
AILLOUD.	TOURNAFOL.	PERRET.	DARD.
VALLIER.	BERRAUD.	GROPELLIER.	PROST.
QUILLET.			

## SERVICE TÉLÉGRAPHIQUE.

MM. JAUFFRET, *Contrôl. du télégraphe*, à Bourg. | M. SUAVET, *Contrôl. du télégr.*, à Bellegardo (Ain).  
POLLIÉ, — à Chambéry. |

## SERVICE DES TRAINS

MM. CHENU, *Chef de train principal*, à Chambéry. | MM. BERTHET, *S.-Chef de tr. princ.*, à Bellegardo (Ain).  
REY, *Sous-Chef de tr. princ.*, — à Annemasse.  
CHALÉAT, — à Bourg. |

## Gares et Stations principales.

Aiguebelle (Savoie).	Ambroay-Priay (Ain).
M. BREMONDY, <i>Chef de gare</i> .	M. BRIDE, <i>Chef de gare</i> .
Aigueblanche (Savoie).	Anglefort (Ain).
M. BLANC, <i>Chef de gare</i> .	M <sup>me</sup> BERCHET, <i>Chef de station</i> .
Aix-les-Bains (Savoie).	Annecy (Hte-Savoie).
MM. DELAYAT, <i>Chef de gare</i> .	MM. MÉTIER, <i>Chef de gare</i> .
HOBART, <i>Sous-Chef de gare</i> .	MARTIN, <i>Sous-Chef de gare</i> .
DE LAPEYRIE, —	JULLIARD, —
PERRIN, <i>Chef de bureau</i> .	BOUCHET, <i>Chef de bureau</i> .
M <sup>lle</sup> CHATHILLON, <i>Receveuse</i> .	BASSET, <i>Facteur-Chef</i> .
POENSIN-BURATO, <i>Facteur-Chef</i> .	M <sup>me</sup> BASSET, <i>Receveuse</i> .
Albens (Savoie).	Annemasse (Hte-Savoie).
M. DUFAYARD, <i>Chef de gare</i> .	MM. GAMBEY, <i>Chef de gare</i> .
Albertville (Savoie).	GUINARD, <i>Sous-Chef de gare</i> .
MM. DUMAINE, <i>Chef de gare</i> .	MASSARD, — <i>de remplacement</i> .
FILLEAudeau, <i>Facteur-Chef</i> .	VACHAT, —
M <sup>lle</sup> BILLET, <i>Receveuse</i> .	MONGELARD, <i>Facteur-Chef</i> .
Ambérieu (Ain).	M <sup>me</sup> CHARVIER, <i>Receveuse</i> .
MM. PÉRIAL, <i>Chef de gare</i> .	Aoste
PERRET, <i>Sous-Chef de gare</i> .	M. LUGARDON, <i>Chef de gare</i> .
DAUJAT, —	Arbent (Ain).
ANGELERO, —	M <sup>me</sup> JEANNOT, <i>Chef de station</i> .
BACHASSE, —	Archamps (Hte-Savoie).
ECUREUX, —	M <sup>me</sup> PERGOURD, <i>Chef de station</i> .
MONT-SERRAT (DE), — <i>de remplacement</i> .	Argentière.
BOURGUIGNON, <i>Facteur-Chef</i> .	M. MARTIN, <i>Chef de gare</i> .
VUCHER, <i>Receveur</i> .	



**Artemare-St-Martin (Ain).**M. BORNU, *Chef de gare.***Bains-d'Evian (Hte-Savoie).**M. GUILLOT, *Chef de halte.***Bellegarde (Ain).**

MM. BAUDOIN, *Chef de gare.*  
 BUFFARD, *Sous-Chef de gare.*  
 RABOIT, —  
 NICOLLIN, —  
 PLANCHET, — *de remplacement.*  
 LALLEMAND, —  
 ODÉ, *Chef de bureau.*  
 CHARVINOT, *Sous-Chef de bureau.*  
 GRENIER, *Facteur-Chef.*  
 DAGAND, *Receveur.*

**Belley (Ain).**M. ROSE, *Chef de gare.***Bonneville (Hte-Savoie).**

M. BOLLON, *Chef de gare.*  
 M<sup>me</sup> BOLLON, *Receveuse.*

**Bons-Saint-Didier (Hte-Savoie).**M. THIÉRIOT, *Chef de gare.***Bossey-Veyrier (Hte-Savoie).**M. DE LA CORBIÈRE, *Chef de gare.***Bourg (Ain).**

MM. LATASTE, *Chef de gare.*  
 MICHOUDET, *Sous-Chef de gare.*  
 BERTHET, —  
 ARANDEL, —  
 GUILLOT, — *intérimaire.*  
 LAPERRIÈRE, *Chef de bureau.*  
 NICOLLET, —  
 LAMBERT, *Facteur-Chef.*  
 GUILLERMIN, *Receveur.*  
 GUILLOT, —  
 RAFFIN, —

**Brégnier-Cordou.**M. BAUCHON, *Chef de gare.***Brens-Virignin.**M. BRUNET, *Chef de gare.***Cevins (Savoie).**M. GODDARD, *Chef de gare.***Ceyzériat (Ain).**M. BATHIAS, *Chef de gare.***Chambéry (Savoie).**

MM. BOULET, *Chef de gare.*  
 CHAFFARDON, *Sous-Chef de gare.*  
 FAYARD, —  
 DURET, — *de remplacement.*  
 GEOFFROY, —  
 LABESSE, —  
 AILLOUD, —  
 MILLIOUD, *Chef de bureau.*  
 BES, —  
 COLIN, *Facteur-Chef.*  
 M<sup>lle</sup> MART, *Receveuse.*

**Chamonix (Haute-Savoie).**

M. SCHLOSSER, *Chef de gare.*  
 CUBY, *Sous-Chef de gare.*  
 M<sup>me</sup> ANGLADE, *Receveuse.*  
 PADERNOZ, *Facteur-Chef.*

**Chamousset (Savoie).**M. BERLOTTIER, *Chef de gare.***Charix-Lalleyriat (Ain).**M. LUTHAUD, *Chef de gare.***Chatillon-de-Michaille (Ain).**M. BELLOT, *Chef de gare.***Chazay-Bons.**M. DRUET, *Chef de gare.***Chedde (Hte-Savoie).**M. FONTAINE, *Chef de gare.***Chêne-Bourg (Suisse).**M. RONGIARD, *Chef de station.***Chevry (Ain).**M. CHÉRER, *Chef de gare.***Chignin-les-Marches (Savoie).**M. LAJARRIGE, *Chef de gare.***Chindrieux (Savoie).**M. REY, *Chef de gare.***Cize-Bolozon (Ain).**M. BONFILS, *Chef de gare.***Cluses (Hte-Savoie).**M. PERRET D'ANGLOZ, *Chef de gare.***Coligny (Ain).**M. GRENIER, *Chef de gare.***Collonges-Fort-l'Ecluse (Ain).**M. BURNOD, *Chef de gare.***Cruet (Savoie).**M<sup>me</sup> CREUZET, *Chef de station.***Culoz (Ain).**

MM. VIGNAU, *Chef de gare.*  
 CHATAUX, *Sous-Chef de gare.*  
 BERCHET, —  
 SENEUE, — *de remplacement.*  
 PRUDENT, *Facteur-Chef.*  
 M<sup>me</sup> GUILLOU, *Receveuse.*

**Divonne-les-Bains (Ain).**M. BASSET, *Chef de gare.***Dortan-Lavancia (Jura).**M. REYNAUD, *Chef de gare.***Doussard (Hte-Savoie).**M. DESMARIS, *Chef de gare.***Duingt (Hte-Savoie).**M<sup>me</sup> REAZ, *Chef de station.*

- Epièrre (Savoie).  
M. BLAFFARD, *Chef de gare.*
- Etrembières (Hte-Savoie).  
M. ANTONI, *Chef de gare.*
- Etrembières-Salève (Hte-Savoie).  
M<sup>me</sup> GUINOT, *Chef de halte.*
- Eviad-les-Bains (Hte-Savoie)  
MM. DESCHAMPS, *Chef de gare.*  
PÉTREMENT, *Sous-Chef de gare.*
- Evires (Hte-Savoie).  
M. FONTAINE, *Chef de gare.*
- Farges (Ain).  
M. DÉQUATRE, *Chef de gare.*
- Faverges (Hte-Savoie).  
M. SIMÉON, *Chef de gare*
- Frontenex (Savoie).  
M. PERROUX, *Chef de gare.*
- Garage-des-Iles.  
M. GIRARD, *Chef de gare.*
- Genève-Cornavin (Suisse).  
MM. DEBIAUNE, *Chef de gare.*  
CHANTAGNAT, *Sous-Chef de gare.*  
GAUTHIER, —  
BRESSON, —  
CABIAZ, —  
MICHOUDET, —  
DANANCHER, *Chef de bureau.*  
BOURIN, —  
ROCH, *Sous-Chef de bureau.*  
VEYRAT-DURBEX, *Facteur-Chef.*  
ESTIOT, *Receveur.*  
CANUS, —  
CHABOUD, —
- Genève-Eaux-Vives (Suisse).  
MM. SERVANT, *Chef de gare.*  
TRÉMAUX, *Facteur-Chef.*  
M<sup>me</sup> BERNARD, *Receveuse.*
- Gex (Ain).  
M. JOLIVET, *Chef de gare.*
- Grésy-sur-Aix (Savoie).  
M. JANIN, *Chef de station.*
- Grésy-sur-Isère (Savoie).  
M. REINIER, *Chef de gare.*
- Groisy-le-Plot-la-Caille (Hte-Savoie).  
M. PRESSIAT, *Chef de gare.*
- Jeurre-Vaux (Jura).  
M. CÉNAS, *Chef de gare.*
- La Bathie (Savoie).  
M. POTU, *Chef de gare.*
- La Cluse (Ain).  
MM. JACQUIER, *Chef de gare.*  
ASTIER, *Sous-Chef de gare.*
- Lagnieu (Ain).  
M. LOMBARD, *Chef de gare.*
- La Plaine (Suisse).  
M. MAGNIN, *Chef de gare.*
- La Praz (Savoie).  
M. DELÉVAL, *Chef de gare.*
- La Roche-sur-Foron (Hte-Savoie).  
M. MOREL, *Chef de gare.*  
M<sup>me</sup> RAISIN, *Receveuse.*
- Lathuille.  
M<sup>me</sup> PERRIER-GUSTIN, *Chef de station.*
- Lavans-Saint-Lupicin (Jura).  
M. CLÉRET, *Chef de gare.*
- La Vavrette-Tossiat (Ain).  
M. GUIGAZ, *Chef de gare.*
- Le Fayet-St-Gervais (Hte-Savoie).  
MM. ALAZARD, *Chef de gare.*  
GIGUET, *Sous-Chef de gare.*
- Le Moulin-des-Ponts (Ain).  
M. PONCET, *Chef de gare.*
- Les Abrets-Fitilieu.  
M. LEBEAUD, *Chef de gare.*
- Les Bossons.  
M. VINSON, *Chef de gare.*
- Les Chavannes-Saint-Rémy (Savoie).  
M. THORENS, *Chef de gare.*
- Les Houches (Hte-Savoie).  
M. SAINT-GERMAIN, *Chef de gare.*
- Les Praz-de-Chamonix.  
M. GOUX, *Chef de gare.*
- Les Tines.  
M. FONTAINE, *Chef de gare.*
- Lépin. — Lac d'Aiguebelette.  
M. QUENIN, *Chef de gare.*
- Longeray.  
M. PERRAUD, *Chef de gare.*
- Lovagny-Gorges-du-Fier (Hte-Savoie).  
M. JEANNIN, *Chef de gare.*
- Lugrin-Tour-Ronde (Hte-Savoie).  
M. GUIGON, *Chef de station.*
- Magland (Hte-Savoie).  
M. PETITJEAN, *Chef de gare.*
- Marcellaz-Hauteville (Hte-Savoie).  
M. ROSSI, *Chef de gare.*
- Marignier (Hte-Savoie).  
M. PONCET, *Chef de gare.*

- Martignat (Ain).  
M<sup>me</sup> PIVET, *Chef de station.*
- Moillerie (Hte-Savoie).  
M. REY, *Chef de gare.*
- Modane (Savoie).  
MM. RIOU, *Chef de gare.*  
RICHARD, *Sous-Chef de gare.*  
UCCIANI, —  
GOUSPY, —  
BARBERET, — *de remplacement.*  
BOISSET, *Chef de bureau.*  
DEVÈZE, *Sous-Chef.*  
DALAISON, *Receveur.*  
GRAND, *Facteur-Chef.*
- Molinges (Jura).  
M. MIGNARD, *Chef de gare.*
- Monnetier-Mornex (Hte-Savoie).  
M. GIROD, *Chef de station.*
- Montalieu-Vercieu (Isère).  
M. CONTAT, *Chef de gare.*
- Montmélian (Savoie).  
MM. FAVIER, *Chef de gare.*  
CHAPOT, *Sous-Chef de gare.*
- Moutiers-Salins (Savoie).  
M. TABOUROT, *Chef de gare.*  
M<sup>me</sup> BARBE, *Receveuse.*
- Nantua (Ain).  
M. POMPÉE, *Chef de gare.*
- Notre-Dame-de-Briançon (Savoie).  
M. VUILLERMET, *Chef de gare.*
- Nurieux (Ain).  
M. MOSSET, *Chef de gare.*
- Oyonnax (Ain).  
M. GERGONDEY, *Chef de gare.*
- Perrignier (Hte-Savoie).  
M. PLOTON, *Chef de gare.*
- Peyrieu.  
M. GERBELOT, *Chef de gare.*
- Pont-de-Beauvoisin.  
M. POMEL, *Chef de gare.*
- Pont-d'Ain (Ain).  
M. SARNÉO, *Chef de gare.*
- Pougny-Chancy (Ain).  
M. DAVIN, *Chef de station.*
- Pressins.  
M. BERNARD, *Chef de gare.*
- Pringy (Hte-Savoie).  
M. PITOT, *Chef de station.*
- Pyrimont (Ain).  
M. SACHET, *Chef de gare.*
- Reignier (Hte-Savoie).  
M. CHARLES, *Chef de gare.*
- Rossilion (Ain).  
M. DUNAND, *Chef de gare.*
- Rumilly (Hte-Savoie).  
M. PERNOUD, *Chef de gare.*  
M<sup>me</sup> PERRIN, *Receveuse.*
- Saint-Avre-La-Chambre (Savoie).  
M. DARDARIN, *Chef de gare.*
- Saint-Béron.  
M. LONBARD, *Chef de gare.*
- Saint-Cassin-la-Cascade.  
M. BERTRAND, *Chef de gare.*
- Saint-Cergues (Hte-Savoie).  
M. VILLERET, *Chef de gare.*
- Saint-Claude (Jura).  
M. PERRIOL, *Chef de gare.*  
M<sup>me</sup> COLOMB, *Receveuse.*  
MM. COLOMB, *Facteur-Chef.*  
GUICHARD, —  
GINET, *Chef de bureau.*
- Saint-Didier-d'Aoste.  
M. ROUX, *Chef de station.*
- Saint-Étienne-du-Bois (Ain).  
M. RIGAUD, *Chef de gare.*
- Saint-Germain-de-Joux (Ain).  
M. ROCHAUX, *Chef de station.*
- Saint-Gingolph (Hte-Savoie).  
M. TRISSEIRE, *Chef de gare.*
- Saint-Jean-de-Gonville (Ain).  
M. GILLE, *Chef de gare.*
- Saint-Jean-de-Maurienne (Savoie).  
MM. BARBIER, *Chef de gare.*  
GUILLOT, *Facteur-Chef.*
- Saint-Jorioz (Hte-Savoie).  
M. PIERREGROSSE, *Chef de gare.*
- Saint-Julien-en-Genevois (Hte-Savoie).  
M. MANILLIER, *Chef de gare.*
- Saint-Julien-Montricher.  
M. BARRY, *Chef de gare.*
- Saint-Laurent (Hte-Savoie).  
M. RABILLOUD, *Chef de gare.*
- Saint-Martin-Charvonnex (Hte-Savoie).  
M. GRENÉE, *Chef de gare.*
- Saint-Michel (Savoie).  
M. PONSON, *Chef de gare.*
- Saint-Pierre-d'Albigny (Savoie).  
M. VOYLE, *Chef de gare.*

Saint-Pierre-de-Rumilly (Hte-Savoie).

M. POIGNET, *Chef de gare.*

Saint-Rambert-en-Bugey (Ain).

M. HAUMET, *Chef de gare.*

Saint-Sorlin-Vertrieu.

M. PERRIER, *Chef de station.*

Sallanches (Hte-Savoie).

M. HARTEMBERGER, *Chef de gare.*

Satigny (Suisse).

M. ROUX, *Chef de station.*

Sault-Brenaz (Ain).

M. GRAVEL, *Chef de station.*

Sergy-Saint-Genis (Ain).

M<sup>me</sup> BRIFFON, *Chef de gare.*

Servoz (Hte-Savoie).

M. GROSSIORD, *Chef de gare.*

Sévrier (Haute-Savoie).

M<sup>me</sup> V<sup>ve</sup> SOUDAN, *Chef de station.*

Seyssel-Gorbonod (Ain).

M. VINCENT, *Chef de gare.*

Simandre-sur Suran (Ain).

M. BURNAZ, *Chef de station.*

Tenay (Ain).

M. RICA, *Chef de gare.*

Thoiry (Ain).

M. BILLON, *Chef de gare.*

Thonon-les-Bains (Hte-Savoie).

M. HÉMY, *Chef de gare.*

Ugine (Savoie)

M. MERMET, *Chef de gare.*

Valleiry (Hte-Savoie).

M. GRIVET, *Chef de gare.*

Vernier-Meyrin (Suisse).

M. JUGET, *Chef de gare.*

Villebois (Ain).

M. ROUDOT, *Chef de station.*

Villereversure (Ain).

M. REVEL, *Chef de gare.*

Virieu-le-Grand (Ain).

MM. RAILLON, *Chef de gare.*

BILLION, *Sous-Chef de gare.*

M<sup>me</sup> SIMON, *Receveuse.*

Viry (Hte-Savoie).

M. RUFFIN, *Chef de gare.*

Viviers (Savoie).

M. CLERC, *Chef de station.*



**EMBARCADÈRE**

Boulevard Diderot.

**GARES AUX MARCHANDISES**

**GRANDE VITESSE**

La gare des voyageurs est également celle des marchandises transportées en grande vitesse.

Bureau des expéditions : 3, rue du Charolais.

— des arrivages : 44, rue de Bercy. (Téléph. 913-61.)

**PETITE VITESSE**

Bercy { EXPÉDITIONS : 48 *ter*, boulevard de Bercy.  
ARRIVAGES : 48 *bis*, —  
Bercy-Nicolai, 1, rue Coriolis et 2, rue Nicolai.  
Bercy-Râpée, rue Gabriel-Lamé.  
Bercy-Douane (1), — (Téléph. 915-58.)  
Bercy-Conflans, rue de l'Entrepôt, à Charenton.

**BUREAUX DE VILLE**

**Paris**

Rue de Rambuteau, 6

(Bureau central)

MM. SAPIN, *Chef de bureau.*  
DESCOMBES, *Sous-Chef.*

*Commis principaux :*

MM. CHALAVANT.	MM. TORNÉ.
LAMOTTE.	ROLLET.
DOGUET.	

Rue de Rennes, 45

M. GALICE, *Chef de bureau.*

*Commis principaux :*

MM. MILLET.	MM. POINÇON.
CORTOT.	GASCON.
FABRÈGUE.	

Rue St-Lazare, 88 (Téléph. 143-35.)

MM. COUTAUD, *Chef de bureau.*  
RAPHAËL, *Sous-Chef.*

*Commis principaux :*

MM. GRILLET.	MM. PERNOT.
CHAPELLE.	TROUILLER.
PÉRATON.	FONTANAROSA.

Rue des Petites-Écuries, 11

MM. BOURDAUX, *Chef de bureau.*  
CARPENTIER, *Sous-Chef.*

*Commis principaux :*

MM. LORMETEAU.	MM. HASLAGER.
DUÇOS.	PÉRICAUD.
PAZERY.	BEAUMONT.
LAMIELLE.	MIOME.

Rue St-Martin, 252

M. NOGARET, *Chef de bureau.*

*Commis principaux :*

MM. CHARONNAT.	MM. DELAPIERRE.
PETITJEAN.	BAGNIÈRES.

Rue Ste-Anne, 4 (Téléph. 142-64.)

MM. CHÉRY, *Chef de bureau.*  
VEYRAT-CHARVILLON, *Sous-Chef.*  
MAHULOT, *Receveur.*  
BRUNEROT, —

*Commis principaux :*

MM. PAUZE.	MM. CASSIN.
HUMBERT.	POUGHEON.

Rue Tiquetonne, 64

M. GUICHON, *Chef de bureau.*

*Commis principaux :*

MM. GRANAUD.	MM. GRAISSOT.
ASTAY.	LESAQUE.
CHARRIÈRE.	BÉRARD.
FAVELIER.	

Place de la République, 16

M. CARON, *Chef de bureau.*

*Commis principaux :*

MM. BAUDIN.	MM. BOURGOIN.
CHARANNE.	DESCAMPS.
SPALE.	VERLOT.

Rue St-Denis, 94, et rue du Cygne, 4 (2)

Rue des Mathurins, 5 (3)

(1) Ouvert aux expéditions de grande et de petite vitesse effectuées sous le régime de douane.

(2) Annexe au bureau de la rue Tiquetonne ouverte quelques heures par jour à la réception des colis marée.

(3) Ouvert seulement à l'expédition des colis postaux pour l'Algérie.

**Lyon**

Rue de Constantine, 5

M. BAILLY, *Chef de bureau.**Commis principaux :*

MM. PATIOU.	MM. PETITJEAN.
JAUMES.	VINCENT.
IMBERT.	ARCHIER.
ARCHER.	REVERSAT.

Rue de la Bourse, 4

M. LARBOUILLAT, *Chef de bureau.**Commis principaux :*

MM. VACELET.	MM. JOUVENCEAU.
BARBET.	GENIN.
MESCLE.	PERRIER.

Rue Terme

MM. GAILLE, *Chef de bureau.*  
GAUCHER, *Commis principal.*

Rue de la Part-Dieu

MM. BARTHÉLEMY, *Chef de bureau.*  
LEMARZURIE, *Commis principal.*  
RAGON, —  
BONNET, —  
FRÉBAULT, —

**Marseille**

Rue de la Cannebière, 29

M. FAUCHER, *Chef de bureau.**Commis principaux :*

M. GRAS. | M. ROUSTY.

**Nice**

Rue St-François-de-Paul, 20

M. RIEUTORD, *Commis principal 1<sup>er</sup> de Chef de bureau.***Saint-Étienne**M. PRAT, *Chef de bureau.***PRINCIPAUX CORRESPONDANTS DE LA COMPAGNIE****Besançon**

M. WERLEIN (Ernest), 44, rue des Grangos.

**Dijon**

MM. DUTHRI frères.

**Lyon**MM. GOURDAT, FRAINET et C<sup>ie</sup>.**Mâcon**

SOCIÉTÉ ANONYME DE CAMIONNAGE.

**Marseille**

M. STIÉGLITZ (A.), 30, rue Saint-Nicolas.

**Nevers**

M. MAZILLIER.

**Nice**

M. MASSIÉRA (Victor), 54, rue Victor.

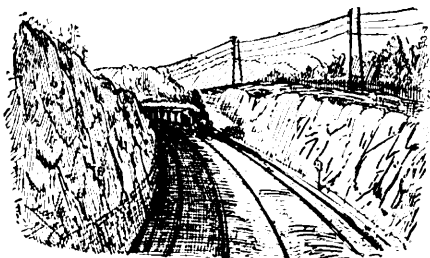

## MATÉRIEL ET TRACTION

20, Boulevard Diderot (12<sup>e</sup> arrondissement).  
(Cour d'arrivée de la gare, Escalier B.)

**MM. CHABAL (E.),** Ingénieur en Chef du Matériel et de la Traction, 5, rue des Arènes (5<sup>e</sup>).

**MARECHAL (M.),** Ingénieur en Chef adjoint, 9, rue Jacques-Cœur (4<sup>e</sup>).

### SERVICE CENTRAL

#### Inspecteurs.

**M. MOTTET (H.),** Inspecteur, attaché au Service central. | **M. BAUDOUIN (E.),** Inspecteur, attaché au Service central.

#### Secrétariat.

**M. BLANC,** Chef du Secrétariat.

1<sup>er</sup> BUREAU (Euregistrement).

**MM. LIRGOTTE,** Sous-Chef de bureau.  
**LAGOUTTE (B.),** Employé principal.

2<sup>e</sup> BUREAU (Matériel fixe).

**MM. JEUNEHOMME (F.),** Chef de bureau.  
**VUILLAMY (P.),** Sous-Chef.  
**RICARD (C.),** Employé principal.  
**LOCHE (L.),** —  
**PETIBON (B.),** —  
**PINET (H.),** —  
**MAGNIER (E.),** —  
**OLLIVIER (E.),** —

2<sup>e</sup> BUREAU (Matériel roulant).

**MM. MESSAGER (R.),** Chef de bureau.  
**ROGISSART (S.),** Sous-Chef.

**MM. KOWALSKI (M.),** Employé principal.  
**FERRIER (A.),** —  
**TINET (E.),** —

3<sup>e</sup> BUREAU (Personnel).

**MM. DORISSE (A.),** Chef de bureau.  
**GERVIT (M.),** Sous-Chef.  
**NORGEOT (T.),** Employé principal.  
**SANTINI (L.),** —  
**LAISNÉ (A.),** —  
**MARTIN (G.),** —  
**VIGOGNE (A.),** —  
**TEXTOR (L.),** —

4<sup>e</sup> BUREAU (Archives).

**M. MARQUETTE (A.),** Employé principal.

#### Comptabilité.

20, Boulevard Diderot (12<sup>e</sup> arrondissement).  
(Cour d'arrivée de la gare, Escalier C.)

**MM. BOLLE (G.),** Chef de la Division.

**JUGER (E.),** Inspecteur.

CAISSE DE RÉGIE

**M. DOMENECH (A.),** Régisseur des fonds.

1<sup>er</sup> BUREAU

**MM. MILAN (H.),** Chef de bureau.  
**BERGERONT (Ch.),** Sous-Chef.  
**RAGOT (A.),** Employé principal.  
**DEMELIN (J.),** —

2<sup>e</sup> BUREAU

**MM. LEJAY (H.),** Chef de bureau.  
**EUGET (F.),** Employé principal.

BUREAU DU GRAND-LIVRE

**M. DELORD (B.),** Teneur de livres.  
CONTRÔLE DES INVENTAIRES DU MATÉRIEL  
ET DU MOBILIER

**MM. SOULIER (Ch.),** Employé principal.  
**PABLOT (J.),** Contrôleur.  
**FESTE (G.),** —  
**HENRIOT (J.),** —  
**MILLET (E.),** —  
**JEAN (P.),** —  
**BERTHELIN (P.),** —  
**FORTIN (G.),** —  
**PERRET (J.-B.),** —

## COMPTABILITÉS SPÉCIALES

- Ateliers de la 1<sup>re</sup> Circonscription du Matériel  
à Paris.
- MM. PABIOT (J.), *Chef de bureau.*  
CLARA (F.), *Sous-Chef.*
- Ateliers de la 2<sup>e</sup> Circonscription du Matériel  
à Oullins.
- MM. BERTHIER (L.), *Chef de bureau.*  
GINET (L.), *Sous-Chef.*
- Ateliers de la 3<sup>e</sup> Circonscription du Matériel  
à Arles.
- MM. VALLET (E.), *Chef de bureau.*  
TROUCHE, *Employé principal.*

## Traction à Paris.

- MM. LEVAILLANT (A.), *Chef de bureau.*  
SABAT (A.), *Sous-Chef.*  
COLIN (A.), —

Approvisionnements et Houillères de la Chazotte  
à Paris.

- MM. BARRY (P.), *Chef de bureau.*  
MÉAUME (E.), *Employé principal.*  
DOUCHET (P.), —  
PIERRON (A.), —

**Contrôle des travaux extérieurs.**

20, Boulevard Diderot. (12<sup>e</sup> arr.)  
(Cour d'arrivée de la gare. — Escalier C.)

- MM. VANDERHEYM, *Ingénieur, chargé du Contrôle.*  
BELANGER (Ch.), *Ingénieur adjoint à l'Ingénieur chargé du Contrôle.*  
BUISSON (L.), *Chef de bureau.*  
JACQUEMOND-COLLET, *Employé principal.*  
N..., *Chef de l'atelier des essais de métaux.*

- |                                                           |                                                          |
|-----------------------------------------------------------|----------------------------------------------------------|
| MM. CIPOLLINA (N.), <i>Contrôleur principal,</i> à Paris. | MM. GRAS (L.), <i>Contrôleur,</i> à Raismes.             |
| LUCY (J.B.), —                                            | MOUGENOT (Ch.), —                                        |
| REYNAUD (A.), —                                           | BERDAGUE, —                                              |
| NOYER (P.), —                                             | ROBIN (J.), — <i>principal,</i> à Lyon.                  |
| DESBRIÈRES (J.), <i>Contrôleur,</i>                       | JOUBERT (G.), —                                          |
| JULIEN (J.), —                                            | MICHOUX (M.), —                                          |
| CHARLEMAGNE (C.), —                                       | BONIFAY, <i>Contrôleur principal,</i> à St-Etienne.      |
| BARDIN (J.), —                                            | FERRAND (M.), <i>Contrôleur,</i> —                       |
| FABREGUETTES (J.), —                                      | PRÉVOST (G.), —                                          |
| GAUDRÉ (G.), —                                            | PAOLETTI (A.), <i>Contrôleur princ.,</i> à Rive-de-Gier. |
| MINGUET (E.), —                                           | CHABROL (A.), <i>Contrôleur,</i> —                       |
| HICKENBICK (P.), —                                        | GRIZARD, <i>Contrôleur principal,</i> à Fourchambault.   |
| CHEVALLIER (G.), —                                        | DELON (A.), <i>Contrôleur,</i> —                         |
| SABATIÉ (P.), —                                           | NÈGRE (F.), —                                            |
| VERJUS (J.-B.), <i>Aide-Contrôleur,</i>                   | LAURENT (J.), — à Montluçon.                             |
| CHERBLANC (F.), —                                         | PASTRE (L.), <i>Contrôleur principal,</i> au Creusot.    |
| CHAVANEL (F.), —                                          | VINGENT (A.), <i>Contrôleur,</i> —                       |
| SANTINI (L.), —                                           | SARRÈRE (P.), —                                          |
| MORAND (Ch.), —                                           | LAVIE (P.), — à Lille.                                   |
| GUIOL (F.), <i>Contrôleur principal,</i> à Anzin.         | BARON (C.), — à Marpent.                                 |
| COMMANDEUR (F.), <i>Aide-Contrôleur,</i> —                | DROUILLON (E.), — à Blanc-Misseron.                      |
| DUVERNE (T.), <i>Contrôleur,</i> à La Louvière.           | PY (F.), — à Denain.                                     |
| FEBVREL (A.), —                                           | CONGY (R.), — au Mans.                                   |
| RAUD (F.), <i>Contrôleur principal,</i> à Charleville.    | VACHON (A.), — à Lunéville.                              |
| AGESSE (E.), <i>Contrôleur,</i> —                         | DEVAUJANY, <i>Aide-Contrôleur,</i> à Pamiers.            |
| PLARD (A.), —                                             | LAURENT (P.), <i>Contrôleur,</i> à Bordeaux.             |
| GUILLOT (L.), —                                           |                                                          |

**Laboratoire.**

20, Boulevard Diderot. (12<sup>e</sup> arr.)  
(Cour d'arrivée de la gare.)

- MM. SAINT-PIERRE, *Chef du Laboratoire.*  
VIGNAL, *Sous-Chef.*

**Houillères de la Chazotte (Saint-Etienne).**

- MM. SANGOY (V.), *Ingénieur principal, Directeur,* à La Chazotte.  
BROCARD (M.), *Ingénieur,* —  
IMBERT (M.), —  
MARÉCHAL (J.), *Dessinateur principal.* —  
BRETON (P.), *Employé principal,* —



## SERVICE DU MATÉRIEL

20, boulevard Diderot. (12<sup>e</sup> arr.)

(Cour d'arrivée de la gare. — Escalier A.)

**MM. CARCANAGUES (A.), Ingénieur en Chef du service.**

**PRIVAT (F.), Ingénieur principal de la 1<sup>re</sup> division (Machines et Tenders).**  
**LANCRENON (M.), — de la 2<sup>e</sup> division (Voitures et Wagons).**  
**AUVERT (L.), — de la 3<sup>e</sup> division (Installations électriques).**  
**BEAU (P.), Ingénieur attaché au service central.**  
**VALLANTIN (R.), Ingénieur au service central (Machines et Tenders).**  
**TÊTE (J.), — (Voitures et Wagons).**  
**BERGERET (A.), — (Installations électriques).**  
**FERRAND (A.), — —**  
**FOUET (H.), Inspecteur.**  
**LEDOUX (H.), —**  
**VERDOLLIN (A.), —**  
**TELLIEZ (P.), —**  
**BARBOT (P.), Contrôleur.**

## SERVICE CENTRAL

1<sup>er</sup> BUREAU

**MM. GARD (J.), Chef de bureau.**  
**DUTHEIL (Ch.), Employé principal.**  
**NOYER (P.), —**  
**GUITAUT (C.), —**  
**FEINERT (J.), —**

2<sup>e</sup> BUREAU

**MM. TOURNOIS (J.), Chef de bureau.**  
**SANDILLON (J.-B.), Employé principal.**  
**THEMELIN (P.), —**  
**ALDEBERT (L.), —**  
**AUBÉ (J.), —**  
**CAMION (J.), —**

3<sup>e</sup> BUREAU.

**MM. PLACE (F.), Chef de bureau.**  
**DUMAS (A.), Employé principal.**  
**VERDIÉ (P.), —**  
**VINCENT (L.), —**  
**FYOT (L.), —**

4<sup>e</sup> BUREAU

**MM. DERBUEL (B.), Chef de bureau.**  
**CONVERT (R.), Employé principal.**

## BUREAU DES ÉTUDES

**MM. VIOLET (L.), Ingénieur.**  
**HUBERT (A.), Inspecteur.**  
**DESCARPENTRIE (L.), Chef de section.**  
**LOCHE (L.), —**  
**DEHAN (E.), —**  
**KLOCH (W.), —**  
**SIGOILLOT (E.), Sous-Chef de section.**  
**MAIRE (L.), —**  
**HURBIN (J.), —**  
**VIGNAUD (P.), Dessinateur principal.**  
**VERDIÉ (E.), —**  
**GASCOUGNOLLE (G.), —**  
**LABONDE (P.), —**  
**MARTIN (E.), —**  
**BRAQUEHAYE (G.), —**  
**JOUBIER (J.), —**  
**CHERVIER (P.), —**  
**BRUNEL (M.), —**  
**SANGUINÈDE (I.), —**  
**MARMORAT (F.), —**  
**JACQUET (A.), —**  
**TOULOUMET (A.), —**  
**CAPPÉ (L.), —**  
**ROURE (A.), —**  
**GAGNIER (A.), —**  
**DÉCUGIS (A.), —**  
**DEBRYE (H.), —**  
**PIERRARD (C.), —**  
**FÉNÉRON (P.), Employé princip l.**  
**VALEUR (P.), —**

## CIRCONSCRIPTIONS

1<sup>re</sup> Circonscription. — Chef-lieu : PARIS.3, rue du Charolais (12<sup>e</sup>).

## MM. ANTHOINE (P.), Ingénieur.

TRUDON, Ingénieur attaché à la 1<sup>re</sup> circonscription.  
 GLORIA (G.), Sous-Ingénieur des ateliers de Machines.  
 MATHARD (H.), Inspecteur.  
 PONS (Cl.), Chef de bureau.  
 PAUPARDIN (E.), Employé principal.  
 GOUAT (G.), —  
 JOUBARD (P.), Contrôleur.  
 MARTZLOFF (G.), —  
 VIGOUREUX (M.), —

## ATELIERS DE MACHINES DE PARIS.

MM. GAYET (J.), Chef des ateliers.  
 DILLENSEGER (G.), Sous-Chef.  
 BAILLY (A.), —  
 TRIMOILLAT, —  
 AIMOT-THIOT, Chef de bureau.  
 JOHAIS (E.), Employé principal.  
 LIROT (L.), —  
 GUILLAUME (P.), Garde-magasin du parc.  
 THENIN (Ch.), Contremaître principal de la  
 chaudronnerie de fer.  
 BOUTEILLE (P.), Contremaître.  
 SOYER (E.), —  
 CAMUZET, Contremaître de la chaudronnerie  
 de cuivre.  
 GAIRAUD (E.), Contremaître principal de l'ajus-  
 tage.  
 CHAMEROY (L.), Contremaître de l'ajustage.  
 BOLLEE (G.), —  
 MEDER (G.), —  
 BERNIER (J.), Contremaître principal du mon-  
 tage.  
 PLACE (P.), Contremaître.  
 RAVIER (E.), —  
 DUCHESNE (P.), Contremaître princ. des forges.  
 REURE (F.), Contremaître.  
 PRIÈRE (A.), Contremaître princ. des roues.  
 MÉREL (Ch.), Contremaître.  
 GRAVEROL (L.), —  
 BOREL (E.), Contremaître principal des tra-  
 vaux extérieurs.  
 BARTHELEMY (A.), Contremaître des ressorts.  
 BOURGEOIS (A.), Contremaître princ. de l'outillage.  
 CLÉMENT (A.), Contremaître.  
 DELAFOSSE (A.), Contremaître principal de la sta-  
 tion d'électricité.  
 ANGRÉ (J.), Contremaître.  
 REISSER (A.), —

## PETIT ENTRETIEN DE VOITURES DE PARIS

MM. POCHERON, Chef du petit entretien.  
 CHAMOUARD (V.), Distributeur du parc.  
 BRIAND (P.), Contrem. du petit entretien.  
 PROST (P.), Aide-Contremaître.

## ATELIERS DE VOITURES DE VILLENEUVE-SAINT-GEORGES

MM. BELOT (J.), Chef des ateliers.  
 MORTUREUX (J.), Sous-Chef.  
 VEYRON (A.), —  
 VOISIN (J.), —

MM. MEYER (C.), Employé principal.  
 PATURET (L.), Distributeur du parc.  
 TEISSÈDRE (A.), Contremaître principal du gar-  
 nissage.  
 HÉBRARD (L.), Contremaître.  
 DUHAMEL (E.), Contremaître princ. de la peinture  
 VALOIS (G.), Contremaître —  
 FEY (F.), Contremaître princ. de la serrurerie.  
 GINON (E.), Contremaître.  
 LAHAYE (L.), —  
 MORTEVEILLE (A.), —  
 ROCQUEPLAN (A.), Contremaître principal de  
 la menuiserie.  
 SON (F.), Contremaître.  
 FABRE (C.), —  
 SCHOUMACHER, Contremaître de la tannisterie.  
 BEDU (L.), Aide-Contremaître.

## ATELIERS DE WAGONS DE VILLENEUVE-SAINT-GEORGES

MM. MARTZLOFF (G.), Chef des ateliers.  
 FOURNIER (P.), Sous-Chef.  
 MARTIN (J.), —  
 TROPET (F.), Distributeur du parc.  
 TÈTE (J.), Contremaître principal du wagonnage.  
 HÉBERT, —  
 PÉTET (Ch.), Contremaître.  
 DESIMVAL (J.), —  
 BOTTIN (J.), —  
 CASSET, —  
 CHARRIER (L.), Contremaître principal des  
 machines-outils.  
 BERLIN (E.), Contremaître.

## PETIT ENTRETIEN DE VOITURES DE DIJON-VILLE

M. MARMION (G.), Chef du petit entretien.

## ATELIERS DE WAGONS DE DIJON-PERRIGNY

MM. GRÈRE (C.), Chef des ateliers.  
 VIGNE (L.), Sous-Chef.  
 DENOMBRET (E.), —  
 GUILLEMIN (M.), Distributeur du parc.  
 BENISTAND (J.), Contremaître principal du  
 wagonnage.  
 GROG (P.), —  
 LE CHATON (A.), Contremaître.  
 DEJOUX (P.), —  
 BESSET (L.), —  
 FERROUX (J.), —  
 LAUGIER (F.), Contremaître principal des ma-  
 chines-outils.  
 BOURDON (F.), Contremaître.

## 2° Circonscription. — Chef-lieu : OULLINS (Rhône).

MM. PETIT (J.), *Ingénieur.*  
 TEMPLE (J. du), *Ingénieur adjoint.*  
 JANNÉ (J.), —  
 ESPENEL (H.), *Chef de bureau.*  
 FAURE (A.), *Employé principal.*  
 HESSE (A.), *Contrôleur.*  
 MILLO (J.), —  
 BOULIÈRE (E.), —

## ATELIERS DE MACHINES D'OULLINS

MM. CŒUR (Ch.), *Chef des ateliers.*  
 JAUSSAUD (J.), *Sous-Chef.*  
 TABOULET (I.), —  
 RICHE (P.), —  
 FOURTEAU (L.), —  
 LEPILOT (E.), *Chef de bureau.*  
 FOURNIER (L.), *Employé principal.*  
 PELISSE (M.), —  
 CHANEAC (J.), *Garde-Magasin du Parc.*  
 GOURDIN (E.), *Contremaître principal de la chaudronnerie de fer.*  
 MARTIN (P.), *Contremaître.*  
 COLET (J.), —  
 JAUFFRET (L.), —  
 VALETTE (E.), *Contremaître de la chaudronnerie de cuivre.*  
 COTTIN (J.), *Contremaître principal de la fonderie de cuivre.*  
 RICHARD (C.), *Contremaître.*  
 AIMARD (J.), —  
 FONCEL (J.), *Contremaître princ. du montage.*  
 ROUSSELET (E.), *Contremaître.*  
 BANJAVEL (J.), —  
 ROLLAND (H.), *Contremaître princ. des forges.*  
 SOUCHON (L.), *Contremaître.*  
 JOSSET (U.), *Contremaître principal de la fonderie de fer.*  
 KIEN (E.), *Contremaître.*  
 MONTUPET (F.), *Contremaître de la voie et des ressorts.*  
 LAVISON (H.), *Contremaître principal de l'ajustage.*  
 DURAT (P.), *Contremaître.*  
 BRELOT (F.), —  
 VIGNAU (L.), —  
 COTTIN (D.), *Contremaître de l'ajustage-annexe.*  
 NICOLAS (L.), *Contremaître princ. des roues.*  
 CHAPELET (E.), *Contremaître.*  
 DUSSERRE (P.), —  
 MOULET (M.), *Contremaître des tenders et des chauffetteries.*  
 SERRE (P.), *Contremaître princ. des travaux extérieurs.*  
 GARNIER (L.), *Contremaître.*  
 JULLIN (A.), —  
 VAILLARD (C.), *Contremaître principal de l'outillage.*  
 JOUBARD (A.), *Contremaître.*

## ATELIERS DE VOITURES D'OULLINS

MM. TOULOT (H.), *Chef des ateliers.*  
 CHARLEUX (J.), *Sous-Chef.*  
 CAMUS (F.), *Sous-Chef.*  
 DÉGOULANGE, *Employé principal.*

MM. REY (P.), *Contremaître de la peinture.*  
 BOYER (P.), —  
 GAGNOLET, *Contremaître principal du garnissage*  
 VALOT (J.), *Contremaître.*  
 CHAFFARD (J.-B.), *Contremaître principal de la serrurerie.*  
 MOUROT (F.), *Contremaître.*  
 CROISA (J.), —  
 FLACHER (Ch.), *Contremaître principal de la menuiserie.*  
 LEROUGE (E.), *Contremaître.*  
 PERCHE (H.), —  
 FAURE (L.), *Contremaître principal des travaux extérieurs.*  
 FROMENTIN (M.), *Contremaître du petit entretien.*

## ATELIERS DE WAGONS DE PERRACHE

MM. AROUD (A.), *Chef des ateliers.*  
 BOUBAY (E.), *Sous-Chef.*  
 CHAMOUD (J.), *Distributeur du parc.*  
 RASCLARD (E.), *Contremaître du wagonnage.*  
 MARTIN (F.), —  
 MONTET (A.), —  
 ROUDOT (J.), *Contrem. des machines-outils.*

## PETIT ENTRETIEN DE VOITURES DE LYON-GUILLOTIÈRE

MM. FAY (J.), *Chef du petit entretien.*  
 FABRE (J.-B.), *Distributeur.*  
 LACOSTE (J.), *Contremaître du petit entretien.*  
 PAGET (Cl.), *Contremaître de la lampisterie.*  
 COLLOT (P.), *Aide-Contremaître.*

## ATELIERS DE WAGONS DE LA MOUCHE

MM. JALLA (P.), *Chef des ateliers.*  
 MAILLON (J.), *Sous-Chef.*  
 DESPLANCHES, *Distributeur du parc.*  
 AUSSÉL (M.), *Contremaître principal du petit entretien.*  
 GOUDET (J.), *Contremaître.*  
 DELAQUIS (L.), *Contremaître principal du wagonnage.*  
 MAISONNEUVE (P.), *Contremaître.*

## PETIT ENTRETIEN DE WAGONS DE SAINT-ÉTIENNE

MM. MICHEL (A.), *Chef du petit entretien.*  
 BERTHOT (A.), *Distributeur.*

## ATELIERS DE WAGONS DE CLERMONT

MM. MULLEY (O.), *Chef des ateliers.*  
 SAURIN (J.), *Sous-Chef.*  
 SOLON (C.), *Distributeur du parc.*  
 PELLEVAT (G.), *Contremaître du wagonnage.*  
 FLORIS (G.), —  
 MAUGUIN (L.), *Contremaître des machines-outils.*

**3<sup>e</sup> Circonscription. — Chef-lieu : ARLES (Bouches-du-Rhône).**

MM. PARIS (A.), *Ingénieur.*  
 ARNAUD (E.), *Ingénieur adjoint.*  
 SAUVAIRE (A.), *Chef de bureau.*  
 ARNOUX (T.), *Employé principal.*  
 PRÉLAT (H.), *Contrôleur.*  
 CHARBONNIER (A.), —

## ATELIERS DE MACHINES D'ARLES.

MM. LALIGANT (H.), *Chef des ateliers.*  
 JAUBERT (A.), *Sous-Chef.*  
 ROCHE (N.), —  
 MASSÉ (A.), —  
 LAUROT (G.), *Chef de bureau.*  
 HABERT (A.), *Employé principal.*  
 SOUVEYRON (C.), *Garde-Magasin du parc.*  
 TÊTE (J.), *Contremaître principal des forges.*  
 BARBERO (A.), *Contremaître.*  
 DELFAUD (A.), *Contremaître principal de l'ajustage.*  
 MONTAGNÉ (P.), *Contremaître.*  
 ECUER (L.), —  
 GENTY (Ch.), —  
 FÉRAUD (J.), *Contremaître principal du montage.*  
 MÉSANGE (P.), *Contremaître.*  
 VALLANCIEN (J.), —  
 FOURNEL (F.), *Contremaître princip. des roues.*  
 BLOCH (G.), *Contremaître.*  
 ARÈNE (A.), *Contremaître principal de la chaudronnerie de fer.*  
 POGGI (A.), *Contremaître.*  
 POUJOL (A.), —  
 VIGERIE (J.), *Contremaître de la chaudronnerie de cuivre et des ressorts.*  
 MORARD (J.), *Contremaître princ. de l'outillage.*  
 BAUD (H.), *Contremaître.*  
 DURAND (F.), *Contremaître principal des travaux extérieurs.*  
 HONNORÉ (J.-B.), *Contremaître de la lampisterie.*

## PETIT ENTRETIEN DE VOITURES DE NIMES

M. DALMAS (F.), *Chef du petit entretien.*  
 ATELIERS DE WAGONS DE COURBESSAC.  
 MM. PIPIEN (J.), *Chef des ateliers.*  
 BROUSSON (H.), *Sous-Chef.*  
 FYOT, —  
 CLAVEL (T.), *Employé principal.*  
 BÉCHARD (J.), *Distributeur du parc.*  
 LOUBIER (J.), *Contremaître principal du wagonnage.*  
 VAURIOT (J.), —  
 BARBAT (C.), *Contremaître.*  
 SILVY (J.), —  
 BERNARD (J.), *Contremaître principal des machines-outils.*  
 THIBAUT (J.), *Contremaître.*

## PETIT ENTRETIEN DE VOITURES DE MARSEILLE

MM. DONADIEU (J.-B.), *Chef du petit entretien.*  
 PASCAL (P.), *Contremaître.*  
 ATELIERS DE WAGONS DE MARSEILLE-PRADO.  
 MM. CAPPONI (A.), *Chef des ateliers.*  
 ODDOS (L.), *Sous-Chef.*  
 BARTHÉLEMY (J.), *Distributeur du parc.*  
 REYNE (J.), *Contremaître principal des machines-outils.*  
 BON (B.), *Contremaître.*  
 PLÉVER (A.), *Contremaître princ. du wagonnage.*  
 RICHARD (A.), —  
 ROCH (B.), *Contremaître.*  
 PIZZERA (P.), —  
 MASSOT (P.), —

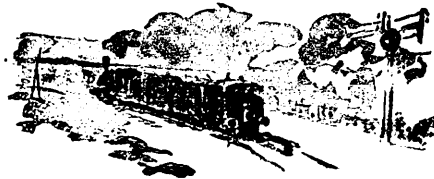

## SERVICE DE LA TRACTION

20, boulevard Diderot (12<sup>e</sup>)

(Cour d'arrivée de la gare. — Escalier B).

MM. **HERSCHER (E.)**, *Ingénieur en chef du Service.*  
**KOWALSKI (Ch.)**, *Ingénieur principal de la 1<sup>re</sup> Division.*  
**CHARPY (Cl.)**, — *de la 2<sup>e</sup> Division.*  
**CANOVA (E.)**, *Inspecteur.*  
**LAURENCIN (E.)**, —

### SERVICE CENTRAL

MM. <b>BOURGEOIS (H.)</b> , <i>Chef du 1<sup>er</sup> bureau.</i>	MM. <b>CHAPPE (N.)</b> , <i>Employé principal.</i>
<b>MANGIN (P.)</b> , <i>Chef du 2<sup>e</sup> bureau.</i>	
<b>WYSZLAWSKI (A.)</b> , <i>Employé principal.</i>	
<b>GADEAU (P.)</b> , —	
	<b>LAISNÉ (L.)</b> , —
	<b>MARGUET (E.)</b> , —

**1<sup>er</sup> Section.** — Chef-lieu : PARIS, 1, rue du Charolais (12<sup>e</sup>).

Lignes de :

Paris aux Laumes (inclus),  
 Villeneuve-Saint-Georges à Montargis par  
 Malesherbes,  
 Corbeil à Montereau,  
 Moret à Gien (exclu),  
 Bourron à Malesherbes,  
 Montargis à Sens,  
 Triguères à Clamecy,  
 Laroche à Clamecy (bif. de Beaugy),

Lignes de :

Auxerre-Saint-Gervais à Gien (exclu),  
 Cravant aux Laumes,  
 Avallon à Nuits-sous-Ravières,  
 Nuits-sous-Ravières à Châtillon-sur-Seine,  
 Raccordements de { Villeneuve-Triage,  
 Laroche,  
 Nuits-sous-Ravières,  
 La Petite Ceinture.

MM. **BOURRIÉ (E.)**, *Ingénieur.*  
**HENRY (T.)**, *Sous-Chef de Traction.*  
**GREMEAU (A.)**, *Chef de bureau.*  
**JANVIER (F.)**, *Employé principal.*  
**LAMBOURG (J.)**, —  
**HAVARD (L.)**, —  
**NAUDOT (H.)**, *Chef mécanicien.*  
**LONGUEVILLE (J.)**, —  
**SANDRAGNÉ (M.)**, —  
**PERRET (T.)**, *Mécanicien principal.*  
**DÉLOY (L.)**, —  
**BOUCHÉ (G.)**, *Contrôleur de voitures et wagons.*

Paris.

MM. **GARDE (P.)**, *Chef de dépôt.*  
**BILLOUÉ (F.)**, *Sous-Chef.*  
**COLSON (J.-B.)**, —  
**DELFOSE (M.)**, —  
**VIONNET (G.)**, *Employé principal.*  
**GAUTROT (J.)**, *Contremaitre de l'entretien.*  
**LISNEUF (A.)**, *Aide-Contremaitre.*  
**DAVERTON (A.)**, *Garde-magasin (matières).*  
**POUX (G.)**, — (combustibles).  
 MM. **VILATTE (A.)**, *Chef de l'entretien des voitures en gare de Paris.*  
**DEGOURNAY (C.)**, *Distributeur.*

Villeneuve-Saint-Georges.

MM. **VUILLARD (A.)**, *Chef de dépôt.*  
**PASSERARD (E.)**, *Sous-Chef.*  
**GIRAUD (M.)**, —  
**ROBERT (N.)**, *Employé principal.*  
**GRANGÉ (P.)**, *Contremaitre de l'entretien.*  
**VERRY (L.)**, *Aide-contremaitre.*  
**SERRES (J.)**, *Garde-magasin (matières).*  
**PÉLISSON (P.)**, — (combustibles).

Montereau.

M. **FRANÇOIS (J.)**, *Chef de réserve.*

Laroche.

MM. **BRICARD (J.)**, *Chef de dépôt.*  
**NÈGRE (L.)**, *Sous-Chef.*  
**CHATILLON (A.)**, —  
**JONARD (H.)**, —  
**LOMBARD (D.)**, *Employé principal.*  
**IGONNET (Ch.)**, *Contremaitre de l'entretien.*  
**BERTRAND**, *Aide-Contremaitre.*  
**PETIT (G.)**, *Garde-magasin (matières).*  
**BROSSY (H.)**, *Garde-magasin (combustibles).*  
**PAULARD (A.)**, *Instituteur principal.*

Nuits-sous-Ravières.

M. **BOREL (A.)**, *Chef de réserve.*

Les Laumes.

M. **BERTHARION (J.-P.)**, *Surveillant chef de réserve*

Montargis.

MM. **OLIMPE (L.)**, *Chef de dépôt.*  
**AUBANEL (C.)**, *Sous-Chef.*  
**MORAND (J.)**, *Contrem. de l'entretien.*  
**TROUVÉ (O.)**, *Garde-magasin (matières).*  
**GORIOT (A.)**, — (combustibles).

Clamecy.

M. **CLARINSON (O.)**, *Surveillant, Chef de réserve.*

## 2° Section. — Chef-lieu : DIJON.

## Lignes de :

Les Laumes (exclu) à Beaune (inclus),  
 Dijon à Belfort,  
 Dôle à Pontarlier,  
 Dijon à Saint-Amour (exclu),  
 Saint-Jean-de-Losne à Lons-le-Saunier,  
 Dijon à Is-sur-Tille,  
 Seurre à Chalon-sur-Saône (exclu),  
 Chagny (exclu) à Dôle,  
 Beaune à Saint-Loup-de-la-Salle,  
 Gray à Saint-Jean-de-Losne,  
 Montagney à Labarre et à Fraisans,  
 Vesoul à Besançon,  
 Franois à Arc-Senans,  
 Montbozon à Lure,  
 Gray à Miserey,  
 Mouchard à Saint-Amour (exclu),

## Lignes de :

Besançon-Viotte au Locle,  
 L'Hôpital-du-Gros-Bois à Lods,  
 Pontarlier à Gilley,  
 Voujaucourt à Saint-Hippolyte,  
 Montbéliard à Delle,  
 Dôle à Poligny,  
 Mouchard à Salins,  
 Andelot à Morez et à Saint-Claude (exclu),  
 Chalon-sur-Saône (exclu) à Saint-Germain-  
 du-Plain (inclus),  
 Saint-Germain-du-Plain à Lons-le-Saunier,  
 Champagnole à Lons-le-Saunier,  
 Raccordements de { Perrigny (Longvic),  
 Villers-les-Pots,  
 Saint-Bonnet-en-Bresse,  
 Louhans.

MM. BOSSU (J.), *Ingénieur.*  
 BERTHOUMEAU (G.), *Sous-Chef de Traction.*  
 DUSSEAU (M.), *Chef de bureau.*  
 DUPAYS (H.), *Employé principal.*  
 LAVIGNE (E.), —  
 GOSSON (F.), —  
 BOLLEY (F.), *Chef mécanicien.*  
 GOUARRE (A.), —  
 BOURDIER (J.), —  
 SCHMITT (Ch.), *Mécanicien principal.*  
 FAVRE (E.), —  
 CANTALOUBE (P.), *Contrôleur de voitures et wagons.*

## Dijon-Perrigny.

MM. MARTIN (J.), *Chef de dépôt.*  
 SALES (E.), *Sous-Chef.*  
 DIANOUX (J.), —  
 LAMY (P.), —  
 MÉRY (M.), —  
 REPIQUET (J.), *Employé principal.*  
 RAUSCHER (L.), *Contremaître de l'entretien.*  
 MONTEIL (A.), *Aide-Contremaître.*  
 ESCOFFIER (P.), —  
 JAMOT (L.), *Garde-magasin (matières).*  
 DRUTEL (E.), — (combustibles).

## Dôle.

MM. RICHON (L.), *Chef de dépôt.*  
 COURDIL (A.), *Sous-Chef.*  
 DÉTARD (J.), —  
 GUILLEMIN (Cl.), *Employé principal.*  
 DUVERNET (J.), *Contremaître de l'entretien.*  
 BADIÉ (E.), *Garde-magasin (matières).*  
 SCHIÉLÉ (P.), — (combustibles).

## Mouchard.

M. RAUBERIN (A.), *Chef de réserve.*

## Pontarlier.

M. MESNY (J.), *Surveillant, Chef de réserve.*

## Montbéliard.

M. MARANDET (M.), *Chef de réserve.*

## Besançon.

MM. DESBROSSES (V.), *Chef de dépôt.*  
 BONJAN (P.), *Sous-Chef.*  
 MARCEAU, —  
 BIGOLET (F.), *Employé principal.*  
 TAMIATTO (J.), *Contremaître de l'entret.*  
 PAILLERET (L.), *Aide-Contremaître.*  
 BRUNEL, *Garde-magasin (matières).*  
 GUIRAL (J.), — (combustibles).

## Lons-le-Saunier.

MM. CHAMBREUIL (N.), *Chef de dépôt.*  
 PAULET (A.), *Sous-Chef.*  
 RENDU (C.), *Contrem. de l'entretien.*  
 LOMBARD (Cl.), *Garde-magasin (matières).*

## Auxonne.

M. VARENNE (J.), *Chef de réserve.*

**3° Section.** — Chef-lieu : LYON-PERRACHE

Lignes de :

Chalon-sur-Saône (exclu) à Donzère (exclu),  
Cluny (exclu) à Mâcon,  
Belleville à Beaujeu,  
L'Arbresle (exclu) à Saint-Germain-au-Mont-  
d'Or,  
La Clayette-Beaudemont (exclu) à Lozanne  
et à Givors (exclu),  
Lyon-Saint-Paul à L'Arbresle (exclu),  
Oullins (inclus) à Lyon-Perrache,  
Sathonay-Rillieux à Lyon-Perrache,  
Collonges-Fontaines à Lyon-Saint-Clair,

Lignes de :

Lyon-Croix-Rousse à Trévoux,  
Lyon-Perrache à Grenoble et à Lus-la-Croix-  
Haute (exclu),  
Saint-Rambert-d'Albon à Rives,  
Valence à Moirans,  
Grenoble à Montmélian (exclu),  
Raccordements de  $\left\{ \begin{array}{l} \text{Lyon-Vaise à Lyon-Gorge-} \\ \text{de-Loup,} \\ \text{Lyon-Mouche,} \end{array} \right.$   
Lyon à Crest (inclus).

**MM. LOMBARD (Ch.), Ingénieur.**

LENOIR (F.), *Sous-Chef de Traction.*

SENILLE (Ch.), *Chef de bureau.*

LABROSSE (H.), *Employé principal.*

FLEURY (J.), —

DURAND (Ch.), —

DORIDOT (J.), *Chef mécanicien.*

VAURIOT (P.), —

DESCOUTTE (A.), —

MARCHAND (Ch.), *Mécanicien principal.*

BADIER (G.), —

PRÉGNON (P.), *Contrôleur de voitures et wagons.*

**Mâcon.**

**MM. THÉVENOT (P.), Sous-Chef de dépôt.**

BEUGNON (H.), —

**Lyon-Croix-Rousse.**

**M. BROUILLET (P.), Sous-Chef de dépôt.**

**Lyon-Vaise.**

**MM. BUISSON (Ch.), Chef de dépôt.**

GOIRAND (G.), *Sous-Chef.*

ROLAND (C.), —

CASTÉRAN (V.), —

PELLOUX (C.), *Employé principal.*

LOYER (A.), *Contremaître de l'entretien.*

GÉRENTE (F.), *Aide-Contremaître.*

RAVET (B.), *Garde-magasin (matières).*

CHANALET (A.), — (combustibles).

**Lyon-Perrache.**

**M. BOILLOT (L.), Surv., Chef de réserve.**

**Lyon-Mouche.**

**MM. DONGUY (J.-B.), Chef de dépôt.**

JUNILHON (E.), *Sous-Chef.*

TALON (J.), —

FÈVRE (L.), —

QUOYSER (A.), —

**MM. ERARD (A.), Employé principal.**

JANIN (J.), *Contrem. de l'entretien.*

LACHAMP (J.), *Aide-Contremaître.*

PERRET (L.), —

FAURE (A.), *Garde-magasin (combustibles).*

**Saint-Rambert-d'Albon.**

**M. ROUX (S.), Chef de réserve.**

**Saint-André-le-Gaz.**

**M. DALLIÈRE (J.), Chef de réserve.**

**Portas.**

**MM. BRUNEL (G.), Sous-Chef de dépôt.**

LUCE-GATINOT (F.), —

**Valence.**

**M. WALDMANN (L.), Chef de réserve.**

**Grenoble.**

**MM. SERVOZ (J.), Chef de dépôt.**

TOURNAIRE, *Sous-Chef de dépôt.*

POIRIER (E.), —

ROUSSET (J.), *Employé principal.*

PARIS (A.), *Contrem. de l'entretien.*

LÉCRIVAIN (J.-B.), *Aide-Contremaître.*

MOREL (J.), *Garde-magasin (matières).*

STROSS (J.), — (combustibles).

4<sup>e</sup> Section. — Chef-lieu : NEVERS

## Lignes de :

Beaune (exclu) à Chalon-sur-Saône (inclus),  
Gien (inclus) à Arvant (inclus),  
Clamecy (bif. de Beaugy) à Cosne,  
Clamecy (bif. de Beaugy) à Nevers,  
Nevers à Chagny,  
Étang à Santenay par Epinac-les-Mines,  
Raccordements de Chagny,  
Clamecy (bif. de Beaugy) à Cercy-la-Tour,  
Tamnay-Châtillon à Château-Chinon,  
Cercy-la-Tour à Gilly,  
Raccordement de Cosne,  
Maison-Dieu (exclu) à Dracy-Saint-Loup,

## Lignes de :

Epinac-les-Mines à Pouillenay (exclu),  
Epinac-les-Mines à Dijon (exclu),  
Moulins à Cluny (inclus),  
Paray-le-Monial à la Clayette-Baudemont  
(exclu),  
Paray-le-Monial à Montchanin,  
Cluny à Chalon-sur-Saône,  
Saint-Gengoux à Montchanin,  
Saint-Germain-des-Fossés à Courty,  
Clermont-Ferrand à Thiers (inclus),  
Pont de Dore à Sembadel (exclu).

MM. PASSERARD (Ch.), *Ingénieur.*  
DE SAINT-RAPT (A.), *Sous-Chef de Traction.*  
BARBIER (P.), *Chef de bureau.*  
DURAND (C.), *Employé principal.*  
THIRION (H.), —  
VILTARD (E.), —  
DUVERT (C.), *Chef mécanicien.*  
N..., —  
ETHEVENAUX (S.), —  
BOUILLON (G.), *Mécanicien principal.*  
ROTHMANN (A.), *Contrôleur de voitures et wagons.*

## Chagny.

MM. NICOLAS (J.-B.), *Chef de dépôt.*  
FARCASSE (M.), *Sous-Chef.*  
PAGEAULT (P.), —  
LOUVRIER (J.), *Contrem. de l'entretien.*  
BUISSON (L.), *Garde-magasin (matières).*  
BERNO (L.), — (combustibles).

## Nevers.

MM. BOUHIN (J.), *Chef de dépôt.*  
TIRRAND (G.), *Sous-Chef.*  
DUSAUX (P.), —  
GREMEAU (E.), —  
LAURENT (M.), *Employé principal.*  
HUMBERT (F.), *Contrem. de l'entretien.*  
MOURRIER (A.), *Aide-Contremaitre.*  
VRINAT (E.), *Garde-magasin (matières).*  
MOUSSY (P.), — (combustibles).

## Cercy-la-Tour.

M. RICHARD (H.), *Chef de réserve.*

## Moulins.

MM. GASPA (P.), *Chef de dépôt.*  
FÉROT (J.), *Sous-Chef.*  
MERLIN (J.), *Contrem. de l'entretien.*  
LAMY (L.), *Garde-magasin (matières).*  
MILLET (J.), — (combustibles).

## Montchanin.

M. PAPILLON (F.), *Surveillant, Chef de réserve.*

## Chalon-sur-Saône.

M. PLAIN (H.), *Sous-Chef de dépôt.*

## Autun.

M. ROCHE (L.), *Chef de réserve.*

## Saint-Germain-des-Fossés.

MM. COULOUGNON (J.), *Sous-Chef de dépôt.*  
SEIGNE (P.), *Surveillant de dépôt.*

## Paray-le-Monial.

M. BAILLOT (P.), *Sous-Chef de dépôt.*

## Cluny.

M. FILLIEUX (E.), *Chef de réserve.*

## Clermont.

MM. PEYRAUBE (P.), *Chef de dépôt.*  
CERNESON, *Sous-Chef.*  
COMBEAU (G.), *Contrem. de l'entretien.*  
MONAVON (L.), *Garde-magasin (combustibles).*

## Arvant.

M. GOUNANT (M.), *Chef de réserve.*



## 5° Section. — Chef-lieu : SAINT-ÉTIENNE

## Lignes de :

Arvant (exclu) à Langogne (exclu),  
 Saint-Germain-des-Fossés (exclu) à L'Arbresle  
 (inclus),  
 L'Arbresle (inclus) à Montbrison.  
 Roanne à Oullins (exclu) par Saint-Etienne,  
 Embranchement du Port-de-Roanne,  
 Roanne à Paray-le-Monial (exclu),  
 Pouilly-sous-Charlieu à Clermain (exclu),  
 Embranchement de l'Etivalière,  
 Givors-Canal à la Voulte-Triage (exclu),

## Lignes de :

Givors à Chasse (exclu),  
 Raccordements de Badan et de Chasse,  
 Thiers (exclu) à Saint-Just-sur-Loire,  
 Bonson à Sembadel (inclus),  
 Sembadel à Darsac (inclus),  
 Saint-Georges-d'Aurac à Saint-Etienne,  
 Saint-Just-sur-Loire à Firminy,  
 Firminy à Saint-Rambert-d'Albon (exclu),  
 La Béraudière à Bellevue,  
 Le Puy à Langogne (exclu).

MM. JULLIEN (R.), *Ingénieur.*

TERRASSE (A.), *Sous-Chef de Traction.*

ASTIER (P.), *Chef de bureau.*

GAUTIER (P.), *Employé principal.*

GULMARD (M.), —

SABATIER (F.), —

CIMETIÈRE (M.), *Chef mécanicien.*

LOISEAU (L.), —

ROCHETTE (J.), —

BONNEVIALLE (A.), *Mécanicien principal.*

THOMAS (L.), *Contrôleur de voitures et wagons.*

## Langeac.

MM. BRUNEL (V.), *Chef de dépôt.*  
 DOIT (M.), *Sous-Chef.*  
 CHOL (F.), *Contrem. de l'entretien.*  
 MANIÈRE (F.), *Garde-magasin (matières).*

## Roanne.

MM. ANGLADE (M.), *Chef de dépôt.*  
 ROUFFIAC (M.), *Sous-Chef.*  
 CHAUSSEMY (A.), —  
 GERBER (J.-B.), *Employé principal.*  
 CHEVROTON (H.), *Contremaitre de l'entretien.*  
 VACHER (J.), *Garde-magasin (matières).*  
 VINEIS (G.), — (combustibles).

## Saint-Etienne.

MM. LAPORTE (L.), *Chef de dépôt.*  
 DODIN (G.), *Sous-Chef.*  
 MAUREL (A.), —  
 MALLET (G.), —  
 ROSIER (P.), —  
 BADIOU (E.), *Employé principal.*  
 BAYLE (M.), *Contremaitre de l'entretien.*  
 DELFAUD (E.), *Aide-Contremaitre.*  
 GEORGES (A.), —  
 HEYMONET (M.), *Garde-magasin (combustibles).*

## Sembadel.

M. BABOULIN (J.), *Chef de réserve.*

## Tarare.

M. MASSOT (J.), *Chef de réserve.*

## Le Puy.

M. LABONNE (Cl.), *Chef de réserve.*

## Montbrison.

M. BÉNATRU (E.), *Chef de réserve.*

## Firminy.

M. AUBRY (P.), *Surv. Chef de réserve.*

## Badan.

MM. LECOURIEUX (E.), *Chef de dépôt.*  
 JAUNAY (F.), *Sous-Chef.*  
 DAUDANNE (F.), —  
 MORET (A.), *Employé principal.*  
 DELIN (F.), *Contrem. de l'entretien.*  
 PERNET (Cl.), *Aide-Contremaitre.*  
 ROUMIER (Ch.), *Garde-magasin (matières).*  
 MARCHAT (L.), — (combustibles).

6<sup>e</sup> Section. — Chef-lieu : CHAMBÉRY

## Lignes de :

Mâcon (exclu) à Genève par Ambérieu,  
Culoz à Modane,  
Saint-Amour (inclus) à Bourg et à Sathonay-  
Rillieux (exclu),  
Lyon-Saint-Clair (exclu) à Ambérieu,  
Saint-Germain-du-Plain (exclu) à Bourg,  
Bourg à Bellegarde,  
La Cluse à Saint-Claude (inclus),  
Ambérieu à Montalieu-Vercieux,  
Saint-André-le-Gaz (exclu) à Virieu-le-Grand.

## Lignes de :

Pressins à Chambéry,  
Bellegarde à Divonne-les-Bains,  
Bellegarde au Bouveret,  
Annemasse à Genève-Eaux-Vives,  
Aix-les-Bains à Annemasse,  
La Roche-sur-Foron au Fayet-Saint-Gervais,  
Le Fayet-Saint-Gervais à Chamonix et à la  
frontière suisse,  
Saint-Pierre-d'Albigny à Moutiers-Salins,  
Annecy à Albertville,

MM. DUCRUIX (J.-B.), *Ingénieur.*

DELAGNEAU (A.), *Sous-Chef de Traction.*

FRANÇOIS (F.), *Chef de bureau.*

SOULIER (L.), *Employé principal.*

RANQUE (L.), —

COMPARE (J.), —

GARNIER (L.), *Chef mécanicien.*

BARNABÉ (P.), —

PICARD (J.), —

SIMON (L.), —

JARS (P.), *Mécanicien principal.*

GAUTIER (J.), *Contrôleur de voitures et wagons.*

## Bourg.

M. LINDENMANN (S.), *Surv., Chef de réserve.*

## Ambérieu.

MM. LAINÉ (V.), *Chef de dépôt.*

PORTAL (T.), *Sous-Chef.*

RÉTIVAT (J.-B.), —

MERCOYROL (A.), —

GOY (J.-B.), *Employé principal.*

RAVIER (F.), *Contrem. de l'entretien.*

MICHELON (H.), *Aide-Contremaitre.*

GIRARD (J.), —

DÉCAMP (A.), *Garde-magasin (matières).*

MORTAMAIS (L.), — (combust.).

## Annemasse.

MM. DELON (P.), *Chef de dépôt.*

DUBOST (B.), *Sous Chef.*

CHEVRIER (P.), *Contrem. de l'entretien.*

CHALAY (E.), *Distributeur (matières).*

GUY (J.), *Garde-magasin (combustibles).*

## Bellegarde.

M. SALICRON (A.), *Sous-Chef de dépôt.*

## Culoz.

M. VIAL (Ch.), *Chef de réserve.*

## Annecy.

M. ROCHFORT (M.), *Chef de réserve.*

## Le Fayet-Saint-Gervais.

MM. FAURE (Cl.), *Chef de dépôt.*

BRUNET (J.), *Chef électro-mécanicien.*

BARBIER (Cl.), *Contr. de l'entretien.*

ROUX (E.), *Garde-magasin (matières).*

## Genève.

M. GREFFE (J.), *Surveillant de dépôt.*

## Chambéry.

MM. BRION (L.), *Chef de dépôt.*

MANSION (Ch.), *Sous-Chef.*

SIMON (L.), —

LAGAGE (E.), *Contr. de l'entretien.*

BÉNARD, *Garde-magasin (matières).*

OBÉ (M.), — (combustibles).

## Modane.

MM. PIERDET (F.), *Sous-Chef de dépôt.*

DELMOTTE (M.), *Chef de réserve.*

3° Section. — Chef-lieu : NIMES

Lignes de :

Tarascon (exclu) à Cette.  
 La Voulte-triage (inclus) à Nimes.  
 Langogne (inclus) à Nimes.  
 La Vernarède à Chamborigaud.  
 Livron (exclu) à Privas.  
 Raccordements de la Voulte et de l'Ardoise.  
 Alais à l'Ardoise.  
 Le Teil à Alais.  
 Vogüe à Niegles-Prades.  
 Saint-Sernin à Largentière.  
 Raccordement de Célas.

Lignes de :

Robiac à Bessèges et à la Valette  
 Le Martinet à Tarascon (exclu).  
 Uzès à Nozières.  
 Le Vigan à Saint-Césaire.  
 Lézan à Anduze et à Saint-Jean-du-Gard.  
 Sommières à Gallargues.  
 Arles (exclu) à Lunel.  
 Aimargues à Aigues-Mortes.  
 Sommières aux Mazes-le-Crès.  
 Mas-des-Gardies à Quissac.  
 Saint-Césaire au Caillar.

MM. LIQUIER (P.), *Ingénieur.*  
 RENEVEY (Cl.), *Sous-Chef de Traction.*  
 NOIR (J.), *Chef de bureau.*  
 CHAMBON (F.), *Employé principal.*  
 PEYRE (J.), —  
 MONDOVI (J.), —  
 GORLIER (J.), *Chef mécanicien.*  
 AUDIBERT (A.), —  
 FAUTRIÈRE (J.), —  
 GABOURDÈS (H.), *Mécanicien principal.*  
 MARINDA (J.), *Contrôleur de voitures et wagons.*

Villefort.

M. BOUDET (J.), *Chef mécanicien.*

Nimes.

MM. PORNON (E.), *Chef de dépôt.*  
 PEYROT-DESGACHONS (Ch.), *Sous-Chef.*  
 PAGÈS (A.), —  
 GARNAUD (F.), —  
 VERGE (J.), —  
 BAUTHIAS (A.), *Employé principal.*  
 DESMANGEOT (E.), *Contremaître de l'entretien.*  
 SOUBEYRAS (H.), *Aide-Contremaître.*  
 PELLETIER (B.), —  
 BRUYÈRE (J.), *Garde-magasin (matières).*  
 HEYMONET (E.), — (combustibles).

Sommières.

M. JACQUINOT (J.), *Chef de réserve.*

Lunel.

MM. RICHARD (L.), *Sous-Chef de dépôt.*  
 RENARD (C.), *Chef de réserve.*

Montpellier.

M. BONAFOUS (H.), *Chef de réserve.*

Cette.

MM. LAVIGNE (P.) *Sous-Chef de dépôt.*  
 THIBault (V.), *Chef de réserve.*

Alais.

MM. PRÉVOT (A.), *Chef de dépôt.*  
 MUSELLI (F.), *Sous-Chef.*  
 GUILLEMET (L.), —  
 EUZIÈRE (A.), *Employé principal.*  
 BAVITOT (E.), *Contremaître de l'entretien.*  
 FALQUE (L.), *Aide-Contremaître.*  
 VIDAL (E.), *Garde-magasin (matières).*  
 REY (C.), — (combustibles).

Uzès

M. SILVESTRE (M.), *Chef de réserve.*

Robiac.

M. BOUSQUET (A.), *Chef de réserve.*

Le Teil.

MM. CORDIER (P.), *Chef de dépôt.*  
 FOREST (P.), *Sous-Chef.*  
 COURBET (E.), —  
 COSTE (A.), *Employé principal.*  
 VIDAL (J.), *Contremaître de l'entretien.*  
 MARGAILLAN (A.), *Aide-Contremaître.*  
 CHAPUS (E.), *Garde-magasin (matières).*  
 ANTOINE (A.), — (combustibles).

La Voulte-Triage.

M. BRULARD (J.), *Surveillant, Chef de réserve.*

Langogne.

M. VERSET (T.), *Chef de réserve.*

8<sup>e</sup> Section. — Chef-lieu : MARSEILLE

## Lignes de :

Donzère (inclus) à Marseille et à Vintimille.  
 Pierrelatte à Nyons.  
 Orange au Buis-les-Baronnies.  
 Orange à l'Isle-sur-Sorgue.  
 Sorgues à Carpentras.  
 Raccordement d'Avignon à Pont-d'Avignon  
 (exclu).  
 Avignon à Miramas par Salon.  
 Cavaillon à Pertuis.  
 Salon à La Calade.  
 Arles à Trinquetaille.  
 Arles à Saint-Louis-du-Rhône.  
 Rognac à Aix.  
 Raccordement de Tarascon.

## Lignes de :

Lus-la-Croix-Haute (inclus) à Marseille.  
 Crest (exclu) à Veynes et à Briançon.  
 Saint-Auban à Digne.  
 Cavaillon à Saint-Mesme-Dauphin.  
 Forcalquier à Volx.  
 Marseille-St-Charles à Marseille-Prado, au  
 Vieux-Port et à la Joliette.  
 L'Estaque à la Joliette (Arenç).  
 Aubagne à la Barque-Fuveau.  
 La Pauline aux Salins-d'Hyères.  
 Carnoules à Gardanne.  
 Les Arcs à Draguignan.  
 Cannes à Grasse.

MM. DRAMARD (L.), *Ingénieur.*  
 GALERNE (M.), *Sous-Chef de Traction.*  
 MONTÉGUT (P.), *Chef de bureau.*  
 DEBOIS (Emile), *Employé principal.*  
 GERVAIS (A.), —  
 DEBOIS (Ange), —  
 HOUDARD (G.), *Chef mécanicien.*  
 BOURRINET (M.), —  
 POURQUIER (J.), —  
 ROUSSY (L.), *Mécanicien principal.*  
 CLAUZEL (V.), —  
 DUCASSE (G.), *Contrôleur de voitures et wagons.*

## Pierrelatte.

M. BERGER (A.), *Chef de réserve.*

## Orange.

M. POURRAT (M.), *Chef de réserve.*

## Avignon.

MM. MERCUSOT (L.), *Chef de dépôt.*

JAMES (A.), *Sous-Chef.*

GOUZON (J.), —

GRAILHON (A.), —

BRION (P.), —

THÉVOT (F.), *Employé principal.*

DUFRAISSE (E.), *Contremaitre de l'entretien.*

GLANDUT (A.), *Aide-Contremaitre.*

PROTAT (J.-B.), —

ROUGET (L.), *Garde-magasin (matières).*

BÈGUE (G.), — (combustibles).

## Marseille.

MM. ESPINASSE (J.-B.), *Chef de dépôt.*

MASTIER (P.), *Sous-Chef.*

GERMANO (Ch.), —

BOURDIER (F.), —

ROBIN (P.), —

LANDRIOT (J.), *Employé principal.*

RIGNON (L.), *Contremaitre de l'entretien.*

MARROUIN (B.), *Aide-Contremaitre.*

FREYGENET (J.), —

VERNIER (G.), *Garde-magasin (matières).*

THOMAS (M.), — (combustibles).

## Arenç.

MM. POIX (F.), *Sous-Chef de dépôt.*

TRÉMOLET (L.), *Garde-magasin (combustibles).*

## Toulon.

M. GASTAUD (P.), *Chef de réserve.*

## Carnoules.

MM. VOLLE (D.), *Chef de dépôt.*

CARRIOT (J.), *Surveillant de dépôt.*

LAURENT (E.), *Garde-magasin (matières).*

MM. GOUNANT (M.), *Chef de réserve.*

LAURENT (L.), *Garde-magasin (matières).*

## Les Arcs.

M. MAUCHIEN (H.), *Surveillant, Chef de réserve.*

## Tarascon.

M. CANDY (E.), *Chef de réserve.*

## Arles.

M. GIRARD (A.), *Chef de réserve.*

## Miramas.

MM. QUACHINEAU (A.), *Surveillant de dépôt.*

CALLOIS (R.), *Chef de réserve.*

## Nice.

MM. CHAPEL (B.), *Chef de dépôt.*

DELACQUIS (M.), *Sous-Chef.*

JALLOIS (J.), —

JOUFFROY (J.), *Contr. de l'entretien.*

DAMIAN (T.), *Garde-magasin (matières).*

MOULIN (A.), — (combustibles).

## Pertuis.

M. MILLON (J.), *Surveillant, Chef de réserve.*

## Aix.

M. VINCENT (J.-B.), *Chef de réserve.*

## Briançon.

M. CHARLES (E.), *Chef de réserve.*

## Cavaillon.

M. GREFFE (L.), *Chef de réserve.*

## Veynes.

MM. LAMARTINIÈRE (F.), *Chef de dépôt.*

RABANY (F.), *Sous-Chef.*

MARTIN-BULSON (Ch.), *Contrem. de l'entretien.*

MOTELLIÈRE (H.), *Garde-magasin (matières).*

## Sisteron.

M. CALAMEL (M.), *Surveillant, Chef de réserve.*

SERVICE DES APPROVISIONNEMENTS

20, Boulevard Diderot (12<sup>e</sup> arr.).

(Cour d'arrivée de la gare. — Escalier C)

MM. LEBASTEUR (V.), *Ingénieur en Chef du service*, à Paris.

DESCOURNUT (A.), *Ingénieur principal adjoint à l'Ingénieur en Chef du service*, à Paris.

GEORGES (L.), *Ingénieur du service*, à Paris.

**Division des Magasins.**

20, Boulevard Diderot (12<sup>e</sup> arr.).

(Cour d'arrivée de la gare — Escalier C)

MM. COYBAT (A.), *Chef de la Division*, à Paris.

FABRE (P.), *Inspecteur de la Division*, à Lyon.

BUREAU CENTRAL

MM. FRÈRE (A.), *Chef de bureau.*  
 MONIER (F.), *Employé principal.*  
 FORGE (C.), —  
 YVRAUD (E.), —  
 GARON (E.), *Archiviste.*

ACHATS ET VENTES

MM. GARAUDI (L.), *Inspecteur.*  
 DUPY (L.), —  
 ISNARD (Ph.), —  
 MERLANGE (G.), —  
 MARTIN (C.), *Contrôleur.*

MM. BERTRAND (J.), *Contrôleur.*

TOURAINÉ (J.), —  
 DUFOUR (L.), —  
 MACQUET, *Chef de bureau.*  
 CHEMINET (A.), *Employé principal.*  
 SERMENT (J.), —

CONTRÔLE ET SURVEILLANCE DES MAGASINS

MM. DATESSEN (V.), *Contrôleur*, à Paris.  
 JULLIERON (F.), — à Lyon.

**Magasins**

Paris.

MM. MILLET (F.), *Garde-magasin, Chef du Magasin général.*  
 COUGNIOT (P.), *Garde-mag. du Magasin général.*  
 GRAPIN (J.), *Chef de bureau.*  
 OUELARD (V.), *Employé principal.*  
 ALLIAUME (L.), —  
 ROUYER (E.), *Contrôleur aux réceptions.*  
 ALLEMAND (J.), —  
 GERTRAND (F.), —  
 DANYS (J.), — *et aux livraisons de vieilles matières.*  
 PARIS (P.), *Chef des expéditions.*  
 FRÉNOT (F.), *Garde-magasin des ateliers des machines.*  
 CONTENT (J.), *Garde-magasin adjoint des ateliers des machines.*  
 FRICUET (L.), *Employé principal.*  
 BELHOSTE (Th.), *Garde-magasin du petit entretien des voitures.*

Maisons-Alfort.

M. ROBIN (G.), *Garde-magasin du magasin à pétrole.*

Villeneuve-Saint-Georges.

M. LASSERON (A.), *Garde-magasin des ateliers de wagons.*

M. ECHARD (Et.), *Garde-magasin des ateliers de voitures.*

Dijon-Perrigny.

M. BARBIER (A.), *Garde-magasin des ateliers.*

Clermont.

M. BATAULT (J.), *Garde-magasin des ateliers et du dépôt.*

Lyon.

MM. MILLE (F.), *Garde-magasin Chef du Magasin général.*  
 GIGNOUX (J.), *Garde-magasin du Magasin général.*  
 HAOUR (J.), *Employé principal.*  
 FAVIER (C.), —  
 MOLLIER (C.), *Contrôleur aux réceptions.*  
 ISSOIRE (A.), —  
 SIMONEL (J.), *Chef des expéditions.*  
 DARCHÉ (P.), *Garde-magasin du petit entretien de voitures de Lyon-Guillotière.*  
 BÉMAS (F.), *Garde-magasin du magasin à pétrole de Lyon-Mouche.*  
 DECORZENT (M.), *Garde-magasin des ateliers et du dépôt de Lyon-Mouche.*  
 VERDALLE (P.), *Garde-magasin des ateliers de Perrache.*

## Oullins.

MM. BOUTMY (Ch.), *Garde-magasin des ateliers de machines.*  
 REMLINGER (J.-P.), *Employé principal.*  
 GRUNINGER (F.), *Garde-magasin des ateliers de voitures.*

## Saint-Etienne.

M. LAURENT (E.), *Garde-magasin des ateliers et du dépôt.*

## Arles.

MM. MAILLOT (J.), *Garde-magasin des ateliers.*  
 JAVANELLE (R.), *Employé principal.*

## Marseille-Prado.

M. BEAUMONT (F.), *Garde-magasin des ateliers.*

## Nîmes-Courbessac.

M. JULLIEN (E.), *Garde-magasin des ateliers.*

## Division des Combustibles.

20, Boulevard Diderot (12<sup>e</sup> arr.).

(Cour d'arrivée de la gare, Escalier C.)

M. BAZIRE (L.), *Chef de division.*

## BUREAU CENTRAL

MM. VALENTIN (J.), *Chef de bureau.*  
 SALMON (P.), *Employé principal.*  
 TAPIN (E.), —

CONTRÔLE DES RÉCEPTIONS ET ATELIERS DE MÉLANGE  
 ET D'AGGLOMÉRATION

## Villeneuve-Saint-Georges.

M. CANCEL (J.), *Contrôleur.*

## Pont-de-l'Ane.

MM. COMBEAU (J.), *Inspecteur.*  
 STOSS (A.), *Contrôleur.*  
 RIBAUD (J.), *Contremaître à l'atelier de mélange.*

## Courbessac.

MM. GIFFARD (G.), *Inspecteur.*  
 REGISTEL (M.), *Employé principal, à l'atelier d'agglomération.*

MM. COMBEROLE, *Contremaître, à l'atelier d'agglomération.*

JOLLY (J.), *Contremaître.*

## Marseille.

M. BÉRINGUIER (P.), *Contrôleur.*

## Brassac.

MM. JEANNIN (T.), *Chef de l'atelier d'agglomération*  
 MOURET, *Contremaître.*

## Chasse.

MM. DEBUSSY (A.), *Chef de l'atelier d'agglomération.*  
 CHARLES (B.), *Contremaître.*

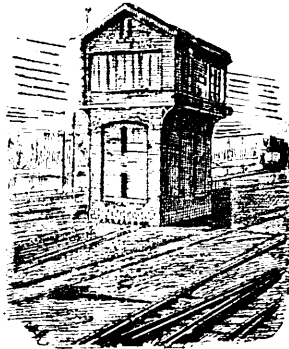

## VOIE

3, rue de Lyon, à Paris (12<sup>e</sup> arr.).

**ÉTIENNE (Louis)**, *Ingénieur en chef des Ponts et Chaussées*, *Ingénieur en chef du Service de la Voie*, 4, rue Bara.

**CARTAULT (Georges)**, *Ingénieur en chef des Ponts et Chaussées*, *Ingénieur en chef adjoint*, 106 bis, rue de Rennes.

**BOULONGNE (Louis DE)**, *Ingénieur en Chef des Ponts et Chaussées*, *Ingénieur en chef attaché au Service Central*, 18, rue Washington.

**QUINQUET (H.)**, *Ingénieur des Ponts et Chaussées*, *Ingénieur en chef attaché au Service Central*, 23, boulevard St-Germain.

**BOUVARD (Joseph)**, *Architecte-Conseil*, 33, rue de Verneuil.

## SERVICE CENTRAL

1<sup>er</sup> BUREAU (Secrétariat et affaires générales).

**MM. MICHAUX (G.)**, *Ingénieur attaché au Service Central.*

LEMAÎTRE (C.), *Chef de bureau.*  
 VIETTE (F.), —  
 NALOT (L.), *Sous-Chef de bureau.*  
 GAVOIS (H.), —  
 DOUHAIRE (J.), *Employé principal.*  
 GENTOT (J.), —  
 COLLETTE (J.-B.), —  
 BEGÂULT (G.), —  
 VIGNOT (A.), *Archiviste principal.*  
 BARILLOT (L.), *Archiviste.*  
 MERCEY (J.), *Commis d'ordre.*

2<sup>e</sup> BUREAU (Personnel).

**MM. HERVIEU (E.)**, *Chef de bureau principal.*  
 BIRADES (L.), *Sous-Chef de bureau.*  
 LAMBIN (L.), *Employé principal.*  
 CHOMAUDON (V.), *Commis principal.*  
 FROMENTIN (H.), —

3<sup>e</sup> BUREAU (Travaux graphiques).

**MM. CHAISE (J.)**, *Chef de bureau.*  
 PALLENOT (E.), *Sous-Chef de bureau.*  
 DURAND (P.), —  
 VERNIZY (L.), *Sous-Chef dessinateur.*  
 LEBLANC (C.), *Dessinateur principal.*  
 HOUQ (A.), —  
 PINARD (G.), —  
 BAJON (P.), *Archiviste.*

4<sup>e</sup> BUREAU (Domaine; acquisitions et reventes de terrains).

**MM. ROCHAIN (J.)**, *Chef de bureau.*  
 HAUTEFEUILLE (Ed.), *Sous-Chef de bureau.*  
 ANDRÉ (M.), —  
 BEAUJOUAN (E.), *Employé principal.*  
 DENIS (Ed.), *Commis principal.*  
 PRIVAT (B.), *Commis d'ordre.*

5<sup>e</sup> BUREAU (Comptabilité).

**MM. SEMELIN (E.)**, *Chef de comptabilité.*  
 PRABONNEAU (H.), *Chef de bureau.*  
 VIARD (E.), —  
 HUTINEL (E.), *Sous-Chef de bureau.*  
 VIAL (L.), —  
 LABBÉ (H.), —  
 DOCTEUR (P.), *Chef comptable.*  
 GLORGET (A.), —  
 HUGUES (H.), —  
 MURIQUE (I.), —  
 PÉNAFCIER (H.), *Employé principal.*  
 SERRUS (F.), —  
 PAULET (F.), —  
 VAUCHERET (P.), —  
 DURAND (F.), —  
 SOUCHON (G.), —  
 LEBÉQUE (A.), —  
 GARNESON (L.), —  
 MARQUION (A.), —  
 RENOULT (E.), —

6<sup>e</sup> BUREAU (Approvisionnements de la voie).

Marchés, commandes et contrôle de la fabrication du matériel fixe; Comptabilité y relative.

**MM. BROSSARD (M.)**, *Ingénieur du Service des Approvisionnements.*

VIETTE (A.), *Chef de bureau.*  
 HULOT (P.), *Sous-Chef de bureau.*  
 PETIT (E.), —  
 DUPERRON (J.), —  
 SAINT-MART (E.), *Employé principal.*  
 TROTTET (A.), —  
 HENNY (L.), —  
 BOISSOT (L.), —

## SERVICES EXTÉRIEURS.

## 1° Contrôle des approvisionnements :

- MM. EUVERTE (M.), *Inspecteur des approvisionnements de la Voie*, à Paris.  
 ROCHEY (A.), *Sous-Inspecteur des approvisionnements de la Voie*, à Paris.  
 BARNIER (M.), *Contrôleur principal*, à Valence.  
 PIDANCET (C.), *Contrôleur*, à Paris.  
 BERTHOLON (M.), — à Bourgoin.  
 BELON (P.), — à Paris.  
 MOULY (H.), — —

## 2° Contrôle de fabrication :

- MM. RICHEZ (L.), *Inspecteur des approvisionnements de la Voie*, à Paris.  
 BUCHILLET (J.-B.), *Contrôleur principal*, à Paris.  
 MERLE (Ed.), — —  
 MASSIGNON (F.), — —  
 DUMARTIN (J.), — à Fourchambault.  
 LINARD (E.), *Contrôleur de 1<sup>re</sup> classe*, à Bessèges.  
 HERMAND (J.), *Contrôleur principal*, au Creusot.  
 GUYARD (D.), *Contrôleur de 1<sup>re</sup> classe*, à Besançon.  
 SOURISSEAU (G.), *Contrôleur principal*, à Lyon.  
 N..., *Contrôleur de 1<sup>re</sup> classe*, —  
 GABOURDÈS, — *2<sup>e</sup> classe*, —  
 CORDIER (A.), *Contrôleur principal*, à Alais.  
 GIRARD (J.), *Contrôleur de 1<sup>re</sup> classe*, à Valenciennes.  
 COLIN (M.), — *2<sup>e</sup> cl.*, à Bessèges.  
 JEANNIN (G.), — *1<sup>re</sup> classe*, à Mézières.  
 VIGOUROUX (L.), *Contrôleur de 1<sup>re</sup> classe*, à Pont-à-Mousson.  
 MAUDET (L.), — *2<sup>e</sup> classe*, à Fourchambault.  
 BÉCASSE (A.), — *1<sup>re</sup> cl.*, à Nancy.  
 AURÈCHE (A.), — à Lyon.  
 GRANGIER (J.), — *2<sup>e</sup> classe*, à Lyon.

## 3° Chantiers des approvisionnements de la Voie et d'injection, à Lyon-Perrache :

- MM. THOUVENIN (A.), *Inspecteur des approvisionnements*, à Lyon.  
 BUISSON (A.), *Sous-Chef de bureau*, à Oullins.  
 PERRIN (H.), *Chef de chantier d'injection*, à Lyon.

## 7° BUREAU (Études et projets du Matériel fixe et des Constructions métalliques).

## 1° Correspondance, enregistrement, archives.

- MM. DAMASKY (M.), *Chef de bureau*.  
 CORSET (H.), *Dessinateur principal*.  
 ROPTIN (A.), —  
 OSTERBERGER (L.), —  
 JEANNIN (E.), *Archiviste principal*.  
 BRYÈRE (E.), *Commis d'ordre principal*.  
 SOUCHON (P.), *Commis d'ordre*.

## 2° Études et projets du Matériel fixe et des signaux et appareils de voies.

- MM. ROBIN (Th.), *Chef de bureau*.  
 ROBÉLIN (J.), *Sous-Chef de bureau*.  
 MARCHAL (Y.), *Dessinateur principal*.  
 DELAMAIN (H.), —  
 PONGE (J.-Y.), —  
 TERRILLON (E.), —

## 3° Études et projets des tableaux et appareils d'enclenchements :

- MM. BAUDOT (A.), *Inspecteur*.  
 POULAIN (J.), *Sous-Inspecteur*.  
 PRUDHOMME (N.), —  
 ARNAUD (M.), *Chef dessinateur*.  
 OLIN (E.), —  
 LABLE (M.), *Dessinateur principal*.  
 GOURIER (E.), *Chef-Comptable*.

## SERVICE EXTÉRIEUR : Montage et vérification des appareils d'enclenchements et ponts à bascule :

- M. BERGERON (M.), *Contrôleur principal de signaux*, à Valence.

## 4° Ponts et Constructions métalliques. — Études et projets. — Vérification des ouvrages en service.

- MM. BEDAUX (Ch.), *Sous-Ingénieur*.  
 MARCHAIS (P.), *Chef de bureau*.  
 PROTHAIS (G.), —  
 RENAULT (L.), *Sous-Chef de bureau*.  
 DANTARE (E.), —  
 BOURGUE (J.), —  
 POLGE (L.), —  
 RENARD (L.), *Sous-Inspecteur*.  
 JACQUET (A.), *Chef dessinateur*.  
 SCHMIT (E.), —  
 BEAUSSÉ (N.), —  
 BATAILLE (L.), *Dessinateur principal*.  
 HAUVET (H.), —  
 AMAND (J.), —  
 ARNAUD (Paul), —  
 BROQUET (G.), —  
 DELMAS (J.-B.), —  
 RUDELIN (H.), —  
 LAVERGNE (A.), —  
 COQUILLARD (A.), —

## SERVICE EXTÉRIEUR : Contrôle des ponts métalliques.

- MM. BONNAMI (Ch.), *Sous-Inspecteur des ponts métalliques*, à Paris.  
 MORITZ (M.), *Sous-Inspecteur des ponts métalliques*, à Paris.

## 8° BUREAU (Architecture).

- MM. ARBAUD (P. d'), *Inspecteur principal d'architecture*.  
 ROLLET (L.), *Sous-Chef de bureau*.  
 PORCHER (L.), *Dessinateur principal*.  
 BERTON (F.), —

## 9° BUREAU (Contributions et expertises de terrains).

- MM. GALLETTE (R.), *Chef de bureau principal*, à Paris.  
 LAFOND (J.-A.), *Sous-Chef de bureau*, à Lyon.  
 CHAMBON (E.), *Employé principal*, à Paris.



## ARRONDISSEMENTS

1<sup>er</sup> Arrondissement. — Chef-lieu : PARIS

MM. MORARD (H.),	<i>Ingénieur en Chef</i> , 3, rue de Lyon, à Paris (12 <sup>e</sup> arr.).
LAGARDE (M.),	<i>Chef de bureau principal</i> , —
BARROIN (A.),	— — —
PHILIPPE (A.),	<i>Sous-Chef de bureau</i> , —
MAZURE (J.),	— — —
LAGNYAU (L.),	— — —
MARTIN (V.-F.),	<i>Chef dessinateur</i> , —
BONNET (M.),	<i>Sous-Chef dessinateur</i> , —
PÉLISSON (E.),	<i>Dessinateur principal</i> , —
COUTET (D.),	— — —
CHANTELOUBE (F.),	<i>Chef comptable</i> , —
RAMÉ (E.),	<i>Sous-Chef comptable</i> , —
DIOSNE (E.),	<i>Employé principal</i> , —
BENIER (P.),	— — —
BIGEX (H.),	— — —
NIQUET (Th.),	— — —
MICHAUT (M.),	<i>Payeur principal</i> , —
RIFLET (L.),	<i>Conducteur principal</i> , —
JEANNIN (J.),	<i>Conducteur</i> , —
LEMÉUNIER (D.),	<i>Commis d'ordre</i> , —
POIRIER (T.),	<i>Conducteur de signaux</i> , —
CHOLESKY (M.),	<i>Contremaitre</i> .

## BÂTIMENTS :

Gare de Bercy (Bureaux du départ).

MM. FARAUD (L.),	<i>Chef de section</i> .
PEUREAU (E.),	<i>Conducteur</i> .
CATINEAU (E.),	<i>Cond<sup>r</sup> pour l'entretien des bâtim.</i>
DELARCHE (E.),	— — —
GLUZEL (I.),	— — —
IMBERT (A.),	<i>Conducteur</i> .
BARNAY (E.),	<i>Conducteur de travaux</i> .

## Section de Travaux.

MM. DIDIER (A.),	<i>Chef de section</i> , à Paris.
BERNARD (J.),	<i>Conducteur</i> , —
BONNAUD (A.),	<i>Conducteur de travaux</i> , —
MASSON (P.),	— — —
DUCOMBS (J.),	— — —
MARTIN (L.-E.),	— à Brunoy.

1<sup>o</sup> Ligne de Paris à Marseille (1<sup>re</sup> section).

MM. LHUILLIER (P.),	<i>Chef de section pp<sup>al</sup></i> , à Paris.
RACHOU (M.),	<i>Sous-Chef de section</i> , —
LOUVET (A.),	<i>Conducteur principal pour l'entretien des bâtiments</i> , à Paris.
MILLOT (O.),	<i>Conducteur principal</i> , à Paris.
GUNY (G.),	— — —
LAMBERET (C.),	<i>Cond<sup>r</sup></i> , à Villeneuve-St-Georges.
LEROY (E.),	<i>Sous-Chef de section</i> , à Paris.
LEBRAT (A.),	<i>Conducteur</i> à Villeneuve-St-Georges.
CHAGNIAT (A.),	<i>Sous-Chef de section</i> , à Villeneuve-Saint-Georges.
DUBUISSON (J.),	<i>Conducteur</i> , à Maisons-Alfort.

2<sup>o</sup> Ligne de Paris à Marseille (2<sup>e</sup> section).  
— de Corbeil à Montereau (2<sup>e</sup> section).

MM. COCHIN (L.),	<i>Chef de section principal</i> , à Melun.
GUÉRARD (J.),	<i>Conducteur</i> , —
TOUART (Ed.),	— à Brunoy.
COUTANT (A.),	<i>Conducteur principal</i> , à Melun.
LAMOUREUX (E.),	<i>Conducteur</i> , à Fontainebleau.
MARTIN (L.-M.),	— à Melun.
LEBROIT (E.),	<i>Cond<sup>r</sup> de travaux</i> , à Melun.

3<sup>o</sup> Ligne de Paris à Marseille (3<sup>e</sup> section).  
— de Corbeil à Montereau (3<sup>e</sup> section).

MM. FARNET (L.),	<i>Chef de section</i> , à Montereau.
BRUN (Em.),	<i>Conducteur pp<sup>al</sup></i> , —
POIRIER (A.),	<i>Conducteur</i> , —
ROCHE (E.),	— à Pont-s.-Yonne.
COTTY (A.),	<i>Conducteur principal</i> , à Sens.
JOMBERT (A.),	— à Champagne-sur-Seine.

4<sup>o</sup> Ligne de Villeneuve-Saint-Georges à Montargis (1<sup>re</sup> section).— de Corbeil à Montereau (1<sup>re</sup> section).  
— de Bourron à Malesherbes.

MM. GODILLOT (E.),	<i>Chef de section pp<sup>al</sup></i> , à Corbeil.
DEVEAUX (A.),	<i>Sous-Chef de sect.</i> , à Malesherbes.
LECLERC (L.),	<i>Conducteur</i> , à Corbeil.
CORMILLOT (A.),	<i>Sous-Chef de section</i> , —
RIGAL (J.),	<i>Conducteur</i> , à La Ferté-Alais.
LATOUR (G.),	— <i>principal</i> , à Malesherbes.

5<sup>o</sup> Ligne de Villeneuve-Saint-Georges à Montargis (2<sup>e</sup> section).  
— de Montargis à Sens.

MM. CHAGNIAT (Aug.),	<i>Chef de section</i> , à Montargis.
GRAPÉ (V.),	<i>Conducteur</i> , —
DEPLANTE (P.),	— à Puisieux.
BILLEBAUD (Eug.),	— à Montargis.
BILBAULT (C.),	— à Châteaurenard.
BOITEUX (R.),	— à Courtenay.

2<sup>e</sup> Arrondissement. — Chef-lieu : DIJON.

MM. PICARD (J.), *Ingénieur en chef* (Gare du chemin de fer),  
Rempart de la Miséricorde, à Dijon.  
PLOS (L.), *Sous-Ingénieur*, —

MM. RENAUT (L.), *Chef de bureau*.  
RENAUDIN (G.), *Sous-Chef de bureau*.  
BOLARD (L.), —  
ABERTON (J.-B.), —  
NAIGEON (A.), *Chef comptable*.  
GAUVAIN (Ph.), *Chef dessinateur*.

1<sup>o</sup> Ligne de Paris à Marseille (4<sup>e</sup> section).

MM. DESSALLIEN (C.), *Sous-Ingénieur*, à Tonnerre.  
AUGEY (A.), *Sous-Chef de section*. —  
BALLAND (M.), *Conducteur*, —  
LECLERC (V.), — à Villeneuve-s.-Yonne.  
PELTIER (F.), — à Laroche.  
PIERRAT (L.), — à Briennon.  
TRÉMIOT (F.), *Conducteur de trav.*, à Laroche.

2<sup>o</sup> Ligne de Paris à Marseille (5<sup>e</sup> section).

— de Nuits-sous-Ravières à Châtillon-s.-Seine.  
— d'Épinac-les-Mines à Pouillyenay.

MM. CHARLOT (A.), *Chef de section*, à Montbard.  
VILLON (L.), *Conducteur*, —  
PARENT (E.), — à Nuits-s.-Ravières.  
FERREBEUF (L.), *Conducteur pp<sup>al</sup>*, aux Laumes.  
HENNEQUIN (J.), *Conducteur*, à Arnay-le-Duc.  
CHANORIER (J.), — à Vitteaux.  
HENNEQUIN (L.-A.), — à Châtillon-s.-Seine.

3<sup>o</sup> Ligne de Paris à Marseille (6<sup>e</sup> section).

— de Dijon à Saint-Amour (1<sup>re</sup> section).

MM. LEFLOT (Ch.), *Chef de section*, à Dijon.  
GUÉRET (E.), *Conducteur principal*, —  
BRABANT (A.), *Conducteur*, à Blaisy-Bas.  
LAFAGE (A.), — à Beaune.  
COLLIN (N.), — à Dijon.  
BÔREL (E.), — —  
CERNESSEON (P.), — à Nuits-St-Georges.  
LENOIR (E.), *Conducteur de travaux*, à Dijon.  
RAMONET (J.), — —

MM. POTOT (E.), *Comptable principal*.  
DEMONGEOT (B.), *Employé principal*.  
TROISGROS (S.), *Payeur principal*.  
MILLOT (H.), *Commis d'ordre*.  
FOREY (A.), *Conducteur principal de signaux*.

4<sup>o</sup> Ligne de Dijon à Saint-Amour (2<sup>e</sup> section).

— de Gray à Chalon-s.-Saône (2<sup>e</sup> section).  
— de Dijon à Épinac-les-Mines (1<sup>re</sup> section).  
MM. BANSILLON (Ch.), *Chef de section*, à Dijon.  
RICHARD (Ch.), *Conducteur*, —  
BERTRAND (Ph.), — à St-Jean-de-Losne.  
SUCHET (L.), *Conducteur principal*, à Seurre.  
ROSSI (E.), *Conducteur*, à Louhans.  
PIGEON (E.), — à Dijon.  
PICARD (Th.), — à Bligny-sur-Ouche.

5<sup>o</sup> Ligne de Chagny à Dôle.

— de Gray à Chalon-sur-Saône (3<sup>e</sup> section).  
— de Beaune à Saint-Loup-de-la-Salle.  
— de St-Jean-de-Losne à Lons-le-Saunier.  
MM. LITOT (J.), *Chef de sect<sup>on</sup>*, à Dijon.  
BARBIER (L.), *Conducteur*, —  
BRABANT (J.-B.), — —  
SIMON (A.), — à Beaune.  
PICOCHÉ (L.), — à Verdun-s.-le-Doubs.  
THEVENIN (L.), — à Chaussin.  
PETIT (A.), *Conducteur*, à —  
OZANON (A.), — à Bletterans.

6<sup>o</sup> Ligne de Laroche à Nevers (1<sup>re</sup> section).

— de Cravant aux Laumes (1<sup>re</sup> section).  
— d'Auxerre-S<sup>t</sup>-Gervais à Gien (1<sup>re</sup> section).  
MM. RHUL (L.), *Chef de section*, à Auxerre.  
BRENOT (Ch.), *Conducteur*, —  
ANFRÉ (C.), *Sous-Chef de section*, —  
DAUBIGNY (L.-E.), *Conducteur*, à Cravant.  
MOUSSERON (F.), — à Auxerre.

7<sup>o</sup> Ligne de Cravant aux Laumes (2<sup>e</sup> section).

— d'Avallon à Nuits-sous-Ravières.  
MM. DARDE (H.), *Chef de section*, à Avallon.  
PIAULT (E.), *Conducteur principal*, —  
THOMAS (J.-B.), *Conducteur*, —  
PINCHON (E.), — —  
GIARD (C.), — à Semur.

**3° Arrondissement. — Chef-lieu : LYON.**

M. DESSIRIER (Ch.), *Ingénieur*, 10, cours du Midi, à Lyon.

MM. PARCHET (L.), *Chef de bureau principal*.  
 BAVOZET (L.), *Chef de bureau*.  
 GAILLARD (E.), *Sous-Chef de bureau*.  
 VIGNERONT (C.), —  
 PAGET (A.), —  
 SAUVAN (J.), *Chef comptable*.  
 DALIGNI (H.), *Comptable principal*.

MM. DIOT (L.), *Payeur principal*.  
 DUITTOZ (M.), *Employé principal*.  
 ARMAND (L.), *Desinateur principal*.  
 LAYE (L.), *Comptable principal*.  
 VALÈS (A.), *Conducteur de travaux*.  
 BARNAY (A.), *Conducteur de signaux*.

MM. MUTIN (H.-J.), *Conducteur*, à Neuville.  
 BAUDOIN (J.), *Conducteur de travaux*, —  
 VAILLANT (A.), — à Collonges-Fontaines.

1° Ligne de Paris à Marseille (7° section).  
 — de Nevers à Chagny (4° section).  
 — de Cluny à Chalon-s.-Saône (2° sect.).  
 — de St-Gengoux à Montchanin (1° sect.).

MM. POTY (J.-A.), *Chef de sect.*, à Chalon-s.-Saône.  
 LEGOUY (Alb.), *Conducteur*, —  
 SIRDEY (P.), — —  
 LALIVE (Cl.), — à Chagny.  
 BORIE (V.), — à Saint-Gengoux.

2° Ligne de Paris à Marseille (8° section).  
 — de Moulins à Mâcon (3° section).  
 — de Cluny à Chalon-s.-Saône (1° sect.).

MM. MUTIN (F.), *Chef de section principal*, à Mâcon.  
 POULLEAU (C.), *Conducteur*, —  
 GOMIEN (E.), *Conducteur principal*, à Tournus.  
 RICHY (J.), — à Mâcon.  
 POITEVIN DE SAINT-ANDRÉ (A.), *Conducteur principal*, à Mâcon.  
 CONVERS (L.), *Conducteur*, à Cluny.

3° Ligne de Paris à Marseille (9° section).  
 — de Collonges-Fontaines à Lyon-St-Clair.  
 — de Lyon-St-Clair à Sathonay-Rillieux.  
 — de Belleville à Beaujeu.

MM. FARCASSE (H.), *Chef de section principal*, à Lyon-Perrache.  
 POUCHOT (A.), *Sous-Chef de section*, —  
 BONNIOT DE FLEURAC (R.), *Sous-Chef de section des travaux, ff<sup>ms</sup> de Conducteur*, à Lyon-Vaise.  
 RIPAMONTI (F.), *Sous-Chef de section*, à Lyon.  
 TALON (A.), *Conducteur pp<sup>si</sup>*, à Villefranche.  
 LIGONNET (L.), *Conducteur*, à Belleville.  
 ROMANET (L.), *Sous-Chef de section*, à Lyon-Perrache.

4° Ligne de Mâcon à Ambérieu (1° section).  
 — de Sathonay-Rillieux à Bourg.  
 — de Lyon-Croix-Rousse à Trévoux.

MM. DELHOME (A.), *Chef de section*, à Bourg.  
 SALETES (E.), *Sous-Chef de section*, —  
 COUVIER (F.), *Conducteur*, à Bourg.  
 COUDERT (P.), — à Pont-de-Veyle.  
 MEUGUET (J.), *Conducteur*, à Lyon.  
 NALLET (H.), *Conducteur de travaux*, —

5° Ligne de Nevers à Chagny (2° section).  
 — d'Étang à Santenay.  
 — de Maison-Dieu à Dracy-Saint-Loup.  
 — de Dijon à Epinac-les-Mines (2° sect.).

MM. ROCHAIX (A.), *Chef de section*, à Autun.  
 RATHEAUX (G.), *Conducteur*, —  
 BAROIN (L.), — à Étang.  
 BERTHAULT (F.), *Sous-Chef de section*, à Autun.  
 ROUX (Ch.), *Conducteur*, à Saulieu.  
 CAVET (A.), — à Epinac.

6° Ligne de Nevers à Chagny (3° section).  
 — de Moulins à Mâcon (2° section).  
 — du Coteau à Montchanin (3° section).  
 — de St-Gengoux à Montchanin (2° sect.).  
 — de Paray-le-Monial à Tassin (1° sect.).

MM. GIRODET (J.), *Chef de section*, à Paray-le-Monial.  
 COINDRE (P.), *Conducteur*, —  
 MOREL (L.), — à Montchanin.  
 VIALARD (P.), — à Paray-le-Monial.  
 VILLECOURT (P.), — à Charolles.  
 GEYMONAT (L.), — à Montceau-les-Mines

4<sup>e</sup> Arrondissement. — Chef-lieu : VALENCE.M. RUFFIEUX (R.), *Ingénieur*, rue de l'Ecole-Normale, à Valence.

MM. COCHET (C.), *Chef de bureau*.  
 CHALOIN (E.), *Sous-Chef de bureau*.  
 VIAL (A.), —  
 VÉRON (R.), *Chef comptable*.  
 GORGET (B.), *Chef dessinateur*.  
 CURTELIN (Ch.-F.), *Sous-Chef dessinateur*.  
 PONNELLE (J.), —

MM. DESSERPRIT (P.), *Comptable principal*.  
 COLLOT (J.), —  
 LEFRANC (G.), *Employé principal*.  
 LANTHEAUME (L.), —  
 MEYNEG (E.), *Payeur principal*.  
 CUCHET (H.), *Conducteur de signaux*.

## SECTION DE TRAVAUX

MM. FOURRAT (L.), *Chef de section*, à Lyon.  
 VOILLOT (L.), *Conducteur de travaux*, —  
 CHEYNET (L.), — à Chasse.  
 PASCAL (H.), — à Lyon.  
 BERRUET (G.), *Conducteur géomètre*, —

1<sup>e</sup> Ligne de Paris à Marseille (10<sup>e</sup> section).

MM. SALOMON (D.), *Chef de section*, à Lyon.  
 VINCENT (F.), *Conducteur*, à Lyon.  
 BALAYE (L.), — à Lyon-Guillotière.  
 PITIOT (F.), —  
 PEYNICHOU (H.), *Conducteur pp<sup>1</sup>*, à Chasse.  
 NOUVEL (L.), *Conducteur*, à Vienne.

2<sup>e</sup> Ligne de Paris à Marseille (11<sup>e</sup> section).

MM. GENIN (L.), *Chef de section*, à Valence.  
 FOURNIER (H.), *Conducteur pp<sup>1</sup>*, —  
 PUGNET (F.), *Conducteur pp<sup>1</sup>*, à Tain.  
 BLANCHARD (L.), *Conducteur principal*, à Valence.  
 PRUDANT (E.), *Conducteur*, à Montélimar.  
 TOUREAU (J.), *Conducteur de travaux*, à Valence.

3<sup>e</sup> Ligne de Paris à Marseille (12<sup>e</sup> section).  
— de Pierrelatte à Nyons.

MM. AYMÈS (M.), *Chef de section*, à Orange.  
 CLÈRE (E.), *Conducteur*, —  
 DIOT (P.), *Conducteur principal*, —  
 LAHUTTE (Ch.), *Conducteur*, à Pierrelatte.  
 TÊTE (J.), *Conducteur principal*, à Valréas.  
 SEGUY-VILLEVALEIX (A.), *Sous-Chef de section*, à Orange

4<sup>e</sup> Ligne de Paris à Marseille (13<sup>e</sup> section).

— de Sorgues à Carpentras.  
 — d'Orange à l'Isle-sur-Sorgue.  
 — d'Avignon à Pertuis (1<sup>re</sup> section).

MM. MERCIER (F.), *Sous-Ingénieur*, à Avignon.  
 JOBELIN (G.), *Conducteur principal*, —

MM. CORDIER (F.), *Conducteur*, à Sorgues.  
 POMMIER (G.), — à Avignon.  
 MICHEL (H.), — à Carpentras.  
 CRASSARD (A.), — à l'Isle-sur-Sorgue.

5<sup>e</sup> Ligne de Firminy à St-Rambert-d'Albon (2<sup>e</sup> sect.).  
— de Givors-Canal à La Voulte.  
— de Livron à Privas (1<sup>re</sup> section).

MM. COUTELLIER (A.), *Chef de sect. princ.*, à Tournon.  
 FERMOND (L.), *Conducteur principal*, —  
 MARTARESCHE (A.), *Cond.*, à Ste-Colombe-lès-Vienne.  
 HUGUET (A.), — à Serrières.  
 MONTAGNON (M.), *Conducteur pp<sup>1</sup>*, à Tournon.  
 FAURE (L.), *Conducteur*, à La Voulte-sur-Rhône.

6<sup>e</sup> Ligne de Livron à Privas (2<sup>e</sup> section).  
— de Pouzin à Alais (1<sup>re</sup> section).  
— de Vogüé à Niegles-Prades.  
— de Saint-Sernin à Largentière.

MM. GOUT (J.-L.), *Chef de section*, au Teil.  
 ALLIGNOL (L.), *Conducteur principal*, —  
 DELHOMME (L.), *Conducteur*, —  
 MONTSERRET (A.), — à Aubenas.  
 BONNEFOI (J.), — à Ruoms.  
 PELEGRIN (A.), *Conducteur principal*, au Pouzin.

7<sup>e</sup> Ligne du Teil à Nîmes (1<sup>re</sup> section).

MM. COPIE (V.), *Chef de sect. pp<sup>1</sup>*, à Pont-St-Esprit.  
 LANGUILLAIRE (Ed.), *Cond.*, —  
 BERGERON (N.), — à Bourg-St-Andéol.  
 TARDIEU (A.), — à Pont-d'Avignon.

5° Arrondissement. — Chef-lieu : MARSEILLE.

M. VIALLEFOND (J.), *Ingénieur*, 17, rue Grignan, à Marseille.

MM. ROQUIER (L.), *Chef de bureau principal*.  
 DURAND (L.), *Chef de bureau*.  
 DEVAUD (L.), *Sous-Chef de bureau*.  
 FAURE (P.-M.) —  
 FOURNIER (E.), *Sous-Chef de section*.  
 PENEL (A.), *Chef dessinateur*.  
 MONTFORT (J.), —  
 COMBIER (F.), *Sous-Chef dessinateur*.  
 LACROIX (V.), —  
 PICHOU (P.), *Dessinateur principal*.  
 JARNIAS (V.), *Chef comptable*.  
 DRUTEL (Ch.), *Sous-Chef comptable*.  
 PEISSON (L.), —  
 BARRAUD (A.), *Employé principal*.  
 BOREL (A.), —

MM. JOUVE (J.-E.), *Payeur principal*.  
 CAMP (J.) *Conducteur de signaux*.  
 FOURNIER (F.), *Sous-Inspecteur des approvisionnements*, à Marseille.  
 FERAUD (Gust.), *Recev. pp<sup>al</sup> des bois*, à Marseille.  
 BESSON (J.), *Receveur des bois*, à Nîmes.  
 CAPIOMONT (E.), — à Marseille.  
 TAZÉ (V.), — à Miramas.  
 DAVID (E.), — à Toulouse.  
 SPIESS (C.), — à Lacourtenours.  
 MÉGUELLE (E.), *Centrem. de chantier*, à Nîmes.  
 DAUPHIN (J.), — à Miramas.  
 SPINOSI (B.), — à Marseille.

1° Ligne de Paris à Marseille (14° section).  
 — d'Arles à Saint-Louis-du-Rhône.

MM. GAZAGNE (G.), *Sous-Ingénieur*, à Arles.  
 MAYON (H.), *Dessinateur principal*, à Arles.  
 CHAVET (Ch.), *Conducteur*, —  
 BOUTES (C.), — —  
 ARNAUD (H.), — à Miramas.  
 BÉVO (A.), — à Arles.  
 GAUDIN (A.) — —

2° Ligne de Paris à Marseille (15° section).  
 — de Rognac à Aix (1° section).  
 — de L'Estaque à La Joliette.

MM. MASSON (L.), *Chef de section pp<sup>al</sup>*, à Marseille.  
 DAUCE (L.), *Dessinateur principal*, —  
 CHAUMETON (E.), *Conducteur*, —  
 BOUCHE (F.), — —  
 RAVEL (A.), *Conducteur principal*, —  
 LAURENT (E.), *Conducteur*, à Rognac.  
 CRÉPAUX (E.), — à Marseille.  
 BALSAN (G.), — —  
 RAISIN (E.), *Cond<sup>r</sup> de travaux*, —  
 BLANCHON (G.), — à Marseille-Arenc.

3° Ligne de Marseille à Vintimille (1° section).  
 — d'Aubagne à La Barque (1° section).

MM. BOIRON (F.), *Chef de section*, à Marseille.  
 MIR (G.), *Employé principal*, —  
 RIMBAUD (S.), *Conducteur principal*, —  
 SAINT-MARC (F.), — à Marseille-Prado.  
 MOUCHET (F.), *Conducteur*, à Aubagne.  
 TERRIN (E.), — à Bandol.  
 COSTE (C.), *Conducteur de travaux*, à Marseille.

4° Ligne de Marseille à Vintimille (2° section)  
 — de Carnoules à Gardanne (1° section)  
 — de La Pauline aux Salins-d'Hyères.

MM. GIRAUD (J.-B.), *Chef de section principal*,  
 Toulon.  
 RAILLARD (J.), *Dessinateur pp<sup>al</sup>*, —  
 LAUTIER (Ch.), *Conducteur*, —  
 RAYMOND (M.), — —  
 CONIL (Ph.), — —  
 CABUS (Ch.), — à Carnoules.  
 BŒUF (M.), — à Brignoles.  
 VILLIARD (E.), *Conduct. de travaux*, à Toulon.

5° Ligne de Marseille à Vintimille (3° section).  
 — des Arcs à Draguignan.  
 — de Cannes à Grasse.

MM. GRISOLLE (V.), *Chef de section*, à Fréjus.  
 CHABAS (Ph.), *Conducteur*, —  
 MAGNIN (F.), — aux Arcs  
 ROCHE (A.), — à Fréjus.  
 AUDEMAR (A.), — à Cannes.  
 THOMAS (F.), *Conducteur de travaux*, —

6° Ligne de Marseille à Vintimille (4° section).

MM. GRISOLLE (H.), *Sous-Ingénieur*, à Nice.  
 LOREAL (L.), *Conducteur principal*, —  
 GARRO (V.), — —  
 REY (J.-E.), *Dessinateur principal*, —  
 GRENIER (A.), *Conducteur*, —  
 BERRARD (A.), — à Menton.

7° Ligne de Grenoble à Marseille (5° section).  
 — de Carnoules à Gardanne (2° section).  
 — de Rognac à Aix (2° section).  
 — de Salon à La Calade.  
 — d'Aubagne à La Barque (2° section).

MM. DÉGEORGE (J.), *Chef de section*, à Aix.  
 CRÉGUT (R.), *Conduct. principal*, —  
 AMPHOUX DE BELLEVAL (G. d'), *Conducteur*, —  
 IMBERTON (L.), — —  
 CAYOL (F.), *Conducteur*, à Gardanne.  
 PÉLISSIER (F.), — à Lambesc.

**6<sup>e</sup> Arrondissement. — Chef-lieu : DIJON.**

MM. **DAGALLIER (G.)**, *Ingénieur* (Gare du chemin du fer),  
Rempart de la Miséricorde, à Dijon.

GIRARDIN (P.), *Sous-Ingénieur*, —

MM. **CHABALET (J.-B.)**, *Chef de bureau*.  
**ZOLLET (E.)**, *Sous-Chef de bureau principal*.  
**THABOURIN (J.)**, *Comptable principal*.  
**FAVET (L.)**, *Dessinateur principal*.  
**FARENG (L.)**, —  
**GRAPINET (V.)**, *Employé principal*.  
**BÉGUIN (L.)**, —  
**BAILLY (B.)**, —  
**DUREY (L.)**, *Payeur principal*.  
**GREMILLET (L.)**, *Commis d'ordre*.

1<sup>o</sup> Ligne de Dijon à Belfort (1<sup>re</sup> section).  
— Dijon à Is-sur-Tille.  
— Gray à Chalons-s.-Saône (1<sup>re</sup> sect.).  
— Gray à Fraisans (1<sup>re</sup> section).

MM. **CAGNIANT (M.)**, *Chef de section principal*, à Dijon.  
**ZOLLET (L.)**, *Conducteur*, —  
**SALADIN (R.)**, — —  
**BRENET (E.)**, — —  
**VOISIN (A.)**, — — à Auxonne.  
**GIBOULET (L.)**, — — à Gray.

2<sup>o</sup> Ligne de Dijon à Belfort (2<sup>e</sup> section).  
— Gray à Fraisans (2<sup>e</sup> section).  
— Dôle à Poligny.  
— Dôle à Salins (1<sup>re</sup> section).

MM. **GIANOLI (J.)**, *Chef de section*, à Dôle.  
**FAIVRE (C.)**, *Conducteur principal*, —  
**LEGOUY (J.)**, *Conducteur* —  
**CHAEVIN (G.)**, — à Mont-sous-Vaudrey.  
**GREY (H.)**, — à Dôle.  
**VERNIER (Auguste)**, — —

3<sup>o</sup> Ligne de Dijon à Belfort (3<sup>e</sup> section).  
— Besançon à Vesoul.  
— Montbozon à Lure.

MM. **GELIN (A.)**, *Chef de section*, à Besançon.  
**EHRET (N.)**, *Conducteur*, —  
**MARGUIER (L.)**, — —  
**THOMAS (J.-F.-A.)**, — —  
**TOULOUSE (P.)**, — à Vesoul.  
**VALETTE (J.)**, — à Villersexel.

4<sup>o</sup> Ligne de Dijon à Belfort (4<sup>e</sup> section).  
— Voujaucourt à Saint-Hippolyte.  
— Montbéliard à la frontière suisse (Delle).

MM. **TRECOURT (A.)**, *Conducteur de signaux*.  
**COTTENET (A.)**, *Sous-Inspecteur des Approvisionnements*, à Collonges.  
**PRÉVOST (E.)**, *Receveur des bois*, à Dijon.  
**SERRIÈRE (L.)**, — —  
**N...**, — —  
**FÉRAUD (U.)**, — —  
**CORNET (A.)**, — —  
**DONNIOL (Ch.)**, *Contremaitre de Chantier d'injection*, à Genlis.

MM. **BLAYAC (C.)**, *Chef de section*, à Montbéliard.  
**MATHIEU (M.)**, *Conducteur*, —  
**POINSOT (J.-M.-F.)**, — à Beaume-les Dames.  
**CARRÈRE (L.)**, — à Montbéliard.  
**RENAUD (A.-J.)**, — —  
**RENAUD (A.)**, — —

5<sup>o</sup> Ligne de Dôle à Salins (2<sup>e</sup> section).  
— Mouchard à la frontière suisse (Les Verrières et Jougne).  
— Andelot à Morez.  
— Pontarlier à Gilley.

MM. **MÉTIN (A.)**, *Chef de section*, à Pontarlier.  
**BERRARD (A.)**, *Sous-Chef de section*, —  
**MUNIER (E.)**, *Conducteur*, —  
**DUTTO (J.-B.)**, — à Mouchard.  
**LECHNER (E.)**, — à Champagnole.  
**THIÉBAUD (A.)**, — à Andelot.

6<sup>o</sup> Ligne de Besançon à la frontière suisse (Le Locle).

— L'Hôpital-du-Gros-Bois à Lods.  
— de Montagny à Miserey.  
— de François à Arc-Senans.

MM. **CHOPARD (L.)**, *Chef de section*, à Besançon-Mouillère  
**VERNIER (A.)**, *Conducteur*, —  
**VERNIER (Jules)**, — —  
**MICHOT (P.)**, — —  
**CHAPUT (J.)**, *Conducteur principal*, à L'Hôpital-du-Gros-Bois.  
**GIROUD (A.)**, — à Ornans.  
**CHARRIÈRE (H.)**, *Conducteur*, à Morteau.

7<sup>e</sup> Arrondissement. — Chef-lieu : LYON.M. RASCOL (L.), *Ingénieur en chef*, 10, cours du Midi, à Lyon.

MM. VERNAY (A.), *Chef de bureau principal*.  
 BOURGEOIS (H.), *Sous-Chef de bureau*.  
 CHARNAY (S.), —  
 BOUDOU (F.), —  
 MURGEY (G.), *Chef dessinateur*.  
 BRANCIOT (J.), *Sous-Chef dessinateur*.

MM. FURET (Ed.), *Chef Comptable*.  
 CORBIÈRE (L. de), —  
 SAFÈDE (H.), *Payeur principal*.  
 DELMAS (E.), *Dessinateur principal*.  
 COUDROUX (E.), *Commiss d'ordre principal*.  
 RUFFIER (Em.), *Conducteur de signaux*.

## SECTIONS DE TRAVAUX

MM. GEOFFROY (A.), *Chef de sect.*, à Lyon-Brotteaux.  
 SALVA (E.), *Sous-Chef de section*, —  
 TROUILLARD (J.), *Conducteur*, —  
 FLAMAND (A.), *Cond. de travaux*, —

MM. FAVET (L.), *Chef de section*, à Lyon-Brotteaux.  
 ELLIA (A.), *Conducteur de travaux*, —  
 MÈRE (P.), — — —  
 LITAISE (J.), *Conducteur principal*, —  
 REY (J.), *Conducteur de travaux*, —

1<sup>e</sup> Ligne de Mouchard à Bourg (1<sup>re</sup> section).  
 — de Chalon-sur-Saône à Bourg (1<sup>re</sup> sect.)  
 — de Saint-Germain-du-Plain à Lons-le-Saunier.  
 — de Champagnote à Lons-le-Saunier.

MM. DUBOIS (G.), *Conducteur principal*, à Lyon-Brotteaux.  
 ROUSSET (P.), *Conducteur*, à Ambrérieu.  
 FOREST (A.), *Conducteur principal*, —  
 3<sup>e</sup> Ligne de Lyon à Genève (2<sup>e</sup> section).  
 — de Bellegarde à St-Gingolph (1<sup>re</sup> sect.).

MM. GRANDJEAN (L.), *Chef de section*, à Lons-le-Saunier.  
 COUTURIER (V.), *Conducteur*, —  
 DALOZ (A.), — à Poligny.  
 BERNARD (G.), — à Lons-le-Saunier.  
 JAHIN (A.), — à Pont-du-Navoy.  
 WAGNER (J.), — à Louhans.

MM. CHAPUIS (L.), *Chef de section*, à Bellegarde.  
 GUINOT (J.-M.), *Cond. de travaux*, —  
 NOBLET (E.), *Conducteur*, —  
 GALLAND (J.), — à Culoz.  
 MICHAÏLE (F.), — à Seyssel.  
 FUMEY (E.), — à Bellegarde.  
 BRUEL (J.), — à Saint-Julien-en-Genévois.

2<sup>e</sup> Ligne de Mouchard à Bourg (2<sup>e</sup> section).  
 — de Chalon-sur-Saône à Bourg (2<sup>e</sup> sect.)  
 — de Mâcon à Ambrérieu (2<sup>e</sup> section).

6<sup>e</sup> Ligne de Lyon à Genève (3<sup>e</sup> section).  
 — de Bellegarde à La Frontière suisse (Crassier).

MM. FERRY (E.), *Sous-Ingénieur*, à Bourg.  
 BALME (A.), *Conducteur principal*, —  
 MAGNENAT (Ch.), *Conducteur*, —  
 VACHET (M.), — à Gousance.  
 VETTARD (J.), — à Saint-Amour.  
 MÉLIODON (Ch.), — à Cuisery.

MM. MURY (A.), *Chef de section*, à Genève.  
 EMERY (J.), *Conducteur*, —  
 WINTERER (X.), — — —  
 TROUILLARD (C.), *Conducteur pp<sup>l</sup>*, —  
 BRUNET (H.), *Conducteur*, à Gex.

3<sup>e</sup> Ligne de Mâcon à Ambrérieu (3<sup>e</sup> section).  
 — de Bourg à Bellegarde.  
 — de La Cluse à Saint-Claude.

7<sup>e</sup> Ligne de Bellegarde à St-Gingolph (2<sup>e</sup> sect.).  
 — d'Aix-les-Bains à Annemasse (3<sup>e</sup> section).  
 — de La Roche-sur-Foron au Fayet-Saint-Gervais.  
 — d'Annemasse à Genève-Eaux-Vives.  
 — du Fayet-Saint-Gervais à Argentières

MM. CHAROLLAIS (F.), *Chef de section pp<sup>l</sup>*, à Bourg.  
 GOYARD (F.), *Conducteur*, —  
 BONNARD (A.), — — —  
 GUYOT (F.), — — —  
 RENEVEY (J.-B.), *Conducteur pp<sup>l</sup>*, à Nantua.  
 DUBOIS (E.), *Conducteur*, à Oyonnax.

MM. GIVOISET (B.), *Chef de section*, à Annemasse.  
 PERRETTE (L.), *Conducteur*, —  
 RABOUAN (L.), — — —  
 BIESSY (J.-M.), — à Thonon-les-Bains.  
 PINGET (J.), — La Roche-s-Foron.  
 ALLARD (J.), — à Sallanc<sup>2</sup>.  
 BOUCHARD (J.), — à Chamonix.

MM. GODY (A.), *Chef de section*, à Ambrérieu.  
 RAVIER (J.), *Conducteur*, —  
 PÉTRÉMENT (J.), — — —

LAPIERRE (E.), *Cond. de travaux*, à Thonon-les-Bains  
 BERNADET (D.), *Cond. pp<sup>l</sup> de travaux*, à Chamonix.

8<sup>e</sup> Arrondissement. — Chef-lieu : CHAMBÉRY.MM. DUPONT-DELPORTE (H.), *Ingénieur en Chef*, 6, boulevard du Verney, à Chambéry.

MM. BOCAGNY (E.), *Chef de bureau*.  
 CHAIX (L.), *Sous-Chef de bureau*.  
 FERRANDO (E.), —  
 HÉBERT-LAROCHE (A.), *Chef dessinateur*.  
 CAMAND (Ph.), *Dessinateur principal*.

MM. BOUVIER (A.), *Comptable principal*.  
 DESPIERRE-CORPORON (J.), *Payeur principal*.  
 FRASSY (J.), *Commis d'ordre principal*.  
 BONNET (A.), *Archiviste*.  
 DEBEAUVAIS (H.), *Conducteur de signaux*.

1<sup>o</sup> Ligne de Culoz au Mont-Cenis (1<sup>re</sup> section).  
 — d'Aix-les-Bains à Annemasse (1<sup>re</sup> section).  
 — de St-André-le-Gaz à Chambéry (2<sup>e</sup> sect.).

MM. DEVAUX (Ch.), *Chef de section*, à Chambéry.  
 BERGER (L.), *Conduc<sup>r</sup> de travaux*, à Aix-les-Bains  
 MILLOT (L.), — à Chambéry.  
 SAVIER (J.), — —  
 GIRARDY (J.), *Conducteur*, —  
 GUIGUE (E.-M.-A.), — —  
 FERRIÉ (P.-A.), *Conducteur pp<sup>al</sup>*, à Aix-les-Bains.  
 BERGER-SABATEL (E.), *Conducteur*, à Rumilly.  
 FLAVIN (J.), — au Pont-  
 de-Beauvoisin.

2<sup>o</sup> Ligne de Culoz au Mont-Cenis (2<sup>e</sup> section).  
 — de St-Pierre-d'Albigny à Moutiers-Salins  
 (1<sup>re</sup> section).

MM. DEVEVEY (A.), *Chef de section*, à Saint-Jean-  
 de-Maurienne.  
 MAURIER (M.), *Conducteur principal*,  
 à St-Jean-de-Maurienne.  
 PACCARD (F.), *Conducteur de travaux*, à  
 Modane.  
 PERCEVAL (J.), *Conducteur*, à Aiguebelle.  
 PÉLOLLI (J.), — à St-Jean-de-Maurienne.  
 REYNAUD (J.), — à Modane.

3<sup>o</sup> Ligne de Lyon à Grenoble (1<sup>re</sup> section).  
 — de St-André-le-Gaz à Chambéry  
 (1<sup>re</sup> section).  
 — de Pressins à Virieu-le-Grand.

MM. BRÉGAND (A.), *Chef de section*, à Bourgoïn.  
 LANCE (L.), *Conducteur*, —  
 PRAVERT (G.), — —  
 CHAYAT (G.), — à St-André-le-Gaz.  
 RICHAUD (J.), — à Belley.

4<sup>o</sup> Ligne de Lyon à Grenoble (2<sup>e</sup> section).  
 — de St-Rambert-d'Albon à Rives.

MM. BLESSING (P.), *Chef de section*, à Voiron.  
 CHAIX (Cypr.), *Conducteur*, —  
 SAUVAGEON (A.), — au Grand-Lemps.  
 PARIZE (A.), — à Voiron.  
 CHARVIN (J.-B.), — à Beaurepaire.

5<sup>o</sup> Ligne de Lyon à Grenoble (3<sup>e</sup> section).  
 — de Valence à Noiraiss.

MM. BRUET (J.), *Chef de section*, à Saint-Marcellin.  
 FINANT (E.), *Conduct. pp<sup>al</sup>*, —  
 MONIOT (R.), *Sous-Chef de section*, —  
 PROHET (E.), *Conducteur*, à Romans.  
 GIRARD (J.), — à Saint-Marcellin.  
 ARMAND (Guil.), — à Voreppe.

6<sup>o</sup> Ligne d'Aix-les-Bains à Annemasse (2<sup>e</sup> section).  
 — de Saint-Pierre-d'Albigny à Moutiers-  
 Salins (2<sup>e</sup> section).  
 — d'Annecy à Albertville.

MM. LAGET (M.), *Chef de section*, à Annecy.  
 LEMAIRE (L.), *Conducteur*, —  
 GRAND (E.), — —  
 BARDON (G.), — à Faverges.  
 MEFFRET (J.), — à Albertville.

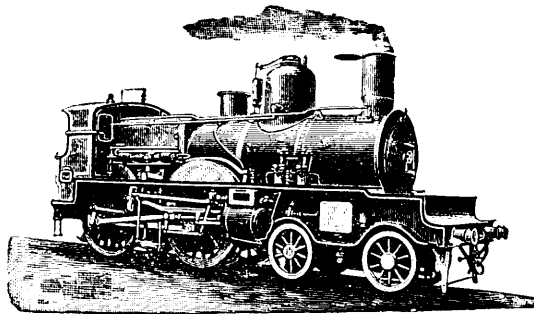



**9<sup>e</sup> Arrondissement.** — Chef-lieu : GRENOBLE.

MM. AUBRY (M.), *Ingénieur*, 8, Place de la Gare, à Grenoble.  
 MAILLAN (J.), *Sous-Ingénieur*, — —

MM. GASSIER (P.), *Chef de bureau*.  
 UBAUD (J.), *Sous-Chef de bureau*.  
 HUTIN (P.), —  
 TAVERNIER (C.), *Dessinateur principal*.  
 CLAPOT (E.), —  
 ANGLIVIEL (H.), —

MM. CAILLAT (A.), *Employé principal*.  
 FERROUX (F.), —  
 BLANCHET (Th.), —  
 NICOLAS (C.), *Payeur principal*.  
 MAILLAN (L.), *Conducteur de signaux*.

1<sup>o</sup> Ligne de Grenoble à Marseille (1<sup>re</sup> section).  
 — de Grenoble à Montmélian.

MM. FROMENT (A.), *Chef de section*, à Grenoble.  
 GEX (A.), *Conducteur principal*, —  
 SIMIAND (G.), — —  
 BROTEL-PICHAT (F.), — —  
 ROCHEX (V.), — à Goncelin.  
 PLUNNEY (Ch.), *Conducteur pp<sup>al</sup> de travaux*, à Grenoble.

2<sup>o</sup> Ligne de Grenoble à Marseille (2<sup>e</sup> section).

MM. COUFIGNAL (E.), *Chef de section*, à Veynes.  
 MARBEC (L.), *Conducteur*, —  
 HABERLACH (P.), — à Clelles.  
 MARRON (M.), — à Lus-la-Croix-Haute.  
 SARLES (M.), — à Veynes.  
 PIAUROY (H.), *Conducteur pp<sup>al</sup>*, à Sisteron.

3<sup>o</sup> Ligne de Grenoble à Marseille (3<sup>e</sup> section).  
 — de Saint-Auban à Digne.  
 — de Cavaillon à Saint-Maime-Dauphin  
 (2<sup>e</sup> section).  
 — de Forcalquier à Volx.

MM. BENOIT (A.), *Chef de section*, à Manosque.  
 ABRAM (J.), *Conducteur*, —  
 MOULINAS (Fr.), — à Forcalquier.  
 BLANC (A.), — à Digne.  
 DENIZOT (J.), — à Manosque.

4<sup>o</sup> Ligne de Grenoble à Marseille (4<sup>e</sup> section).  
 — d'Avignon à Pertuis (2<sup>e</sup> section).  
 — de Cavaillon à Saint-Maime-Dauphin.  
 (1<sup>re</sup> section).  
 — de Cavaillon à Miramas.

MM. CHAPPERT (V.), *Chef de section*, à Cavaillon.  
 GAILLARD (A.-E.), *Conducteur pp<sup>al</sup>*, —  
 PÉLEGRIN (P.), *Conducteur*, à Pertuis.  
 DERIVOTZ (A.), — à Cavaillon.  
 OLIVIER (E.), — à Apt.

5<sup>o</sup> Ligne de Veynes à Briançon.

MM. TUROT (E.), *Chef de section*, à Gap.  
 MICHEL (E.), *Conducteur*, —  
 MARTIN (G.), —  
 BOURRILHON (E.), *Conducteur pp<sup>al</sup>*, à Embrun.  
 DELIÈRE (C.), *Conducteur*, à Briançon.

6<sup>o</sup> Ligne de Livron à Aspres-sur-Buëch.

MM. SAINT-BLANCAT (A.), *Chef de section*, à Die.  
 BERTRAND (E.), *Conducteur*, —  
 CAMBE (P.), — à Saillans.  
 VEDEL (H.), — à Die.  
 PICON (J.), — à Beaurières.

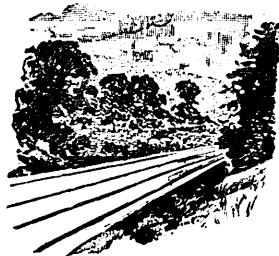

10<sup>e</sup> Arrondissement. — Chef-lieu: NEVERS.M. MOLLINS (A. de), *Ingénieur*, 40, rue du Midi, à Nevers.

MM. BREDI (A.), *Chef de bureau*.  
 PATRIAT (L.), *Sous-Chef de bureau*.  
 CANUS (A.), —  
 MOUCHONNIER (F.), —  
 DORT (G.), *Dessinateur principal*.

MM. DUVIVIER (V.), *Dessinateur principal*.  
 BARRAUD (L.), —  
 CHAMBROUTY (J.), *Comptable principal*.  
 DAVY (G.), *Payeur principal*.  
 SANOUILLER (E.), *Conducteur de signaux*.

1<sup>o</sup> Ligne de Moret à Lyon, par Saint-Étienne  
 (1<sup>re</sup> section).

MM. CHAPERON (E.), *Chef de section*, à Montargis.  
 AVOIRON (F.), *Conducteur*, —  
 LESAGE (L.), — —  
 LENAIN (J.), — à Moret.  
 DESPORTES (L.), — à Nemours.  
 BEAUFILS (V.), — à Gien.

4<sup>o</sup> Ligne de Nevers à Chagny (1<sup>re</sup> section).  
 — de Cercy-la-Tour à Gilly-sur-Loire.  
 — de Clamecy à Cercy-la-Tour (2<sup>e</sup> section).

MM. PELLETIER (E.), *Chef de sect.*, à Cercy-la-Tour  
 VENON (A.), *Conducteur*, —  
 MOREAU (P.), — —  
 DELAVEUVE (P.), — à Bourbon-Lancy  
 FRÉBAULT (G.), — à Cercy-la-Tour.  
 BOUQUET (L.), — à Nevers.  
 BELUGEON (F.), — à Luzay.

2<sup>o</sup> Ligne de Moret à Lyon, par Saint-Étienne  
 (2<sup>e</sup> section).  
 — de Clamecy à Cosne (2<sup>e</sup> section).

MM. THEURIOT (A.), *Chef de section*, à Cosne.  
 DUPUIS (L.), *Conducteur*, —  
 CHATILLON (M.), *Conducteur ppal*, à Bonny.  
 ALGRAIN (J.), — à Cosne.  
 POTIN (F.), *Conducteur*, à La Charité.  
 PÉVOT (Ch.), — à Donzy.

5<sup>o</sup> Ligne de Triguères à Surgy.  
 — d'Auxerre-St-Gervais à Gien (2<sup>e</sup> section).

MM. EMOND (Ph.), *Chef de section*, à Toucy-Ville.  
 THIBAUT, *Conducteur*, —  
 MILLOT (J.), — à Saint-Fargeau.  
 TOUPET (L.), — à Toucy-Ville.  
 JEANNEI (J.), — à Clamecy.

3<sup>o</sup> Ligne de Moret à Lyon, par Saint-Étienne  
 (3<sup>e</sup> section).  
 — de Laroche à Nevers (3<sup>e</sup> section).

MM. MATHERAT (A.), *Chef de section ppal*, à Nevers.  
 RIGOUT (J.), *Conducteur*, —  
 MENIGOZ (J.), — —  
 BREDI (G.), — à Saincaize.  
 IMBERT (Ph.), — à Saint-Pierre-  
 le-Moutier.  
 RENAULT (F.), *Conducteur ppal*, à Guérigny.

6<sup>o</sup> Ligne de Laroche à Nevers (2<sup>e</sup> section).  
 — de Clamecy à Cercy-la-Tour (1<sup>re</sup> sect.).  
 — de Tamnay-Châtillon à Château-Chinon.  
 — de Clamecy à Cosne (1<sup>re</sup> section).

MM. NAVLIES (J.-M.), *Chef de section*, à Clamecy.  
 CHAMOT (A.), *Conducteur*, —  
 FOURNIER (J.), *Conducteur ppal*, —  
 ANTONIN (Z.), *Conducteur*, —  
 VANNIEREAU (L.-J.), — à Tamnay.  
 POUILLAT (G.), — à Varzy.

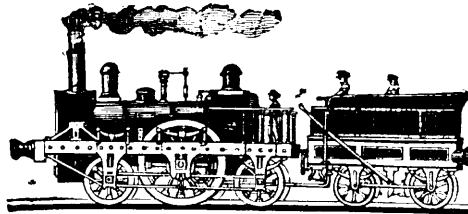

**11<sup>e</sup> Arrondissement. — Chef-lieu : CLERMONT-FERRAND.**M. ALBARET (H.), *Ingénieur*, Avenue de la Gare, à Clermont-Ferrand.

MM. OUSTRIN (A.), *Chef de bureau*.  
 SARATIER (P.), *Sous-Chef de bureau*.  
 RENÈCHE (J.), *Chef dessinateur*.  
 CLÉMENT (J.), *Dessinateur principal*.  
 THABOURIN (E.), *Chef comptable*.  
 CHASSAING (F.), *Comptable principal*.  
 RIGAL (A.), —  
 HORNUNG (H.), —

MM. LAVAL (P.), *Comptable principal*.  
 VAURY (L.), *Payeur principal*.  
 BAUDIN (J.-M.), *Employé principal*.  
 BALME (F.), *Conducteur principal de signaux*.  
 MICHON (N.), *Receveur des bois*.  
 QUARTARA (A.), *Surveillant de chantier d'injection*.

1<sup>e</sup> Ligne de Moret à Lyon par Saint-Étienne  
 (4<sup>e</sup> section).  
 — de Moulins à Mâcon (1<sup>re</sup> section).  
 — du Coteau à Montchanin (2<sup>e</sup> section).

MM. DUCAMIN (A.), *Chef de section*, à Moulins.  
 VEILLON (G.), *Conducteur principal*, —  
 DECHARNE (E.), — —  
 VIGNOCCHI (B.), *Conducteur*, à Moulins.  
 BAUDENON (A.), — à Marcigny.  
 DUCLAUX (Ch.), — à Digoïn.

2<sup>e</sup> Ligne de Moret à Lyon par Saint-Étienne  
 (3<sup>e</sup> section).  
 — de Saint-Germain-des-Fossés à Nîmes  
 (1<sup>re</sup> section).  
 — de Saint-Germain-des-Fossés à Darsac.  
 (1<sup>re</sup> section).

MM. MARIDET (J.), *Sous-Ingénieur*, à Saint-Germain-des-Fossés.  
 VALLOIS (A.), *Dessinateur principal*, à Saint-Germain-des-Fossés.  
 AIGLON (F.), *Conducteur*, à Saint-Germain-des-Fossés.  
 BROEGG (E.), *Conducteur pp<sup>l</sup>*, à Varennes-s.-Allier.  
 CHICOT (Ph.), *Conducteur*, à Saint-Germain-des-Fossés.  
 BERGER (G.), — à Gannat.  
 ESCHENBRENNER (H.), *Conducteur principal*, à la Palisse.  
 GROSSELIN (P.), *Conducteur*, à Puy-Guillaume.  
 GIRAUD (E.), *Conduct. de trav.*, à Saint-Germain-des-Fossés.  
 FOVEAU (D.), *Conduct. de travaux*, à Saint-Germain-des-Fossés.

3<sup>e</sup> Ligne de Moret à Lyon par Saint-Étienne  
 (6<sup>e</sup> section).  
 — de Paray-le-Monial à Tassin (2<sup>e</sup> sect.).  
 — du Coteau à Montchanin (1<sup>re</sup> section).  
 — de Pouilly-sous-Charlieu à Clermain.

MM. DUPRÉ (J.), *Chef de section*, à Roanne.  
 FLEURY (A.), *Conducteur*, —  
 CAMUS (J.), — —

MM. SIMONET (A.), *Conducteur*, à La Pacaudière.  
 MULLER (J.), — à La Clayette.  
 BÉCHIS (L.), — —  
 MONNET (E.), — à Pouilly-sous-Charlieu

4<sup>e</sup> Ligne de Saint-Germain-des-Fossés à Nîmes  
 (2<sup>e</sup> section).  
 — de Clermont-Ferrand à Saint-Just-sur-Loire (1<sup>re</sup> section).

MM. BRÉE (A.), *Chef de section*, à Clermont-Ferrand.  
 MALLERET (G.), *Conducteur*, à Clermont-Ferrand.  
 MOSNIER (A.), *Sous-Chef de sect.* à Clermont-Ferrand.  
 BOSCHE (J.), *Conducteur*, à Riom.  
 DROUOT (G.), — à Issoire.  
 OLLIER (P.), — à Clermont-Ferrand.  
 DÉZALOS (E.), *Conducteur de travaux*, à Clermont-Ferrand.

5<sup>e</sup> Ligne de Saint-Germain-des-Fossés à Nîmes  
 (3<sup>e</sup> section).

MM. BONHEUR (J.), *Chef de section pp<sup>l</sup>*, à Langeac.  
 SANVOISIN (J.), *Conducteur principal*, —  
 BORREL (J.), *Conducteur*, —  
 FASSIER (P.), — à Brioude.  
 LEFORT (F.), — à Monistrol-d'Allier.  
 CHAMARD (J.), *Conduct. pp<sup>l</sup>*, à Langogne.  
 LASSALLE (L.), *S.-Chef de section*, —  
 PASSERAT (M.), *Cond. de travaux*, à Langeac.

6<sup>e</sup> Ligne de Saint-Germain-des-Fossés à Darsac  
 (2<sup>e</sup> section).  
 — de Clermont-Ferrand à Saint-Just-sur-Loire (2<sup>e</sup> section).

MM. PERDU (L.), *Chef de section*, à Thiers.  
 SICARD (J.), *Conducteur*, —  
 GILOMINI (H.), — —  
 BOURZET (L.), — à Noirétable.  
 FOURNIER (J.), — à Ambert.  
 CHAUTARD (E.), — à La Chaise-Dieu.

12<sup>e</sup> Arrondissement. — Chef-lieu : LYON.M. MOSER (E.), *Ingénieur en chef*, 10, cours du Midi, à Lyon.

MM. RABILLOD (G.), *Chef de bureau*.  
 VALLOT (F.), —  
 CELLE (A.), *Sous-Chef de bureau*.  
 MARTIN (Ph.), —  
 ROUSSET (Th.), *Chef dessinateur*.  
 CRÉGUT (R.), *Sous-chef dessinateur*.  
 DAMOND (P.), *Employé principal*.

MM. MENISSIER (P.), *Employé principal*.  
 PELLERIN (J.), *Comptable principal*.  
 GIRARD (P. F.), *Employé principal*.  
 TROUPEL (A.), *Payer principal*.  
 DENOUILLE (A.), *Commis d'ordre*.  
 FERRET (A.), *Dessinateur-archiviste*.  
 CHAUMIER (P.), *Conducteur pp<sup>al</sup> de signaux*.

## SECTION DE TRAVAUX.

MM. BOULIEU (N.), *Chef de section*, à Givors.  
 BRUYAS (A.), *Sous-Chef de section*, —  
 CHASSAIN (P.), *Conducteur de travaux*, —  
 BARBÉ (E.), — —  
 GAVENS (C.), — —  
 HABOUZIT (M.), — —  
 RENOUX (E.), *Conducteur*, —

1<sup>o</sup> Ligne de Moret à Lyon, par Saint-Etienne (7<sup>e</sup> section).

— du Coteau à Saint-Germain-au-Mont-d'Or.  
 MM. REURE (J.), *Sous-Ingénieur*, au Coteau.  
 BÉRERD (L.), *Conducteur*, —  
 MANDROT (L.), — —  
 SOUVIGNET (J.-B.), — à Feurs.  
 COLACHOT (J.), — à Amplepuis.  
 CLUSET (E.), *Conducteur*, à l'Arbresle.  
 SCHEMIDT (A.) *Conduct. de travaux*, au Coteau  
 BABE (L.), — à l'Arbresle.

2<sup>o</sup> Ligne de Moret à Lyon, par Saint-Étienne (8<sup>e</sup> section).

— de Clermont-Ferrand à Saint-Just-sur-Loire (3<sup>e</sup> section).  
 — de Bonson à Sembadel (1<sup>re</sup> section).  
 — de Saint-Just-sur-Loire à Firminy.

MM. GALY (E.), *Chef de section pp<sup>al</sup>*, à Saint-Etienne Châteaureux.

BRUN (Ph.), *Conducteur*, à Saint-Etienne.  
 CELLE (J.-B.), — —  
 BLANC (J.), — à Montbrison.  
 SEIGNOBOS (F.), *Cond. pp<sup>al</sup>*, à Andrézieux.  
 EGAL (E.), *Conducteur*, à Saint-Étienne.  
 BLACHON (E.), — à St-Etienne-Châteaureux.  
 SCHMIT (G.-L.) *Conduct. de trav.*, à St-Etienne-Châteaureux.

BRÉGAND (Ch.), — —  
 ROBIN (H.), *Conducteur*, à St-Chamond

3<sup>o</sup> Ligne de Moret à Lyon, par Saint-Étienne (9<sup>e</sup> section).MM. DEVAUX (V.) *Chef de section principal*, à Lyon-Perrache.

RAFFESTIN (A.), *Conducteur*, —  
 ALOY (A.), — —  
 BACONNIER (J.-M.), *Conducteur pp<sup>al</sup> de travaux*, à Lyon-Perrache.  
 VALDANT (E.), *Conducteur*, à Givors.  
 BARDANT (E.), — à Lyon-Perrache.

MM. SARTEL (J.-M.), *Sous-Chef de section* à Rivede-Gier.

ROCHAS (L.), *Conducteur*, à Givors.  
 DROUILLET (M.), — à Lyon-Perrache.

4<sup>o</sup> Ligne de Paray-le-Monial à Tassin (3<sup>e</sup> section) de Lyon-Saint-Paul à Montbrison.MM. HUGOT (H.), *Chef de section*, à Lyon-Saint-Paul.

DENIS (C.-T.), *Conducteur*, —  
 GRENIER (A.), *Conducteur pp<sup>al</sup>*, —  
 GUEYRONNET (P.), *Conducteur*, à Lamure-sur-Azergues.

RIMBAUD (M.), *Conducteur pp<sup>al</sup>*, à Montbrison.

QUIOT (E.), — à Chauffailles.

CATIN (L.), *Conducteur*, à Tassin.5<sup>o</sup> Ligne de Saint-Georges-d'Aurac à Saint-Étienne (1<sup>re</sup> section).

— de St-Germain-des-Fossés à Darsac (3<sup>e</sup> section)  
 — de Bonson à Sembadel (2<sup>e</sup> section).

MM. CELLERIER (A.), *Chef de section ppal*, au Puy.

LAPIERRE (F.), *Conducteur*, —  
 CHASTEL (J.), — à Darsac.  
 FAYET (M.), — au Puy.  
 PASTOUREL (P.), — à Allègre.  
 TREVEYS (Alph.), *Conduct. de travaux*, au Puy.  
 CORRÉARD (S.), *Conduct.*, à Saint-Bonnet-le-Château.

6<sup>o</sup> Ligne de Saint-Georges-d'Aurac à Saint-Etienne (2<sup>e</sup> section).

— de Firminy à Saint-Rambert-d'Albon.  
 (1<sup>re</sup> section).

MM. BAUDIN (R.), *Chef de section*, à Saint-Etienne-Bellevue.

HUGONNARD (P.), *Conducteur*, —  
 FLACHER (J.-B.), — à Firminy.  
 VOLAND (F.), *Conducteur pp<sup>al</sup>*, à Saint-Etienne-le-Clapier.

TRANCHANT (M.), *Conducteur*, à Bourg-Argental.

BRUYAS (J.), — à Retournac.

ISS (E.), *Cond. de trav.*, à St-Etienne-Bellevue.

GRANGE (A.), — —

**13<sup>e</sup> Arrondissement. — Chef-lieu : NIMES.**

M. LACROIX (J.), *Ingénieur*, 1, boulevard Sergent-Triaire, à Nimes.

MM. GIRARD (A.), *Chef de bureau principal*.  
MICHEL (M.), *Chef de bureau adjoint*.  
BAGARY (L.), *S.-Chef de bureau*.  
RODET (A.), —  
BLANC (L.), *Sous-Chef Comptable*.  
SOULAGE (E.), *Payeur principal*.

MM. REBOUL (A.), *Employé principal*.  
GALICE (F.), —  
ROSCHE (L.), —  
LAPIERRE (J.), *Sous-Chef Comptable*.  
EYGNONNET (L.-P.), *Conduct. de signaux*.

1<sup>o</sup> Ligne de Saint-Germain-des-Fossés à Nimes  
(4<sup>e</sup> section).  
— de Mas-des-Gardies à Quissac (1<sup>re</sup> section).  
— de Lézan à Anduze.

MM. GIRAL (L.), *Chef de section*, à Alais.  
DUCOS (H.), *Conducteur*, à Villefort.  
CORRIGER (L.), — *pp<sup>al</sup>*, à Alais.  
FAUCHER (H.-A.), *Conducteur*, —  
CROUZET (H.), — —  
ARNAUD (A.), *Conduct. de trav.*, à Alais.  
BONNET (A.), *Conducteur*, —

2<sup>o</sup> Ligne de Saint-Germain-des-Fossés à Nimes  
(5<sup>e</sup> section).  
— de Tarascon à Cette (2<sup>e</sup> section).  
— d'Uzès à Nozières.

MM. GAYET (H.), *Chef de section p<sup>al</sup>*, à Nimes.  
ESTORD (J.), *Conducteur*, —  
BÉRARD (H.), *Conducteur principal*, —  
DALMIER (F.), *Sous-Chef de section*, —  
DELEUZE (A.), *Conducteur*, —  
BOUCOIRAN (C.), *Conducteur de travaux*, —

3<sup>o</sup> Ligne du Pouzin à Alais (2<sup>e</sup> section).  
— du Martinet à Beaucaire (1<sup>re</sup> section).  
— d'Alais au Rhône.

MM. BUZY (H.), *Chef de section*, à Alais.  
SAUREL (Th.), *Conducteur*, —  
GRANET (E.), — à Uzès.  
BERNARD (E.), — à Alais.  
EYGNONNET (A.), — à St-Ambroix.  
CARDINAL (P.), — à Alais.

4<sup>o</sup> Ligne du Martinet à Beaucaire (2<sup>e</sup> section).  
— du Teil à Nimes (2<sup>e</sup> section).  
— de Tarascon à Cette (1<sup>re</sup> section).  
— d'Arles à Lunel.

MM. BRUGNIAU (A.), *Chef de section pp<sup>al</sup>*, à Nimes.  
GOUNEL (G.), *Conducteur principal*, —  
KRAMER (A.), *Conducteur*, —  
DELPUECH (L.), — à Remoulins.  
GRAND (H.), — —  
BASTIDE (E.), — à Saint-Gilles.

5<sup>o</sup> Ligne de Tarascon à Cette (3<sup>e</sup> section).  
— de Sommières aux Mazes.

MM. CAMP (A.), *Chef de section*, à Montpellier.  
BOURGEOIS (A.), *Conducteur*, —  
DELUY (L.), — à Lunel.  
DELMAS (Et.), — à Montpellier.  
FÉRAUD (E.), — —  
VIELLE (A.), — à Cette.  
BERTRAND (E.) *Conduct. de trav.*, à Montpellier.  
ESTOURNET (L.), — à Lunel.

6<sup>o</sup> Ligne du Vigan à Gallargues.  
— de Mas-des-Gardies à Quissac (2<sup>e</sup> section).  
— de Sommières à Saint-Césaire.  
— de Nimes à Aigues-Mortes.

MM. NOUGARET (C.), *Chef de section*, à Nimes.  
POPILLE (J. M.), *Conducteur*, —  
DELPUECH (H.), — *pp<sup>al</sup>*, à Ganges.  
TRINQUIER (E.), *Conducteur*, à Quissac.  
CHANU (G.), — à Sommières.  
COULOUGNON (G.), — à Nimes.



## CONSTRUCTION

88, rue Saint-Lazare, à Paris (9<sup>e</sup> arr.)

**M. GEOFFROY**, *Ingénieur en chef des Ponts et Chaussées, Sous-Directeur de la Compagnie,*  
8, rue de Béthune, à Versailles.

## SERVICE CENTRAL

**M. BERTON**, *Ingénieur en chef du service central.*

1<sup>o</sup> SECRETARIAT

CORRESPONDANCE, PERSONNEL, ÉTUDES  
ET TRAVAUX

**MM. BAUNARD**, *Ingénieur.*  
**PERRUCHE**, *Sous-Ingénieur.*  
**BÉGOU**, *Chef du Personnel de la Construction.*  
**SIMONNET**, *Sous-Chef des travaux graphiques*  
**GUINOT**, *Sous-Chef de section.*  
**BOISSELET**, *Dessinateur principal.*  
**SIMAS**, *Commis principal.*

2<sup>o</sup> SERVICE TECHNIQUE.

**M. MAUGUIN**, *Sous-Ingénieur.*

**MATÉRIEL ET POSE DES VOIES ET SIGNAUX, ETC.**

**MM. ROUSSET**, *Chef de section principal.*  
**GAILLARD**, *Sous-Chef de section.*  
**VIALA**, *Conducteur.*

CONSTRUCTIONS MÉTALLIQUES

**M. CHARTÉE**, *Inspecteur.*

**MM. BLOT**, *Sous-Ingénieur.*

**MARMIE**, *Chef de section principal.*

**MÉAN**, *Dessinateur principal.*

**BERSON**, —

**PENTECOTE**, *Sous-Chef de section.*

## BATIMENTS

**M. CRUSSARD**, *Chef de section principal.*

CORRESPONDANCE, ARCHIVES, ETC.

**MM. LE BALEUR**, *Chef de bureau.*

**DELOGES**, *Employé principal.*

3<sup>o</sup> SERVICE DE LA COMPTABILITÉ

**MM. PIERRET**, *Chef du Service de la comptabilité.*

**BOURGUIGNON**, *Sous-Chef.*

**JEHENNE**, *Chef de bureau.*

**BRUANT**, *Sous-Chef de bureau.*

**DUBOST**, *Comptable principal.*

**SOULLIER**, —

**DUBÉDAT**, *Employé principal.*

**VAREILLES**, —

1° Arrondissement de Paris.

M. SÉJOURNÉ, *Ingénieur en Chef*, à Paris, 6, rue Cassini (14\*).

BUREAUX DE L'INGÉNIEUR EN CHEF

MM. MICHEL, *Chef de bureau*.  
 CABOT, *Chef de comptabilité*.  
 PIC, *Dessinateur principal*.  
 FABRE, —  
 APPY, *Comptable principal*.  
 CARTIER, *Conducteur*.

VOIE ET MATÉRIEL

M. PACHE, *Conducteur*.

BÂTIMENTS

MM. BOUILLHON, *Chef de section*.  
 CARION, *Sous-Chef de section*.

ACQUISITIONS DE TERRAINS

MM. HARMANT, *Géomètre-Expert*, à St-Flour.  
 CHAPPELLIER, — au Puy.  
 BONNET, — à Brioude.

Service de M. PEYRE, *Ingénieur*,  
 à Saint-Claude.

BUREAU DE L'INGÉNIEUR

MM. JACQUEY, *Chef de bureau*.  
 BARTHÉLEMY, *Conducteur*.

LIGNE DE MOREZ A SAINT-CLAUDE

SECTION DE MOREZ

MM. POITEVIN DE ST-ANDRÉ, *Chef de sect.*, à Morez.  
 CAYE, *Sous-Chef de section*, —  
 PROUZERGUE, *Conducteur*, à Lezat.

SECTION DE LA RIXOUSE

M. ANTOINE, *Chef de section adjoint*, à la Rixouse.

SECTION DE SAINT-CLAUDE

MM. VERNAY, *Chef de section pp<sup>1</sup>*, à Saint-Claude.  
 BARRO, *Conducteur*, —

Service de M. MARIE, *Ingénieur*,  
 à Langogns.

BUREAU DE L'INGÉNIEUR

MM. PRINGIVALLE, *Chef de bureau*.  
 FOURIER, *Comptable principal*.  
 GRELLE, *Dessinateur principal*.  
 ROUSSEAU, *Sous-Chef de section*.

LIGNE DE LANGOGNE AU PUY (1<sup>re</sup> partie).  
 SECTION DE LANGOGNE

MM. DAVID, *Chef de section*, à Langogne.  
 GIBELIN, *Sous-Chef de section*, —  
 TEYSSIER, — à Pradelles.  
 DUPONT, — —  
 DEBUSSY, *Conducteur*, à Langogne.

SECTION DE LANDOS

MM. MUSELLE, *Chef de section pp<sup>1</sup>*, à Landos.  
 CATINAT, *Sous-Chef de section*, à Arquejols.  
 MINOT, *Conducteur*, à Landes.

SECTION DE COSTAROS.

MM. WISNIEWSKI, *Chef de section pp<sup>1</sup>*, à Costaros.  
 MAZET, — —  
 BLANCHARD, *Sous-Chef de section*, —  
 CHEVALIER, *Conducteur*, à Brignon.  
 VIAU, — à Costaros.

Service de M. DÉCOULAND, *Ingénieur*, au Puy.

BUREAU DE L'INGÉNIEUR

MM. BOURON, *Chef de bureau*.  
 GRANDIN, *Sous-Chef de section*.  
 PAUTARD, *Dessinateur principal*.  
 MARTEL, *Conducteur*.  
 ASTIER, —

LIGNE DE LANGOGNE AU PUY (2<sup>e</sup> partie)

SECTION DE SOLIGNAC

MM. RATEAU, *Chef de section principal*, à Solignac.  
 LOUPIE, *Sous-Chef de section*, —  
 BEUCHERIE, *Conducteur*, —  
 MOTTÉ, — —

LIGNE DU PUY A NIEIGLES-PRADES

MM. POIVRE, *Sous-Chef de section*, au Puy.  
 BLANC, — —

SECTION DE COUBON

MM. GIN, *Chef de section*, à Coubon.  
 SALEL, *Conducteur*, —  
 GAGNEPAIN, — —  
 MANET, — —

SECTION DU PUY

MM. SUTTEL, *Chef de section principal*, au Puy.  
 LEVIF, *Sous-Chef de section*, —  
 GAYON, *Conducteur*, à Taulhac.

**P.-L.-M. — (CONSTRUCTION.)****Service de M. TISSOT, Ingénieur,**  
à Vichy.

Chargé de la ligne de Riom à Vichy.

## BUREAU DE L'INGÉNIEUR

M. PICHENOT, *Chef de bureau.*

## LIGNE DE LOZANNE A GIVROS

## SECTION DE FRANCHEVILLE

MM. BRUN, *Chef de sect. principal,* à Francheville.  
 JUNOT, *Sous-Chef de section,* à Lyon.  
 BONTHOUX, *Conducteur,* à Tassin.  
 DUCROS, — —

**Service de M. JOLIDON, Sous-Ingénieur,**  
à Brioude.

## BUREAU DU SOUS-INGÉNIEUR

MM. DEPOMMIER, *Chef de bureau.*  
 LEMAIRE, *Conducteur.*

LIGNE DE BRIOUE A SAINT-FLOUR (1<sup>o</sup> Partie)  
SECTION DU CROIZET

MM. PELLETIER, *Chef de sect. adjoint,* au Croizet.  
 MATERN, *Sous-Chef de section,* —  
 MICHEL, *Conducteur,* —

## SECTION DE LORILLOT

MM. LÈQUES, *Chef de section* à Lorillot.  
 REVERDY, *Sous-Chef de section,* —  
 CRÈS, *Conducteur,* —

## SECTION DE LA CHAPELLE-LAURENT

MM. BONNEAU, *Chef de sect. pp<sup>al</sup>,* à La Chapelle-Laurent.  
 MORETTON, *Sous-Chef de section,* —  
 GARDIE, — —

**Service de M. FOUR, Sous-Ingénieur,**  
à Saint-Flour.

## BUREAU DU SOUS-INGÉNIEUR

MM. LENOIR, *Sous-Chef de bureau.*  
 CASTELLAN, *Comptable principal.*

LIGNE DE BRIOUE A SAINT-FLOUR (2<sup>o</sup> Partie)

## SECTION DE VIEILLESPESE

MM. BAUDOIN, *Chef de section pp<sup>al</sup>,* à Vieillespesse.  
 BERNARD, *Sous-Chef de section,* —  
 ETIENNE, *Conducteur,* —  
 VILLEPREUX, — —

## SECTION DE COREN

MM. CHAREYRE, *Chef de section pp<sup>al</sup>,* à Coren.  
 HUOT, *Conducteur,* —  
 BARRARD, — —  
 COQBLIN, — au Bouchet.

## SECTION DE SAINT-FLOUR

MM. SAUVAJOT, *Chef de section ppal,* à St-Flour.  
 LIMOUSIN, *Sous-Chef de section,* —  
 BARRATIER, *Conducteur,* —  
 BRUSSIEUX, — —

**Service de M. POINÇOT, Ingénieur,**  
à Saint-Pourçain.

## BUREAU DE L'INGÉNIEUR

MM. SANSORGNÉ, *Chef de bureau.*  
 MORTIER, *Sous-Chef de section.*  
 MICHEL, *Conducteur.*

## LIGNE DE LA FERTÉ-HAUTERIVE A GANNAT

## SECTION DE SAINT-LOUP

M. SOLANE, *Chef de section pp<sup>al</sup>,* à Varennes.

## SECTION DE SAINT-POURÇAIN

MM. CORROT, *Chef de section ppal,* à St-Pourçain.  
 RAVAUX, *Conducteur,* —

## SECTION DE BARBERIER

MM. POILLEUX, *Chef de section,* à Barberier.  
 GAUDE, *Sous-Chef de section,* —

## SECTION DE SAULZET

M. GODFROY, *Chef de section,* à Saulzet.



**2<sup>e</sup> Arrondissement de Lyon.**

M. CANAT, *Ingénieur en chef*, 42, rue Vaubécour, à Lyon.

BUREAUX DE L'INGÉNIEUR EN CHEF

MM. FRANCON, *Sous-Ingénieur*.  
 FROMENTIN, *Chef des travaux graphiques*.  
 FRANCOZ, *Chef de comptabilité*.  
 PORTALIER, *Chef adjoint des trav. graphiques*.  
 CHARMASSON, *Commis principal*.  
 BOUFFIER, *Sous-Chef de section*.  
 CAZEL, —  
 REVILLON, *Conducteur*.  
 GUELF, —  
 ROUQUETTE, *Dessinateur principal*.  
 BERRY, —  
 ROUSTEL, *Employé principal*.

ACQUISITIONS DE TERRAINS

MM. TRAUTMANN, *Géomètre expert*, à l'Estaque.  
 ALLARD, — à Chambéry.  
 OROBITG, — à Moutiers.  
 OCQUIDANT, *Géomètre adjoint*, à l'Estaque.  
 ALLAMAGNY, —

VOIE

M. LION, *Chef de section principal*.

BATIMENT

M. JARLIER, *Chef de section principal*.

**Service de M. PENILLET, Ingénieur,**

à Orange.

BUREAU DE L'INGÉNIEUR

MM. JOLY, *Chef de bureau*.  
 LÉONI, *Conducteur*.  
 FONTAINE, —  
 ESPÉRANDIEU, *Comptable principal*.

LIGNE D'ORANGE AU BUIS-LES-BARONNIES

SECTION D'ORANGE

FAYET, *Chef de section*. à Orange.

SECTION DE VAISON

MM. MOUILLEFARINE, *Chef de section*, à Vaison.  
 BOGEAT, *Sous-Chef de section*, à Entrecoux.  
 BAGNOL, — à Vaison.  
 BOURGOIN, *Conducteur*, —

SECTION DU BUIS

MM. DOMBOY, *Chef de section principal*, au Buis.  
 BUISSIÈRE, *Sous-Chef de section*, —  
 MARTIN, — à Mollans.

**Service de M. NIVERT, Ingénieur,**

à Chamonix.

BUREAU DE L'INGÉNIEUR

MM. SYSTEMANS, *Chef de bureau*.  
 BAUDOIN, *Conducteur*.  
 GUION, *Comptable principal*.

LIGNE DE CHAMONIX A LA FRONTIÈRE

SECTION D'ARGENTIÈRE

MM. LIGÉE, *Chef de section principal*, à Chamonix.  
 PETIT, *Sous-Chef de Section*, à Valloireine.  
 CARLE, — à Chamonix.  
 DUSSER, — au BUIET.

**Service de M. GUILLERMIN, Ingénieur,**

à Moutiers.

BUREAU DE L'INGÉNIEUR

MM. VEY, *Chef de bureau*.  
 GUILLON-COTTARD, *Dessinateur principal*.  
 SOUMET, —  
 BOUCHUT, *Dessinateur principal*.

LIGNE DE MOUTIERS A BOURG SAINT-MAURICE

SECTION DE MOUTIERS

MM. PIROT, *Chef de section principal*, à Moutiers.  
 DEVILLON, *Sous-Chef de section*, —  
 MARCEL, *Conducteur*, —

SECTION D'AIME

MM. DELMAS, *Chef de section*, à Aimo.  
 JULIEN, *Conducteur*, —  
 TURREL, — —

SECTION DE BOURG-SAINT-MAURICE

MM. HECKER, *Chef de sect. princ.*, à Bourg St-Maurice  
 ROLLET, *Ch. S/Chef de section*, —  
 BRULEY, *Sous-Chef de section*, —

**Service de M. MENSE, Ingénieur**

à Gap.

BUREAU DE L'INGÉNIEUR

MM. PEYSSON, *Chef de bureau*.  
 ARMAND, *Conducteur*,

LIGNE DE CHORGES A BARCELONNETTE

SECTION DE CHORGES

M. GAUDE *S/Chef de section*, à Chorges.

SECTION DE LAUZET

MM. GRÉGOIRE, *Chef de section*, à Lauzet.  
 POSTOLY, *Sous-Chef de section*, —  
 FAËTHE, *Conducteur*, —

SECTION DE BARCELONNETTE

M. CONSTANT, *Chef de section ppal*, à Barcelonnette

**Service de M. MALEVAL, Ingénieur,**  
à Marseille.

<p align="center">BUREAU DE L'INGÉNIEUR</p> <p>MM. JARDIN, <i>Chef de bureau.</i> ASQUEDGE, <i>Chef de section.</i> FEUILLY, <i>Sous-Chef de section.</i> FESQUET, <i>Comptable principal.</i> BEUF, <i>Conducteur.</i></p> <p>LIGNE DE MIRAMAS A L'ESTAQUE (1<sup>re</sup> PARTIE)</p> <p align="center">SECTION D'ISTRES</p> <p>MM. MARTIN, <i>Chef de section ppal.</i> à Istres. SICARD, <i>Sous-Chef de section,</i> — SAUSE, — à Miramas. REYNAUD, <i>Conducteur,</i> —</p>	<p align="center">SECTION DE PORT-DE-BOUC</p> <p>MM. AUBERT, <i>Chef de section principal,</i> à Port-Bouc. PUISILLIEUX, <i>Sous-Chef de section.</i> — PUCAND, — — REY, <i>Conducteur.</i> —</p> <p align="center">SECTION DE MARTIGUES</p> <p>MM. MARANDET, <i>Chef de section princ.</i> à Martigues. BALGROS, <i>Conducteur.</i> — DEVILLE, — — CHICHEGNOUD, — —</p>
---------------------------------------------------------------------------------------------------------------------------------------------------------------------------------------------------------------------------------------------------------------------------------------------------------------------------------------------------------------------------------------------------------------------------------------------------------------------------------------------------------------	--------------------------------------------------------------------------------------------------------------------------------------------------------------------------------------------------------------------------------------------------------------------------------------------------------------------------------------------------------------------------------------------------

**Service de M. DELALY, Ingénieur**  
à Marseille.

<p align="center">BUREAU DE L'INGÉNIEUR</p> <p>MM. QUINCY, <i>Chef de bureau.</i> MOTTET, <i>Sous-Chef de section.</i></p> <p>LIGNE DE MIRAMAS A L'ESTAQUE (2<sup>e</sup> PARTIE)</p> <p align="center">SECTION DE SAUSSET</p> <p>MM. GAY, <i>Chef de section,</i> à Sausset THOUBEYS, <i>Sous-Chef de section,</i> — BERTRAND, <i>Conducteur</i> —</p>	<p>MM. CABANIS, <i>Comptable principal.</i> POUCHOL, <i>Conducteur.</i> FILHOL, <i>Dessinateur principal.</i></p> <p align="center">SECTION DE L'ESTAQUE</p> <p>MM. RAVARY, <i>Chef de section ppal.</i> à l'Estaque. RECUGNAT, <i>Sous-Chef de section,</i> — DEJEAN, — — LAFERRÈRE, <i>Conducteur.</i> — DEGEORGE, — —</p>
---------------------------------------------------------------------------------------------------------------------------------------------------------------------------------------------------------------------------------------------------------------------------------------------------------------------------------------------------------------------	------------------------------------------------------------------------------------------------------------------------------------------------------------------------------------------------------------------------------------------------------------------------------------------------------------------------------------------------------

**Service de M. DEMARET, Sous-Ingénieur,**  
à Alais.

<p align="center">BUREAU DE L'INGÉNIEUR</p> <p>MM. BERNAY, <i>Chef de bureau.</i> REYNAUD, <i>Conducteur.</i> DOMENGE, — CHABERT, — SOUQUET, —</p> <p>LIGNE D'ANDUZE A SAINT-JEAN-DU-GARD</p> <p align="center">SECTION D'ANDUZE</p> <p>MM. LAYET, <i>Chef de section,</i> à Anduze. ARNASSAN, <i>Sous-Chef de section,</i> — ISNARD, —</p>	<p align="center">SECTION DE S<sup>t</sup>-JEAN-DE-GAID</p> <p>MM. REYNARD, <i>Chef de section,</i> à St-Jean-du-Gard. MARIE, <i>Sous-Chef de section,</i> — GOURJON, <i>Conducteur,</i> —</p> <p align="center">LIGNE D'AIGUES-MORTES AU GRAU-DU-ROI</p> <p>MM. COLOMBAUD, <i>Chef de section ppal.</i> à Aigues-Mortes. ROUSTAN, <i>Sous-Chef de section,</i> — COMTE, — à Aigues-Mortes. CORNET, <i>Conducteur,</i> —</p>
---------------------------------------------------------------------------------------------------------------------------------------------------------------------------------------------------------------------------------------------------------------------------------------------------------------------------------------------------------------------	--------------------------------------------------------------------------------------------------------------------------------------------------------------------------------------------------------------------------------------------------------------------------------------------------------------------------------------------------------------------------------------------------------------------------------------------------

LIGNE DE CHAMBORIGAUD A BESSÈGES  
SECTION DE BESSÈGES

MM. BENOIT, *Chef de section,* à Bessèges.  
GLENAT, *Conducteur,* —

**Service de M. SIMONET, Sous-Ingénieur,**  
à Nice.

<p align="center">BUREAU DE L'INGÉNIEUR</p> <p>MM. GAUTIER, <i>Chef de bureau.</i> PANGON, <i>Conducteur.</i></p> <p align="center">SECTION DE NICE</p> <p>BOUILLON, <i>Chef de section adjoint,</i> à Nice. CHAPPAS, <i>Sous-Chef de section</i> — PELLET, <i>Conducteur,</i> —</p>	<p align="center">SECTION DE DRAP.</p> <p>MM. LOUIS, <i>Chef de section,</i> à Drap. FABRE, <i>Sous-Chef de section</i> — SIBILAIN, <i>Conducteur,</i> —</p> <p align="center">SECTION DE L'ESCARÈNE</p> <p>M. DE CAPPOT, <i>Sous-Chef de section,</i> à l'Escarène.</p> <p align="center">SECTION DE BREIL</p> <p>M. CAUVIN, <i>Sous-Chef de section,</i> à Breil.</p>
--------------------------------------------------------------------------------------------------------------------------------------------------------------------------------------------------------------------------------------------------------------------------------------------------	---------------------------------------------------------------------------------------------------------------------------------------------------------------------------------------------------------------------------------------------------------------------------------------------------------------------------------------------------------------------------------

# CHEMINS ALGÉRIENS (513 k.)

## DIRECTION DE L'EXPLOITATION

19, rue de la Liberté, à Alger

**MM. POILLEUX, Directeur.**

BONNET, *Chef du Secrétariat.*

LAZZARA, *Chef de Bureau.*

DOLLIN DU FRESNEL, *Agent commercial.*

### CONTENTIEUX

M. LEYVAL, *Chef du Contentieux*, à Alger.

### SERVICE DES TITRES

M. MOREAU, *Sous-Chef de bureau*, à Alger.

### COMPTABILITÉ CENTRALE

MM. CHARLES, *Chef*, à Alger.

LACHENAL, *Chef de bureau*, —

POMMIER, *Caissier central*, —

BLONDEL, *Caissier adjoint*, —

BONNET (Félix), *Caissier*, à Philippeville.

### EXPLOITATION PROPREMENT DITE

MM. DAY (Charles), *Chef de l'Exploitation*, à Alger.

JOUBERT, *Chef du bureau central*. —

### CONTRÔLE ET STATISTIQUE

MM. BOURDONEL, *Chef du contrôle.*

BEAUDROIT, *Chef de bureau*, à Alger.

### Ligne d'Alger à Oran

MM. DEMOLINS, *Inspecteur principal*, à Alger.

DEJOUANY, *Inspecteur*, —

MION, — —

SALLES, *Sous-Inspecteur* —

BEAUPIN, *Chef de bureau*, —

VICHET, *Chef de train principal*, —

MM. REY, *Inspecteur principal adjoint*, à Oran.

CHARVET, *Inspecteur*, —

BEAUMOREL, *Chef de train principal*, —

### Gares et Stations principales.

Alger.

M. MICHAL, *Chef des gares.*

Boufarik,

M. LAUBADÈRE, *Chef de gare.*

Blidah.

M. CONTANT, *Chef de gare.*

El-Affroun.

M. MARGELIN, *Chef de gare.*

Afreville.

M. BÉDIN, *Chef de gare.*

Orléansville.

M. HÉRAULT, *Chef de gare.*

Karguentah.

M. CABANEL, *Chef des gares.*

Perrégaux.

M. MOYNIER, *Chef de gare.*

Relizane.

M. DE LAUER, *Chef de gare.*

St-Denis-du-Sig.

M. CHIRON, *Chef de gare.*

Sainte Barbe-du-Tlélat.

M. ANGSTHELM, *Chef de gare.*

**Ligne de Philippeville à Constantine**

MM. SICARD, *Inspecteur*, à Philippeville.  
 DEIGLUN, — —

**Gares et Stations principales**

Constantine.		Philippeville.
M. CHABERT, <i>Chef de gare.</i>		M. DUPUY, <i>Chef de gare.</i>

**MATERIEL ET TRACTION**

MM. ROBERT, *Ingénieur en chef*, à Alger.  
 N..., *Inspecteur principal*, —  
 ROBERT, *Chef du bureau Central et des Magasins.*

COMPTABILITÉ		MM. BERNARD, <i>Chef des ateliers</i> , à Alger.
M. PERIAND, <i>Chef de bureau</i> , à Alger.		GIROU-MIRABAL, <i>Sous-Chef d'atelier</i> , —
MAGASINS		SEGUIN, <i>Inspecteur de traction</i> , —
MM. ROBERT, <i>Chef des magasins</i> , à Alger.		ACBRY, <i>Chef de dépôt</i> , —
STAMBOUL, <i>Garde-magasin</i> , —		ARESTEN, — à Oran.
SERVICE ACTIF		GLEICHAUF, <i>Chef de dépôt et des ateliers</i> , à Philippeville.
M. SAUSSOL, <i>Ingénieur du Matériel et de la Traction</i> , à Alger.		TOLLÈLE, <i>Chef mécanicien</i> , à Alger.
		CURTÈS, — à Philippeville.

**VOIE**

MM. BOUVET, <i>Ingénieur</i> , à Alger.		MM. TESTANIÈRE, <i>Chef de section</i> , à Orléansville.
GOUDON, <i>Sous-Ingénieur.</i>		DILLENSEGER, — à Oran.
CHAPEAU, <i>Inspecteur</i> , —		LOPIS, — à Philippeville.
MM. TREUVELOT, <i>Chef de bureau</i> , à Alger.		
FLANDRIN, <i>Chef de section</i> , à l'Agha.		

